

MAGISTRÁT MĚSTA - JABLONEC NAD NISOU odbor stavební a životního prostředí	
DOŠLO DNE	24. 11. 2022
	97640/22



Datum
22. 11. 2022

Váš dopis zn.
/

Číslo jednací
1728/2022-RSM/HK

MAGISTRÁT MĚSTA JABLONEC NAD NISOU
Odbor správní – Oddělení správních agend
Komenského 8
467 51 – Jablonec nad Nisou 1

Vyřizuje

Barbora Pešková
Regionální správa majetku Hradec Králové
Telefon: 724 450 348

e-mail: peskova@rsm.cd.cz

Žádost o povolení k umístění svislé dopravní značky „B“ na pozemku žadatele, kterým jsou ČD, a.s.;

Dovolujeme si Vás touto cestou požádat o posouzení a schválení záměru týkajícího se umístění svislé dopravní značky zákazu vjezdu (B) společně s dodatkovou tabulkou (E). Podrobný popis včetně situačního schéma s pozicí umístění je samostatnou přílohou tohoto průvodního dopisu.

V případě potřeby doložení dalších dokumentů mne prosím kontaktujte na výše uvedeném kontaktu.

Přílohy; Popis záměru
Schéma umístění dopravní značky

S pozdravem

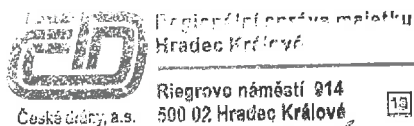

Barbora Pešková

Příprava staveb a stavebního řízení pro RSM HK

*Sp. zn.: 7012
Oj. žádost vyj. policie ČR
100877*

**RYCHNOV U JABLONCE NAD NISOU, POZEMEK Č. 306/1 A POZEMEK Č. 306/13
V K.Ú. RYCHNOV U JABLONCE NAD NISOU
SVISLÉ DOPRAVNÍ ZNAČENÍ**

POPIS ZÁMĚRU

Předmětem popisovaného záměru je zajištění zákazu stání nákladních i osobních vozidel na pozemku č. 306/1, který je ve vlastnictví ČD, a.s.. Tento pozemek slouží jako manipulační plocha pro zásobování ČD, a.s., které probíhá u první železniční koleje. V důsledku přítomnosti nepovolených vozidel je pak tato činnost zásadně omezena a má negativní vliv na provozování dráhy v této lokalitě.

Abychom nežádoucím pohybu a parkování na tomto pozemku zabránili, a zároveň tak předešli případné škodě na majetku způsobené omezeným prostorem při manipulaci se zbožím, navrhujeme při vjezdu na tento pozemek osadit svislou dopravní značku **B1**, doplněnou o dodatkovou tabulku **E** s vlastním textem „**PROSTOR SLOUŽÍ ZÁSOBOVÁNÍ ČD, A.S. – VJEZD POVOLEN POUZE NA POVOLENÍ ČD, A.S. – RSM HK**“ – navrhované řešení je za nás v souladu s vyhláškou č. 294/2015 Sb. a s technickým předpisem 65.

Situační schéma s vyznačením předmětného pozemku č- 306/1 včetně umístění dopravní značky na pozemku č. 306/13 (oba pozemky jsou ve vlastnictví ČD, a.s.);

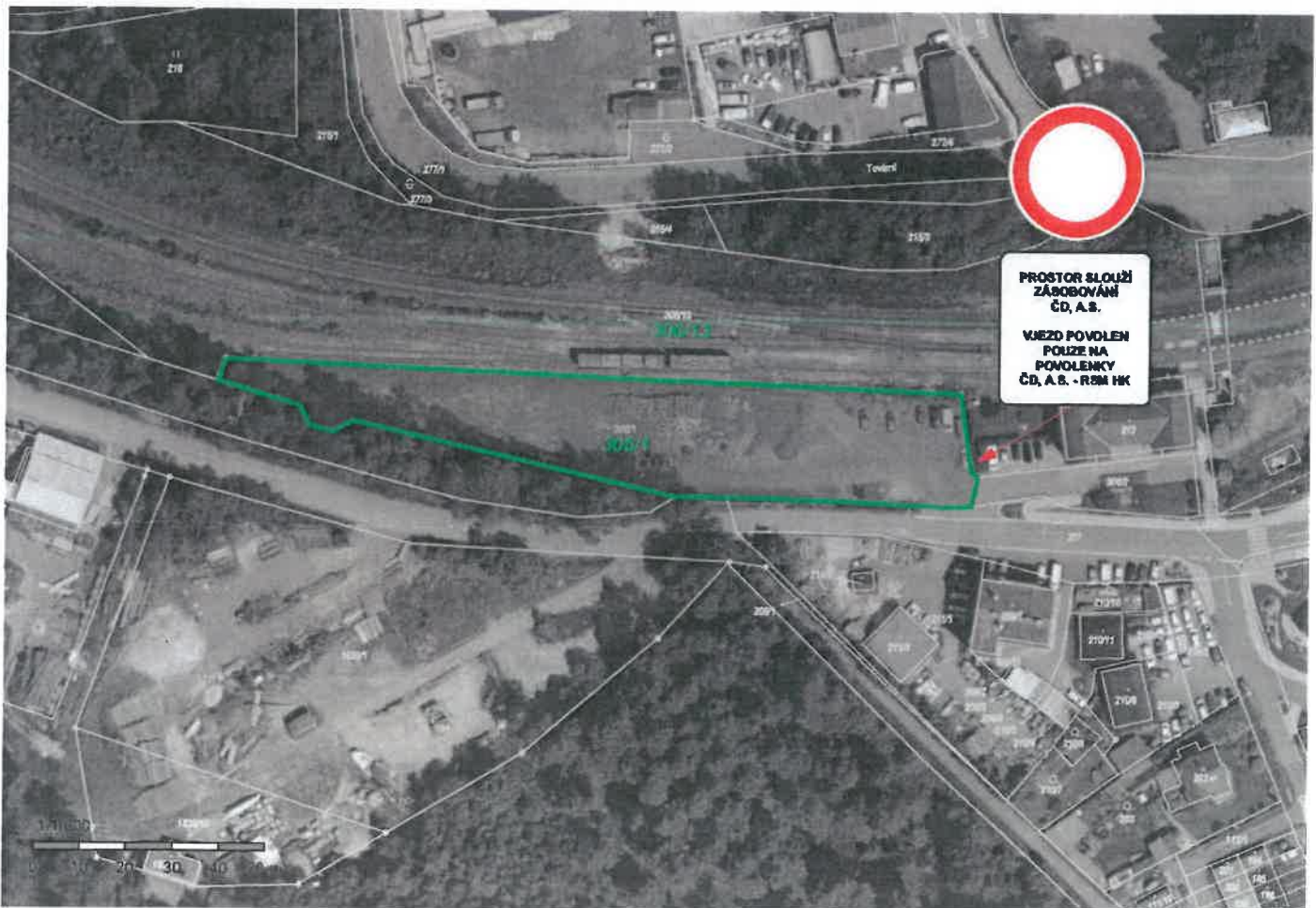

POHLEDOVÉ PANORAMA NA POZEMEK DLE <https://www.google.com/>

Pohled na předmětný pozemek z panoramatického zobrazení portálu <https://www.google.com/> včetně grafického znázornění užití svislého dopravního značení zákazu vjezdu (B) s dodatkovou tabulkou (E);



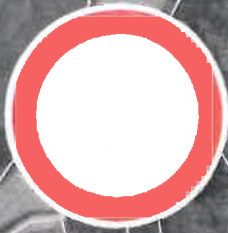

**PROSTOR SLOUŽÍ
ZÁSOBOVÁNÍ
ČD, A.S.**
**VJEZD POVOLEN
POUZE NA
POVOLENKY
ČD, A.S. - RSM HK**

