B28 + E76 + E13 "Datum od --- " po uklizení parkoviště // zast. BUS neposouvat těsně za přechod pro chodce!

návrh DIO: frézování + povrchy ul. Budovatelů 31.3. – 2.4.
SSZ pouze v době pracovní činnnosti, mimo bez SSZ

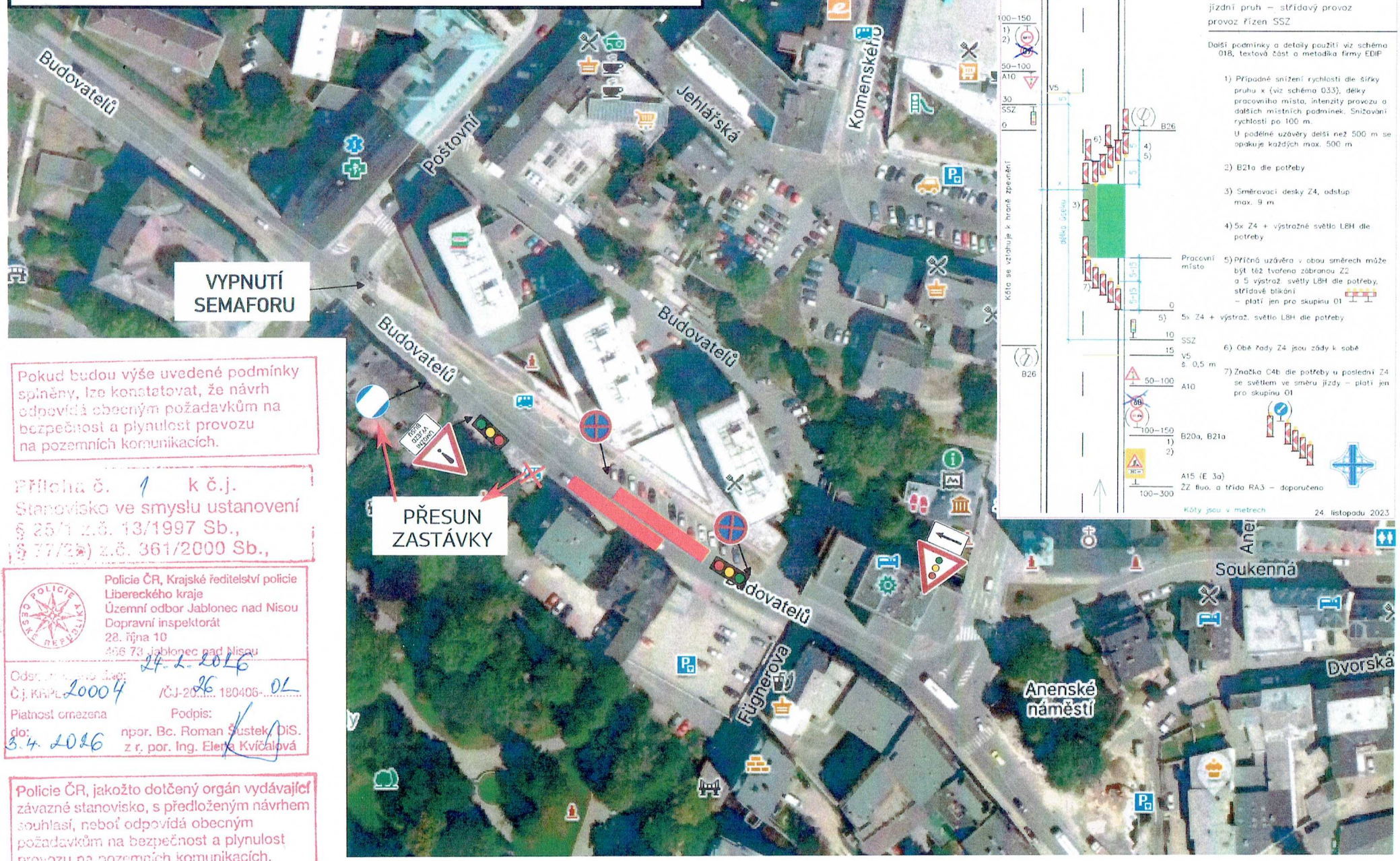

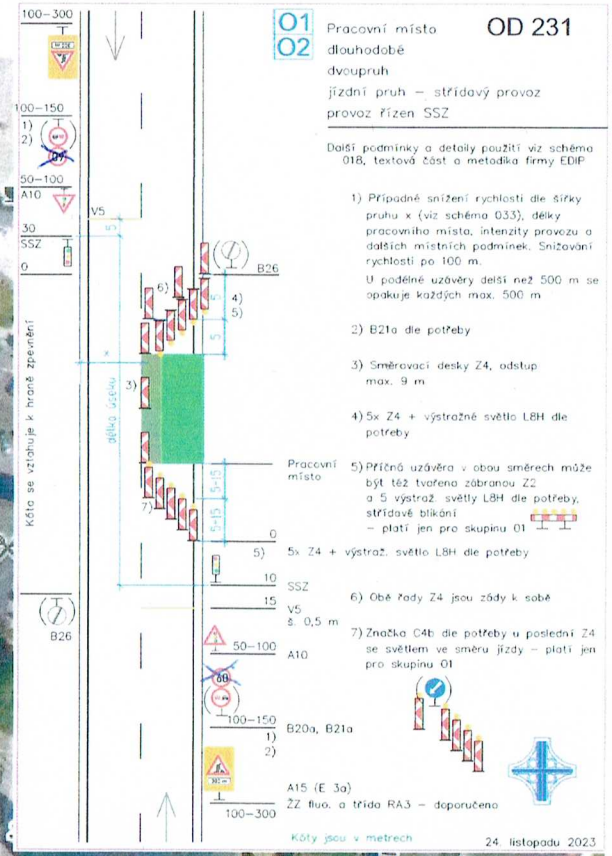

Pokud budou výše uvedené podmínky splněny, lze konstatovat, že návrh odpovídá obecným požadavkům na bezpečnost a plynulost provozu na pozemních komunikacích.

Příloha č. 1 k č.j.
Stanovisko ve smyslu ustanovení
§ 25/1 z.č. 13/1997 Sb.,
§ 77/2 b) z.č. 361/2000 Sb.,

Policie ČR, Krajské ředitelství policie Libereckého kraje
Územní odbor Jablonec nad Nisou
Dopravní inspektorát
28. října 10
466 73 Jablonec nad Nisou

Odsouhlasil dne: 24. 2. 2026
Č.j. KRPL-20004-26/ČJ-2026-180406-OL
Platnost omezena do: 3. 4. 2026
Podpis: npor. Bc. Roman Šustek, DiS.
z.r. por. Ing. Elena Kvíčalová

Policie ČR, jakožto dotčený orgán vydávající závazné stanovisko, s předloženým návrhem souhlasí, neboť odpovídá obecným požadavkům na bezpečnost a plynulost provozu na pozemních komunikacích.