Ulice Boženy Němcové:

úprava SDZ – osazení **B28 „zákaz zastavení“** + DT **E13** s textem **„mimo zásobování“** + DT **E8a „začátek úseku“**, odstranění SDZ B29 „zákaz stání“ s DT E 8a „začátek úseku“ a výměna B 29 za **B28 “zákaz zastavení“**

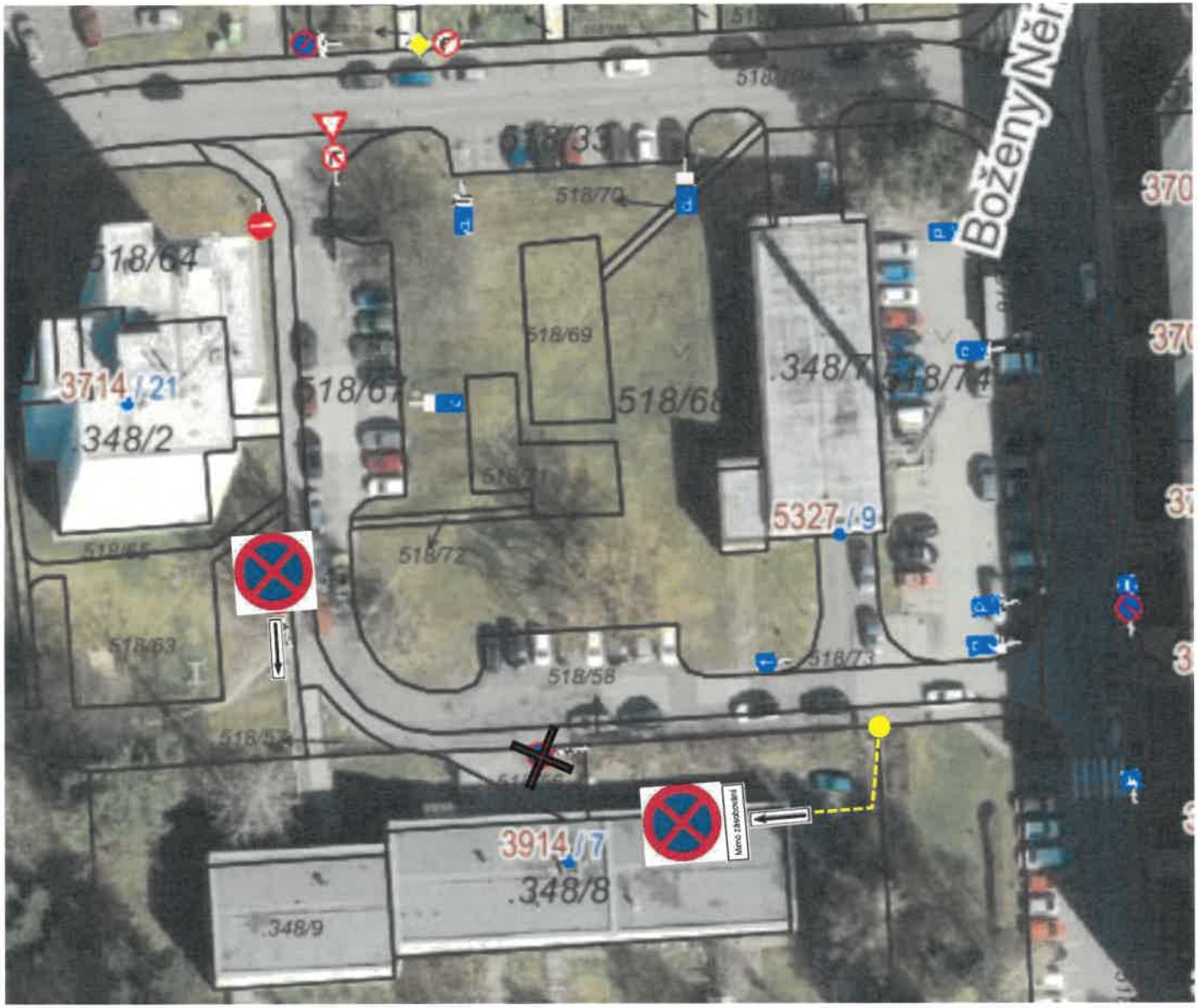

Stanovisko Policie ČR:

Policie České republiky, jakožto dotčený orgán vydávající vyjádření ve smyslu ust. §77/2b z. č. 361/2000 Sb. s předloženým návrhem souhlasí, neboť odpovídá obecným požadavkům na bezpečnost a plynulost provozu na pozemních komunikacích.
Odsouhlaseno dne 25. 11. 2026 pod č.j. KRPL-114036/ČJ-2026-180406-03 za podmínky dodržení zejména vyhl. č. 294/2015Sb. a Technických podmínek č. 65 a 133.
Vyjádření nelze užít samostatně. Slouží jako podklad pro silniční správní úřad. Pokud nebude do jednoho roku správním úřadem vydáno povolení na předmětnou stavbu, pozbývá vyjádření platnosti.

Mgr. Jarmila Piskačová
Digitálně podepsal Mgr. Jarmila Piskačová
Datum: 2026.11.25 08:17:37 +01'00'

Razítko správního orgánu:

Nedílná příloha k č. j. 129875/2026

spis. zn. 15564/2026/ODS/PDS/Sv

ze dne 25. 11. 2026

Razítko a podpis:

MAGISTRÁT MĚSTA Jablonec nad Nisou
- odbor stavební a dopravní -
oddělení dopravní a silniční