Ulice Na Úbočí:

rozšíření obytné zóny v úseku od konce sídliště po ulici Janovská – DOPLNĚNÍ NÁVRHU

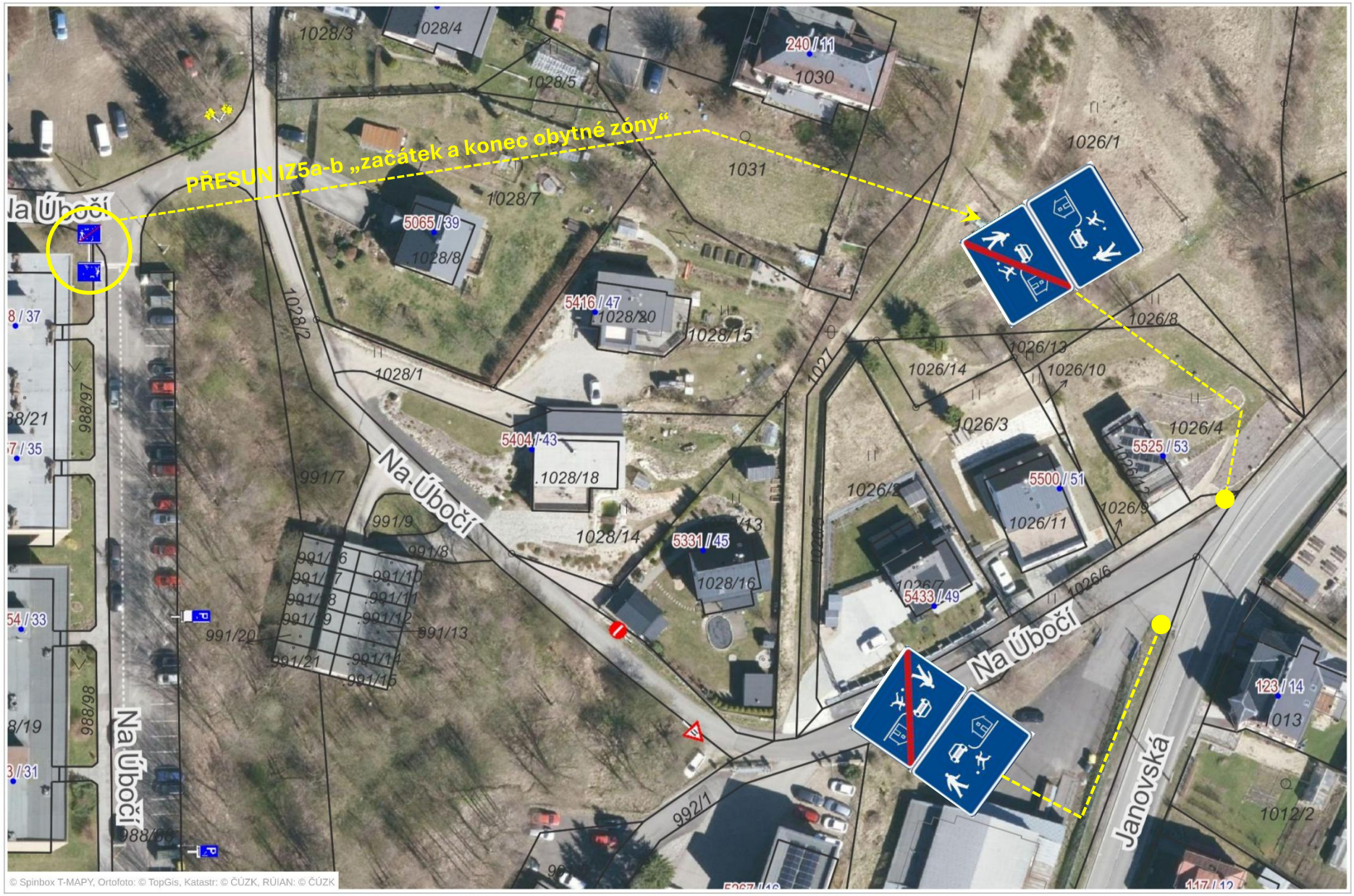

Původní návrh odsouhlasen KŘ Policií ČR dne 22.9.2026 pod č.j. KRPL-94864/ČJ-2026-180406-3.