

Závěrečný účet

města

Jablonec nad Nisou

za rok 2025

Schválený na 5. zasedání Zastupitelstva města
v Jablonci nad Nisou, konaného dne 21. května 2026

Obsah:

Důvodová zpráva vč. zprávy auditora o přezkumu hospodaření	4
Osvědčení o hodnocení finanční kondice měst za období 2020-2024	15
Vyúčtování finančních vztahů ke státnímu rozpočtu a ostatním rozpočtům veřejné úrovně - tabulka	16
Finanční vypořádání příspěvkových org.	17
Finanční vypořádání společností	18
Výnosy a náklady organizací	19
Plnění rozpočtu za rok 2025 - tabulka	20
Přehled dle vybraných položek rozpočtové skladby - tabulka	21
Jmenovité akce 2025 - tabulka	22
Dokončené investiční akce 2025 - tabulka	25
Přehled rozpočtových příjmů dle funkčního třídění (dle oddílu a paragrafu rozpočtové skladby) - tabulka	26
Plnění rozpočtových příjmů dle druhového členění (dle položek rozpočtové skladby) - tabulka	27
Tabulky vč. komentáře plnění rozpočtových příjmů dle jednotlivých odborů	28 - 43
Městská policie	28
Kancelář tajemníka	29
Fond sociální pomoci města	30
Odbor správní	31
Odbor sociálních věcí a zdravotnictví	32
Odbor humanitní	33
Odbor ekonomiky	34
Odbor majetkoprávní	36
Odbor technický	37
Odbor městské ekologie	39
Odbor investic	40
Odbor územního a strategického plánování	41
Odbor stavební a životního prostředí	42
Kancelář primátora	43
Plnění rozpočtových výdajů dle funkčního třídění (dle oddílu a paragrafu rozpočtové skladby) - tabulka	44
Plnění rozpočtových výdajů dle druhového členění (dle položek rozpočtové skladby) - tabulka	46
Průměrný počet zaměstnanců, osobní a mzdové výdaje	48
Tabulky vč. komentáře čerpání rozpočtových výdajů dle jednotlivých odborů	49 - 79
Městská policie	49
Kancelář tajemníka	51
Fond sociální pomoci města	55
Odbor sociálních věcí a zdravotnictví	56
Odbor humanitní	58
Odbor ekonomiky	61
Péče o zaměstnance	63
Odbor majetkoprávní	64
Odbor technický	65
Odbor městské ekologie	70
Odbor investic	72
Odbor územního a strategického plánování	74
Odbor stavební a životního prostředí	75
Kancelář primátora	76

Financování	80
Výdaje hrazené z účelových dotací poskytnutých v průběhu roku 2025	81
Stav účelového fondu - Fond sociální pomoci města	85
Úvěry	86
DPH	87
Dotace, dary, návratné finanční výpomoci a fond primátora	88
Rozpis pohledávek k 31. 12. 2025	101
Zhodnocení vymáhání pohledávek	102
Stav dlouhodobého majetku k 31. 12. 2025 a inventarizace v roce 2025	106
Zpráva o prověřce sestavení účetní závěrky - příloha 1	107
Rozvaha	109
Výkaz zisku a ztráty	112
Přehled o peněžních tocích	121
Přehled o změnách vlastního kapitálu	122
Finanční investice	123
Zpráva činnosti oddělení interního auditu - příloha 2	125
Zpráva auditora o přezkumu hospodaření	127

Samostatná příloha závěrečného účtu:

Hospodaření organizací statutárního města Jablonec nad Nisou

Důvodová zpráva

1) Závěrečný účet

Rozpočtové hospodaření probíhalo v roce 2025 v souladu se schváleným rozpočtem a následujícími rozpočtovými opatřeními. Průběžným sledováním rozpočtových příjmů, především daňových, a odpovídajícím postupným čerpáním výdajů, bylo dosaženo stabilního finančního prostředí.

Přes bankovní účty města vedené u Komerční banky, a.s. jsou realizovány téměř veškeré peněžní operace města, je využíváno elektronické bankovníctví Profibanka, čímž je přehled o okamžitém stavu bankovních účtů. U tohoto peněžního ústavu jsou vedeny nejen bankovní účty města, ale i městských organizací, které jsou zapojeny do cash pooling. V roce 2025 byl nově zřízen Fond sociální pomoci města.

Pro příjem dotačních prostředků je povinně zřízen účet u ČNB a je využíváno elektronické bankovníctví ABO-K.

Rozpočet na rok 2025 byl schválen zastupitelstvem města dne 12. 12. 2024 ve výši 1 687 037 tis. Kč. Rozpočtová opatření byla radě města a zastupitelstvu města předložena za rok 2025 celkem sedmnáctkrát.

č. RO	ze dne	schváleno	UR v tis. Kč
I.	20. 02. 2025	v ZM	1 970 912
II.	24. 02. 2025	v RM	1 971 155
III.	28. 02. 2025	v RM	1 971 360
IV.	10. 03. 2025	v RM	1 972 331
V.	07. 04. 2025	v RM	1 982 693
VI.	17. 04. 2025	v ZM	1 999 889
VII.	05. 05. 2025	v RM	2 001 274
VIII.	02. 06. 2025	v RM	2 002 274
IX.	19. 06. 2025	v ZM	2 016 373
X.	07. 07. 2025	v RM	2 016 373
XI.	18. 08. 2025	v RM	2 020 955
XII.	18. 09. 2025	v ZM	2 053 711
XIII.	23. 10. 2025	v RM	2 056 630
XIV.	20. 11. 2025	v ZM	2 059 552
XV.	11. 12. 2025	v ZM	2 052 574
XVI.	15. 12. 2025	v RM	2 052 574
XVII.	31. 12. 2025	v RM*	2 059 690

* Rozpočtová opatření schválená primátorem k 31.12.2025 na základě usnesení RM/676/2025 ze dne 11.12.2025. RM vzala na vědomí dne 19.2.2026.

Z významnějších změn v rámci jednotlivých rozpočtových opatření / změn rozpisu rozpočtu přikládáme následující souhrn.

V rámci I. rozpočtových opatření došlo k větším přesunům v rámci přechodu financování z roku 2024. Jednalo se především o přesun fin. prostředků na pořízení radaru na měření rychlosti vozidel (1 110 tis. Kč), rozšíření stávajícího SW modulu – parkovací automaty (1 580 tis. Kč), pořízení parkovacích automatů (3 000 tis. Kč), portál Jablonečana a robotickou automatizaci procesů (6 391 tis. Kč), elektronickou finanční kontrolu (2 500 tis. Kč), firewally pro zabezpečení sítě (1 374 tis. Kč), přesun fin. prostředků na investiční akce (190 214 tis. Kč), JE fotovoltaika na střechy (14 521 tis. Kč), opravy a rekonstrukce bytů (5 105 tis. Kč), demolice zámečku Dubová (1 890 tis. Kč),

DPS – PZS Palackého (4 447 tis. Kč), DPS – požární signalizace Novoveská (4 391 tis. Kč) a na nákup a instalaci 40 košů a nákup 12 laviček (1 823 tis. Kč).

Na straně příjmové došlo k navýšení celkem o 275 525 tis. Kč díky zapojení prostředků ve správě aktiv dle skutečnosti (128 330 tis. Kč), zapojení investičního úvěru (130 890 tis. Kč) a přesun části příplatku mimo základní kapitál od Jablonecké energetické, a.s. (14 521 tis. Kč). Dále bylo čerpáno 3 670 tis. Kč z rezervy na opravy na odstranění havárie rozvodu vody, tepla a elektroinstalace v kuchyni ZŠ Pod Vodárnou a 1 628 tis. Kč na odstranění havárie podlahy v tělocvičně ZŠ Pasířská. Z rezervy na legislativní změny bylo čerpáno celkem 13 008 tis. Kč na navýšení platů.

II. - IV. rozpočtová opatření zahrnovala zařazení přijatých dotací z rozpočtu Libereckého kraje a MŠMT, oprava rozvodů topení, vody, vzduchotechniky a elektroinstalací v družině a zázemí ZŠ Pod Vodárnou (3 146 tis. Kč) a navýšení fin. prostředků na zimní údržbu (2 000 tis. Kč).

V. rozpočtová opatření zahrnovala především zapojení dotací ze státního rozpočtu na podporu řešení dluhové problematiky a boj s diskriminací v Jablonci nad Nisou (2 479 tis. Kč), posílení výkonu sociální práce a podpora participativních metod práce (2 476 tis. Kč) a poskytování služeb v obecném hosp. zájmu CSS Jablonec n. N. – pečovatel. služba (3 000 tis. Kč).

V rámci VI. rozpočtových opatřeních byla do příjmové části rozpočtu zařazena dotace ze st. rozpočtu na 4. etapu obnovy veřejného osvětlení – Rýnovice a Šumava ve výši 8 322 tis. Kč. Dále bylo čerpáno 4 200 tis. Kč z rezervy města na poskytnutí příplatku mimo základní kapitál Jablonecké dopravní a.s. – pořízení 15 ks autobusových čekáren a také čerpáno 600 tis. Kč na přemístění WC kontejneru na přehradě pod bývalou Bižuterií do areálu AVA Čelakovského a jeho nahrazení větším kontejnerem.

V VII. rozpočtových opatřeních bylo schváleno navýšení finančních prostředků z rezervy města na školení – odbornou přípravu zaměstnanců školských zařízení – měkké cíle (908 tis. Kč), bylo schváleno navýšení neinvestičního příspěvku pro DDM Vikýř ve výši 246 tis. Kč na akce a projekty pro děti (masopust, Sv. Martin, Den Země, Den stromů, projekt Soutoky, hry všestrannosti). Z rezervy na opravy bylo schváleno navýšení prostředků ve výši 1 300 tis. Kč na velkoplošnou opravu povrchu parkoviště v ul. Mšenská.

VIII. rozpočtová opatření zahrnovala přesun fin. prostředků z rezervy města ve výši 935 tis. Kč na pořízení pasportů budov MŠ a ZŠ, z rezervy na opravy ve výši 1 200 tis. Kč na opravy klubu „Rampa“, 780 tis. Kč na opravy dopravního značení v ulici Knoflíková – U Zastávky, Na Vršku, Mšenská, a opravy zábradlí v ulici Na Kopci u restaurace Žižkův Vrch, Podhorská podél Nisy – pokračování, Vysoká a spojka Polní – Liberecká.

V IX. rozpočtových opatřeních byl rozpočet navýšen o dotaci od MV - na realizaci projektů v rámci Programu prevence kriminality na místní úrovni v roce 2025 (852 tis. Kč) a na realizaci projektů v rámci Programu prevence kriminality na místní úrovni v roce 2025, 2. kolo ke zvládnutí dopadů uprchlické vlny související s invazí Ruské federace na Ukrajinu (582 tis. Kč), dále dotace pro Městskou knihovnu v celkové výši 254 tis. Kč. Z rezervy města bylo čerpáno 2 500 tis. Kč na rozšíření a integrace MKDS v areálu Střelnice, 1 767 tis. Kč na doplatky mezd, soc. a zdrav. pojištění zaměstnanců na VPP, společensky účelná pracovní místa a integrační pracovní místa. V rámci odboru humanitního byly navýšeny příjmy a převedeny do rezervy města finanční prostředky ve výši 8 268 tis. Kč z důvodu vrátek energií organizací. Současně byly čerpány prostředky ve výši 2 852 tis. Kč na navýšení příspěvků organizací (pojištění odpovědnosti, modernizace kamerového systému, rozvody topení, vody). Dále byl zřízen fond sociální pomoci města ve výši 300 tis. Kč.

V rámci X. a XI. rozpočtových opatřeních bylo schváleno čerpání finančních prostředků z rezervy na opravy na opravu střechy nad technickou místností vzduchotechniky v budově Jiráskova 9 (581 tis. Kč), opravy a údržby sportovních zařízení (1 000 tis. Kč) a z rezervy města bylo čerpáno 431 tis. Kč na úhradu pronájmu sanitárních kontejnerů WC a umývárny pod tribunou jih v době fotbalových zápasů.

Ve XII. rozpočtových opatřeních byl rozpočet navýšen o neinvestiční dotaci MŠMT s podporou prostředků EU, OP Jan Amos Komenský – šablony II, pro MŠ, ZŠ a ZUŠ ve výši 7 802 tis. Kč a dále o neinvest. dotaci ze st. rozpočtu – příjem 2. dílčí platby projektu „Podpora řešení dluhové problematiky a boj s diskriminací v Jablonci nad Nisou“ a projektu Posílení výkonu sociální práce a podpora participativních metod práce v Jablonci nad Nisou“ (1 274 tis. Kč). Byl navýšen příjem odboru ekonomiky celkem o 8 020 tis. Kč díky vyššímu plnění z daní z hazardních a technických her, podílu na zisku a dividend. Naopak 2 000 tis. Kč bylo přesunuto z rezervy města na výkup pozemku

a budov od TSJ. Dále došlo k přesunu fin. prostředků mezi jednotlivými akcemi odboru investic ve výši 6 440 tis. Kč.

XIII. rozpočtová opatření zahrnovala navýšení o neinvestiční dotaci z LK pro Nemocnici Jablonec n. N., p.o. na personální zajištění poskytování zdravotních služeb (1 500 tis. Kč). Bylo převedeno v rámci příspěvku Městského divadla 714 tis. Kč z neinvestiční na investiční na vybavení nového zvukového systému divadla (14 ks reproboxů vč. instalace).

Ve XIV. rozpočtových opatřeních byl rozpočet navýšen o 957 tis. Kč díky přijetí grantu od Energy Cities na vypracování investičních konceptů potřebných pro realizaci akčních plánů pro klima a energii. Byl navýšen neinvestiční příspěvek pro Kulturu Jablonec, p. o. z důvodu chybějících prostředků na energie z r. 2024 (700 tis. Kč). Finanční prostředky z rezervy na opravy ve výši 500 tis. Kč byly použity na opravu odkanalizování veřejných WC na Horním náměstí. Nevyčerpané finanční prostředky z likvidace odpadů ve výši 1 632 tis. Kč byly použity na revitalizaci dětských hřišť v ul. Stavbařů a Na Úbočí.

V XV. rozpočtových opatřeních došlo ke snížení invest. výdajů na hasičská auta z důvodu, že se budou pořizovat až v příštím roce (20 400 tis. Kč). V rámci odboru Městské policie bylo přesunuto 1 200 tis. Kč za účelem pořízení nového elektromobilu pro potřeby Městské policie.

XVI. a XVII. rozpočtová opatření zahrnovala přesun fin. prostředků ve výši 637 tis. Kč na úhradu nájemného na 6 let za parkoviště pronajaté od TJ Jiskra Mšeno Nisou. Příjem odboru humanitního byl navýšen celkem o 6 661 tis. Kč z důvodu přijetí dotace MŠMT s podporou prostředků EU, OP JAK, šablony II pro ZŠ, MŠ a Vikýř.

Pravomoc provádět rozpočtová opatření (změny rozpisu rozpočtu) svěřilo Zastupitelstvo města na svém zasedání dne 12. 12. 2024 Radě města takto:

- zařazení a úpravu dotací včetně použití a schválení vratek nebo dopltek dotací (vč. změny závazných ukazatelů),
- čerpání z rezerv a přesuny finančních prostředků do rezerv (vč. změny závazných ukazatelů),
- přesun mezi jednotlivými odbory jen v rámci provozních nebo investičních výdajů, ne navzájem,
- zařazení přijatého pojistného plnění včetně použití (vč. změny závazných ukazatelů),
- změny všech příspěvků a závazných ukazatelů organizací zřízených městem Jablonec nad Nisou.

a správcům rozpočtů následovně:

- změna ukazatelů „ORG“ bez změny objemu rozpočtu odboru,
- schválení veškerých změn rozpisu rozpočtu při zachování závazných ukazatelů (objemu rozpočtu odboru a provozních a investičních výdajů), a to do výše 100 tis. Kč v jednotlivém případě není nutné odůvodnění rozpočtového opatření, nad 100 tis. Kč při změně OdPa je nutný písemný souhlas odpovědného garanta za finance a příslušného náměstka věcně příslušného odboru či tajemníka u KT; při změně POL je nutný písemný souhlas příslušného garanta za daný odbor (primátor/náměstek/tajemník); je vyžadováno odůvodnění rozpočtového opatření,
- v rámci jedné jmenovité akce přesun mezi provozními a investičními výdaji bez změny objemu rozpočtu odboru,
- v rámci jedné dotační akce nebo jednoho ÚZ přesun mezi příjmy a výdaji bez změny objemu rozpočtu,
- zapojení zaslavných akcí schválených v předchozím roce za současného navýšení financování (do doby schválení rozpočtových opatření s přechodem financování) – je nutný písemný souhlas odpovědného garanta za finance a příslušného náměstka věcně příslušného odboru či tajemníka u KT,
- přesuny z rezervy na opravy a z rezervy na opravu památek určené na opravy a údržbu majetku města včetně materiálu na drobné opravy prováděné ve vlastní režii, dále i na rekonstrukce, modernizace majetku města, projektové práce a technickou přípravu (vč. změny závazných ukazatelů) v jednotlivém případě do výše 500 tis. Kč se souhlasem odpovědného garanta za finance a příslušného náměstka primátora.

Rozbor hospodaření r. 2025 (dle výkazu Fin 2-12 bez konsolidace) včetně základních ukazatelů

Příjmy v tis. Kč za období:	SR 2025	UR 2025	Skutečnost 2025	rozdíl skut. – UR (plnění)
Daňové příjmy	1 144 731	1 146 812	1 163 683	+ 16 871
Nedaňové příjmy	123 404	167 293	187 475	+ 20 182
Kapitálové příjmy (prodej majetku)	7 875	24 504	30 894	+ 6 390
Neinvestiční přijaté transfery	88 315	142 622	142 018	- 604
Investiční přijaté transfery	75 617	64 392	57 063	- 7 330
Celkem	1 439 942	1 545 623	1 581 133	+ 35 509

Výdaje v tis. Kč za období:	SR 2025	UR 2025	Skutečnost 2025	rozdíl UR - skut. (úspora)
Běžné výdaje	1 229 891	1 377 743	1 215 216	+ 162 527
Kapitálové výdaje (investiční)	434 350	659 150	400 845	+ 258 305
Celkem	1 664 241	2 036 894	1 616 061	+ 420 832

Financování v tis. Kč za období:	SR 2025	UR 2025	Skutečnost 2025	rozdíl skut. - UR
Financování – výsledek roku, správa aktiv	194 095	330 177	57 755	- 272 422
Financování – přijaté půjčené prostředky	0	130 890	0	- 130 890
Financování – splácení jistin úvěrů	- 22 796	- 22 796	- 22 795	+ 1
Financování – operace z peněž. účtů organizace	0	0	- 31	- 31
Financování – nepřevedené částky vyrovnávající schodek	53 000	53 000	0	- 53 000
Financování celkem	224 299	491 270	34 929	- 456 342

Provozní saldo	126 559	78 983	277 960	x
-----------------------	----------------	---------------	----------------	----------

<i>Σ splátky jistin, úroků a leasingů</i>	26 032	26 032	24 795	- 1 237
-------------------------------------------	--------	--------	--------	---------

Dluhová služba	1,92	1,79	1,66	x
-----------------------	------	------	------	----------

Porovnání celkových příjmů a výdajů (bez financování)

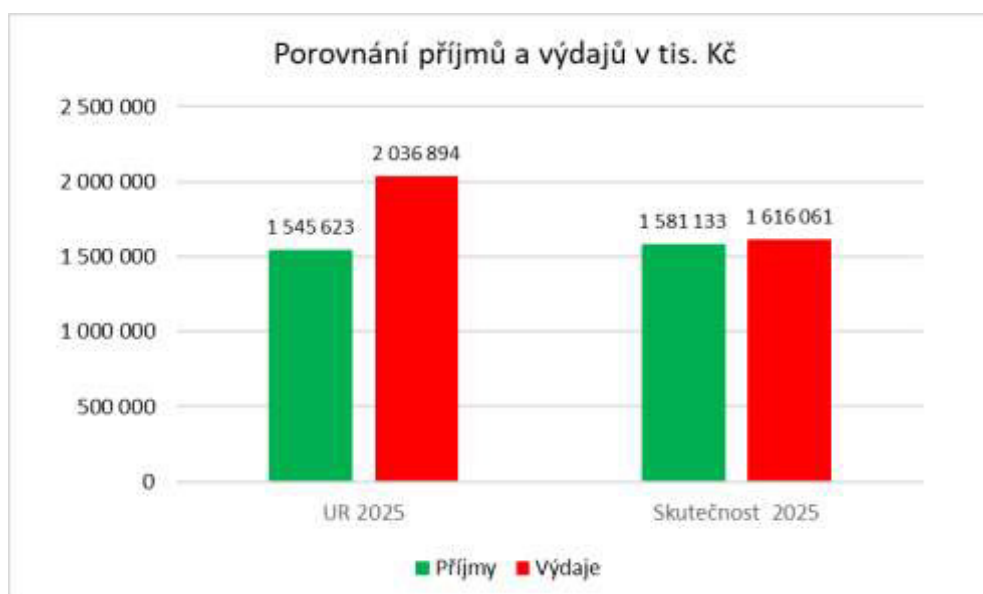

Ve výdajích obsahuje upravený rozpočet i rezervy, proto je velký rozdíl mezi výší upraveného rozpočtu a skutečností, rozdíl představuje zdroje pro rozpočet r. 2026.

Příjmy:

Celkové plnění příjmů bez financování za leden až prosinec 2025 činí 1 581 133 tis. Kč, tj. 102,3 % k upravenému rozpočtu. Plnění podle jednotlivých tříd rozpočtové skladby je patrné z tabulky uvedené na předchozí straně.

Daňové příjmy – jsou naplňovány ve výši 101,5 %, zahrnují správní a místní poplatky, příjmy z hazardních her, daňové výnosy od finančního úřadu a příjmy od občanů za svoz a likvidaci komunálního odpadu. Porovnání daňových příjmů za letošní rok i předchozí roky ve srovnatelném období přinášíme v následujícím přehledu.

Nárůst daňových příjmů v roce 2025 proti roku 2024 byl ve výši 97 082 tis. Kč.

Porovnání výběru dle jednotlivých typů daní přinášíme v následujících tabulkách:

POROVNÁNÍ DAŇOVÝCH PŘÍJMŮ od FÚ – rok 2024, 2025

v tis. Kč

typ příjmu	skutečnost 2024	schválený rozpočet 2025	upravený rozpočet 2025	skutečnost 2025	rozdíl skutečnost - UR	rozdíl skutečnost 2025-2024
DPFO placená plátcí	172 732	186 000	186 000	184 689	-1 311	11 957
DPFO placená poplatníky	12 184	15 000	15 000	16 803	1 803	4 619
DPFO srážkou	37 883	31 000	31 000	34 073	3 073	-3 809
DPPO	234 690	247 000	247 000	257 773	10 773	23 083
DPH	470 977	486 000	486 000	481 486	-4 514	10 509
Daň z nemov. věcí	37 361	86 000	86 000	88 083	2 083	50 723
celkem daně	965 826	1 051 000	1 051 000	1 062 908	11 908	97 082

Přehled daňových příjmů od FÚ v jednotlivých letech

v tis. Kč

	2020	2021	2022	2023	2024	2025
Daň z příjmů fyz. osob placená plátcí	170 797	126 050	134 203	157 643	172 732	184 689
Daň z příjmů fyz. osob placená popl.	2 629	7 821	11 680	12 554	12 184	16 803
Daň z příjmů fyz. osob vybíraná srážkou	16 039	20 283	25 964	36 222	37 883	34 073
Daň z příjmů právnických osob	120 040	171 124	196 283	262 790	234 690	257 773
Daň z přidané hodnoty	329 265	382 770	446 029	472 583	470 977	481 486
Daň z nemovitých věcí	20 804	20 523	21 294	21 175	37 361	88 083
Celkem	659 574	728 571	835 453	962 967	965 826	1 062 908

Pozn.: V těchto přehledech nejsou zahrnuty správní a místní poplatky, příjmy z hazardních her, pouze příjmy daňové alokované ze státního rozpočtu prostřednictvím finančního úřadu.

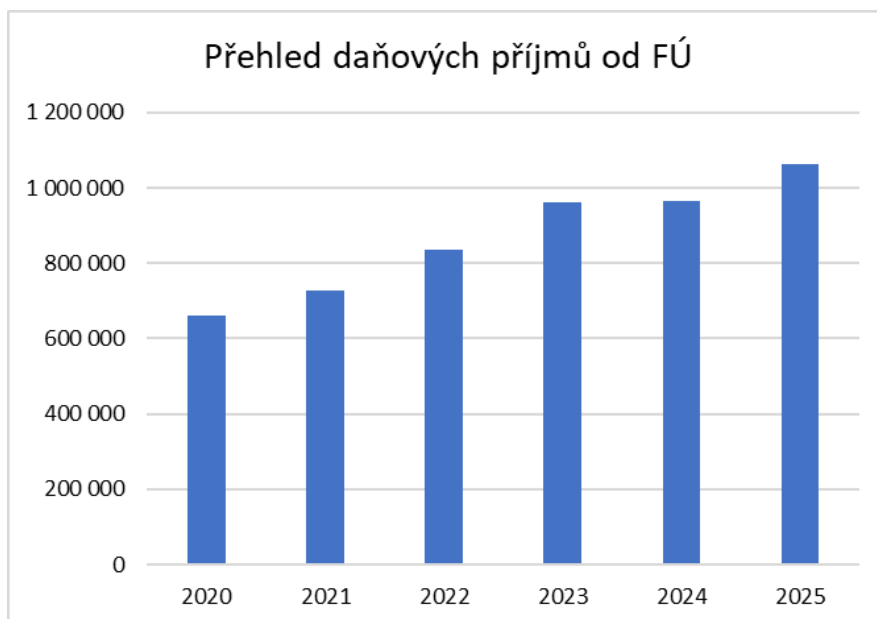

PŘEHLED PŘÍJMŮ Z HAZARDNÍCH HER v tis. Kč

	2019	2020	2021	2022	2023	2024	2025
Živá hra	4 000	4 732	5 647	6 307	6 710	7 467	9 465
Příjmy z technických zařízení	23 213	18 069	13 748	1 748	4 553	5 822	3 681
Celkem	27 212	22 801	19 395	8 055	11 263	13 289	13 145

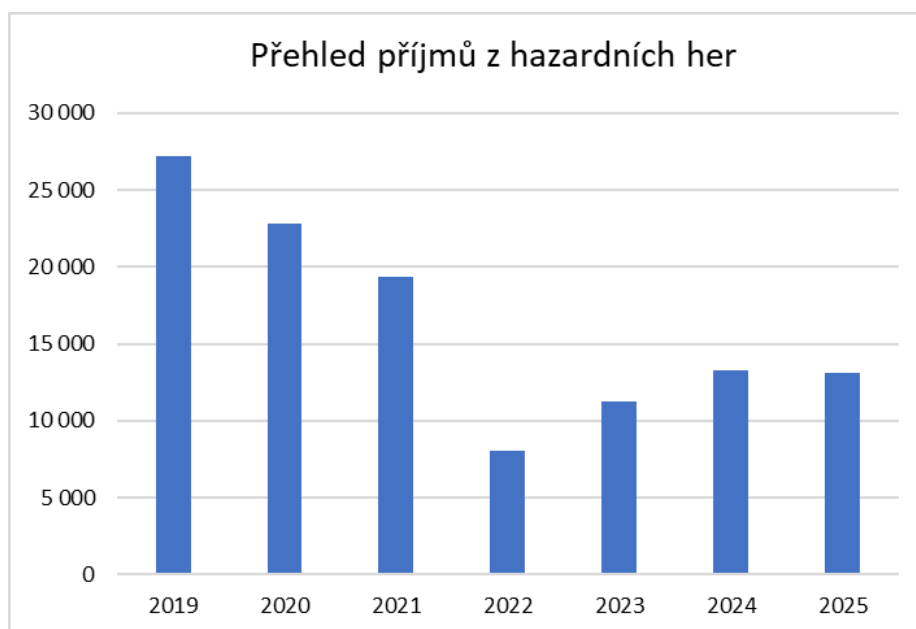

Nedaňové příjmy – nejvyšší položkou u této třídy příjmů jsou příjmy z pronájmů pozemků, budov, bytů, nebytových prostor včetně služeb, dále jsou zde zahrnuty příjmy z podílů na zisku a dividend, vratky za energie u školských zařízení a dalších příspěvkových organizací, věcných břemen, splátky zápůjček, dále příjmy z parkovacích karet, přijatých pokut a pojistných náhrad.

Kapitálové příjmy – obsahují příjmy z prodeje pozemků a příjmy z prodeje objektů. Byly prodány pozemky za 8 869 tis. Kč a stavby za 5 433 tis. Kč. Dále podíl na nákladech na rekonstrukci plochy ulice Generála Mrázka (605 tis. Kč). Úhrada nákladů na rekonstrukci komunikace ul. Tyršova Stezka v rámci investiční akce města „Stavba splaškové kanalizace v ul. Tyršova Stezka a Zvonková v Jablonci n. N. Dále se jedná o vratku příplatku mimo základní kapitál od Jablonecké energetické, a.s. (14 521 tis. Kč) určený na opravy či rekonstrukce střech v souvislosti s instalací fotovoltaiky.

Transfery – kromě běžných, tj. globálních a neinvestičních dotací byly obdrženy tyto dotace: veřejné osvětlení Rýnovice – Šumava (8 322 tis. Kč), revitalizace sídliště Šumava (2 996 tis. Kč), ZŠ 5. května – učebny (18 104 tis. Kč), ZŠ Arbesova – učebny (8 802 tis. Kč), ZŠ Mozartova učebny (6 584 tis. Kč), SUPŠ (8 000 tis. Kč), investiční dotace na nákup a instalaci přenosné radiostanice do hasičské cisterny CAS 30 pro JSDHO Jablonecké Paseky (30 tis. Kč), dotace na pořízení 2 hasičských aut (2 700 tis. Kč) a Energy Cities (1 525 tis. Kč).

Výdaje:

Běžné výdaje – zahrnují prostředky na činnost MMJN a městské policie, příspěvky na provoz městským organizacím, dopravní obslužnost, bytové a nebytové hospodářství, svoz a likvidaci odpadů apod.

Kapitálové výdaje – jedná se zejména o akce odboru investic. Z počátku roku se jednalo o akce z přechodu financování z roku 2024. Z těch významných investic to jsou: ulice Kubálkova (16 452 tis. Kč), revitalizace sídliště Šumava – ul. Skelná (1 001 tis. Kč), cyklotrasa Kokonín – Rychnov (2 545 tis. Kč), ul. Letní (6 110 tis. Kč), přechod Pražská (11 265 tis. Kč), most ul. Mlýnská (4 484 tis. Kč), dopravní terminál (16 989 tis. Kč), kanalizace Kokonín – Tyršova stezka, Zvonková (10 831 tis. Kč), MŠ U Přehrad (18 445 tis. Kč, z toho 1 764 tis. Kč z dotace), MŠ Jugoslávská (5 499 tis. Kč), MŠ Střelecká (6 890 tis. Kč), Lesní školka Proseč (6 573 tis. Kč), ZŠ Montessori (31 204 tis. Kč), ZŠ 5. května – učebny (34 546 tis. Kč, z toho 24 101 tis. Kč z dotace), ZŠ Mozartova – učebny (6 476 tis. Kč, z toho 5 826 tis. Kč z dotace), ZŠ Na Šumavě – okna, zastínění (5 583 tis. Kč), ZŠ Pasiřská – kuchyně (20 117 tis. Kč), Kantorova vila (2 965 tis. Kč), přehrada – zázemí (2 445 tis. Kč), skatepark (1 734 tis. Kč), Bike centrum (2 061 tis. Kč), Střelecká 7 (12 333 tis. Kč), BD Petra Bezruče (2 438 tis. Kč), SUPŠ (9 547 tis. Kč) a Komenského 8 (7 758 tis. Kč).

Z akcí Městské policie to jsou: parkovací systém (5 449 tis. Kč), upgrade MKDS (3 545 tis. Kč) a služební automobil (653 tis. Kč).

Z odboru Kanceláře tajemníka se jedná o SW vybavení a web města (2 227 tis. Kč), Portál Jablonečana (3 876 tis. Kč).

V rámci odboru humanitního se jedná o investiční dotaci z divadlem uspořené finanční prostředků v r. 2024 a jejich využití na pořízení zvukové a osvětlovací techniky a wifi pokrytí divadla (1 714 tis. Kč).

V rámci odboru ekonomiky byl poskytnut příplatek mimo základní kapitál společnosti Jablonecká dopravní a.s. ve výši 4 200 tis. Kč na pořízení 15 ks nových autobusových čekáren a poskytnutí peněžitého příplatku mimo základní kapitál (7 000 tis. Kč) pro Dopravní podnik měst Liberce a Jablonce nad Nisou, a.s.

V rámci odboru majetkoprávního se jednalo o výkup pozemků v celkové výši 3 344 tis. Kč a budov ve výši 4 582 tis. Kč. Převážně se jednalo o výkup pozemků a budov od TSJ s.r.o.

Z významnějších akcí odboru technického to jsou: ulice na Vyhřídce (3 169 tis. Kč), rekonstrukce bytů (8 973 tis. Kč), veřejné osvětlení (20 089 tis. Kč, hrazeno z dotace 8 322 tis. Kč a z vl. zdrojů 11 767 tis. Kč), DPS rekonstrukce bytů (5 388 tis. Kč), elektrické požární signalizace v DZU Novoveská (3 061 tis. Kč),

V rámci odboru kanceláře primátora se jedná o investiční dotaci ve výši 20 000 tis. Kč pro Nemocnici.

Financování:

V lednu a červenci byla uhrazena pravidelná splátka dlouhodobého závazku z energetického opatření EPC ve výši 2 064 tis. Kč, měsíčně se splácí úvěr u ČSOB ve výši 167 tis. Kč, v březnu, červnu, září a prosinci byla uhrazena splátka úvěru u KB ve výši 4 167 tis. Kč.

Operace na spořicíh účtech a v portfoliu:

Oberbank a.s.: v únoru vklad 25 000 tis. Kč, v říjnu výběr 20 000 tis. Kč. Konečný zůstatek k 31. 12. 2025 byl 6 509 922,95 Kč.

UniCredit Bank Czech Republic and Slovakia, a.s.: v únoru vklad 30 000 tis. Kč, v dubnu výběr 25 000 tis. Kč, v květnu výběr 20 000 tis. Kč, v říjnu výběr 10 000 tis. Kč, v prosinci výběr 10 000 tis. Kč. Konečný zůstatek k 31. 12. 2025 byl 4 241 859,18 Kč.

J&T Banka: spořicí účet - v únoru výběr 50 000 tis. Kč, v srpnu vklad 40 000 tis. Kč, v prosinci výběr 30 000 tis. Kč. Do portfolia cenných papírů bylo v únoru vloženo 50 000 tis. Kč (převod ze spořicího účtu) a inkasována odměna za rok 2024. Konečný zůstatek spořicího účtu k 31. 12. 2025 byl 18 691 222,44 Kč a zůstatek portfolia 109 210 377,22 Kč.

Generali Investments: v listopadu výběr 30 000 tis. Kč a v prosinci výběr 20 000 tis. Kč. Konečný zůstatek k 31. 12. 2025 byl 63 220 524,38 Kč.

Základní ukazatele

a) Provozní saldo

Údaje v tis. Kč za období:	skutečnost 2025
Běžné příjmy	1 493 176
Běžné výdaje	1 215 216
Provozní saldo	277 960

Provozní saldo znamená rozdíl běžných příjmů a běžných výdajů. Jedná se o hlavní ukazatel aktuální finanční síly města.

Vývoj provozního salda

	2019	2020	2021	2022	2023	2024	2025
běžné příjmy	1 021 120	1 070 451	1 119 627	1 167 572	1 369 442	1 372 684	1 493 176
běžné výdaje	816 201	831 490	914 107	954 199	1 087 885	1 135 396	1 215 216
PROVOZNÍ SALDO	204 919	238 961	205 520	213 373	281 557	237 288	277 960
uhrazené spl. úvěrů	45 340	45 412	20 486	40 686	22 638	22 716	22 795
zbyvá po uhrazení splátek úvěrů	159 579	193 549	185 034	172 687	258 919	214 572	255 165



b) Rozdíl provozního salda a splátek jistin úvěrů

Údaje v tis. Kč za období:	skutečnost 2025
Provozní saldo	277 960
Splátky jistin úvěrů	- 22 795
Rozdíl	255 165

Rozdíl identifikuje výši prostředků vygenerovaných z provozního rozpočtu po uhrazení splátek jistin na rozvoj města, tj. na investice.

c) Dluhová služba

Údaje v tis. Kč za období:	skutečnost 2025
Celkové běžné příjmy bez financování	1 493 176
Σ splátky jistin, úroků a leasingů	24 795
Dluhová služba	1,66

Tento ukazatel se vypočítá jako podíl sumy splátek jistin, úroků a leasingů k celkovým běžným příjmům města (bez financování) vyjádřený v %. Město Jablonec nad Nisou nemá problémy se splácením dosavadních dluhů.

d) Celkové saldo města

Údaje v tis. Kč za období:	skutečnost 2025
Celkové příjmy	1 581 133
Celkové výdaje	1 616 061
Rozdíl	- 34 929

Porovnání prostředků na opravy s odpisy majetku

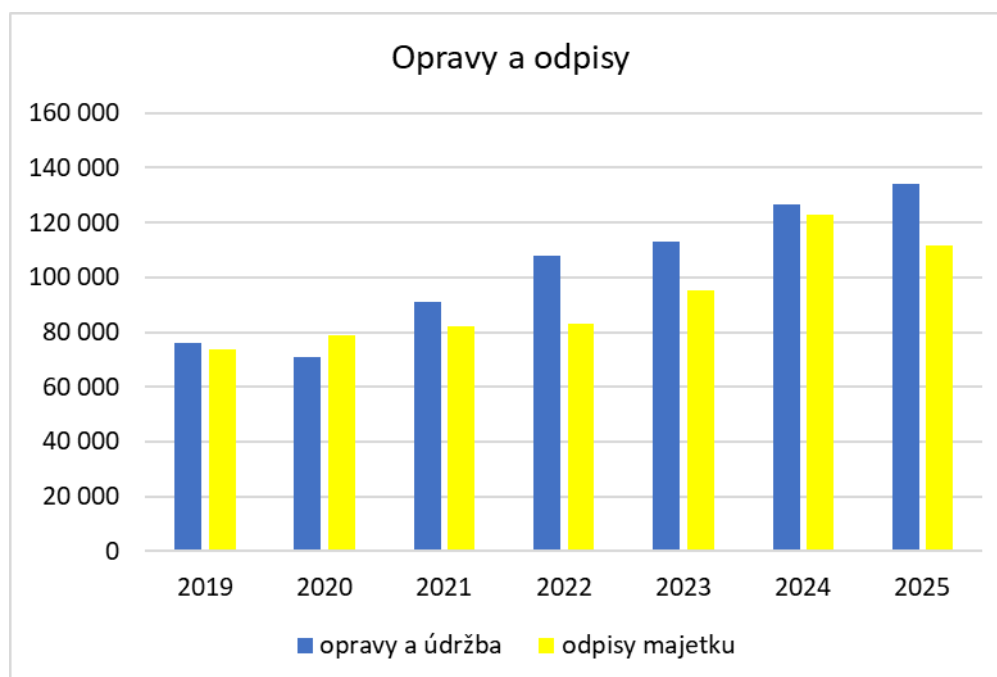

rok	2019	2020	2021	2022	2023	2024	2025
opravy a údržba	76 239	71 041	90 854	108 103	113 144	126 626	133 973
odpisy majetku	73 767	78 670	82 271	83 054	95 283	122 835	111 577
rozdíl	2 472	-7 629	8 583	25 049	17 861	3 791	22 396

Shrnutí:

Za rok 2025 bylo dosaženo celkových příjmů ve výši 1 581 133 tis. Kč a celkových výdajů ve výši 1 616 061 tis. Kč. Hospodaření města Jablonec nad Nisou skončilo v roce 2025 schodkem ve výši 34 929 tis. Kč. Byly uhrazeny splátky úvěrů a dlouhodobého závazku ve výši 22 795 tis. Kč.

V roce 2025 město obdrželo na daních ze státního rozpočtu 1 062 908 tis. Kč, což je oproti roku 2024 o 97 082 tis. Kč více a o 99 941 tis. Kč více než v roce 2023.

Úvěr ve výši 150 mil. Kč od Komerční banky z roku 2017 má zůstatek 33 332 tis. Kč a zůstatek úvěru od ČSOB na rekonstrukci bytů je ve výši 13 999 tis. Kč.

Hospodaření města je průběžně sledováno. Ukazatel provozního salda vyšel na 277 960 tis. Kč a došlo tím k pokrytí splátek jistin a ještě zbylo 255 165 tis. Kč na rozvoj města.

Zůstatek finančních prostředků byl k 31. 12. 2025 ve výši 274 404 tis. Kč, z toho zůstatek na účtech města ve výši 101 915 tis. Kč, zůstatek v pokladně 162 tis. Kč a ve správě aktiv k 31. 12. 2025 bylo 172 326 tis. Kč.

Zůstatky na bankovních účtech a ve správě aktiv jsou používány na krytí výdajů v následujícím roce. Rozpočtovému hospodaření byla v roce 2025 věnována všemi zainteresovanými maximální pozornost a docházelo k pravidelnému čtvrtletnímu vyhodnocování plnění rozpočtu.

2) Zpráva auditora

Přezkoumání hospodaření města Jablonce nad Nisou za rok 2025 provedla auditorská společnost ATLAS AUDIT s.r.o., K Bílému vrchu 1717, 250 88 Čelákovice, č. osvědčení 300 s tímto výsledkem:

Závěr zprávy: Při přezkoumání hospodaření územního celku Statutární město Jablonec nad Nisou za rok 2025 jsme nezjistili žádné chyby a nedostatky.

Zpráva auditora je přílohou materiálu.

3) Schválení účetní závěrky obce k 31. 12. 2025

Z důvodu povinností vyplývajících z vyhlášky č. 220/2013 Sb., o požadavcích na schvalování účetních závěrek některých vybraných účetních jednotek, statutární město Jablonec nad Nisou předkládá tento materiál ke schválení zastupitelstvu města.

V příloze 1 a 2 na str. 107 - 126 jsou popsány postupy a výsledky kontrolního procesu spojeného s prováděním příslušné vyhlášky.

V souladu s § 25 vyhl. č. 220/2013 Sb. tvoří podklady pro schvalování účetní závěrky tyto dokumenty:

- a) schvalovaná účetní závěrka – výkazy jsou přílohou Zprávy o prověrce sestavení účetní závěrky (příloha 1)
- b) Zpráva o prověrce sestavení účetní závěrky (příloha 1) a Zpráva o výsledku přezkoumání hospodaření, která je uvedena na stránce 127

- c) zprávy útvaru interního auditu o zjištěních z provedených auditů (příloha 2)
- d) inventarizační zpráva – schváleno v radě města dne 19. 3. 2026 usnesením č. RM/138/2026, kterým došlo ke schválení výsledku inventarizace za rok 2025 bez zjištěných rozdílů.

Byly předloženy doklady potřebné ke kontrole, účetní jednotka nezatajila žádné skutečnosti.

Účetní jednotka zpracovala účetní závěrku s cílem dosažení věrného a poctivého obrazu účetnictví a finanční situace účetní jednotky.

K tomuto jsme obdrželi od auditora zprávu o prověrce sestavení účetní závěrky se závěry:

- a) Nezjistili jsme žádné skutečnosti, které by nás vedly k závěru, že účetní závěrka neposkytuje věrný a poctivý obraz předmětu účetnictví § 7 zákona č. 563/1991 Sb., o účetnictví, ve znění pozdějších předpisů;
- b) Nezjistili jsme žádné skutečnosti, které by nás vedly k závěru, že účetnictví není úplné dle § 8 zákona č. 563/1991 Sb., o účetnictví, ve znění pozdějších předpisů;
- c) Nezjistili jsme žádné skutečnosti, které by nás vedly k závěru, že účetnictví není průkazné dle § 8 zákona č. 563/1991 Sb., o účetnictví, ve znění pozdějších předpisů;
- d) Nezjistili jsme žádné skutečnosti, které by nás vedly k závěru, že účetnictví nezachycuje řádně finanční situaci územního celku k datu účetní závěrky.

Podrobněji v příloze 1.

V souladu s § 5 písm. e) vyhl. č. 220/2013 Sb. je příloha zpráva útvaru interního auditu o zjištění z provedených auditů (příloha 2).

Přílohy:

- 1. Zpráva auditora o prověrce sestavení účetní závěrky na str. 107
- 2. Činnost oddělení interního auditu a stížností za rok 2025 na str. 125

4) Výsledky hospodaření organizací a společností

V příloze závěrečného účtu jsou výkazy všech městských organizací.

V radě města dne 11. 5. 2026 byly příspěvkovým organizacím schváleny účetní závěrky, výsledek hospodaření a jeho rozdělení do fondů.

Finanční výbor na svém zasedání dne 4. 5. 2026 projednal závěrečný účet města Jablonce nad Nisou za rok 2025 a doporučuje zastupitelstvu města vydat souhlas s celoročním hospodařením statutárního města Jablonec nad Nisou v roce 2025, a to bez výhrad.

Finanční výbor doporučuje schválit předložený závěrečný účet za rok 2025 a schválit účetní závěrku města k 31. 12. 2025 a hospodářský výsledek ve výši 172 383 273,11 Kč převést na účet 432 - Výsledek hospodaření předcházejících účetních období.

Finanční výbor doporučuje zastupitelstvu města vzít na vědomí Zprávu auditora o výsledku přezkoumání hospodaření města za r. 2025 a výsledky hospodaření všech organizací a společností města Jablonec nad Nisou za rok 2025.



Benchmarking ve veřejné správě, s.r.o.

Pražská 1279/18, Hostivař, 102 00 Praha 10

OSVĚDČENÍ

o hodnocení finanční kondice měst za období 2020-2024
(dle metodologie Rating BVS 2024)

statutární město Jablonec nad Nisou
získává hodnocení

A

Město má optimální finanční stabilitu, dostatečnou a přiměřenou investiční aktivitu.

Ing. Jan Mareš, MPA, LL.M.
garant ratingového hodnocení

Mgr. Rostislav Honus
jednatel

Ing. Jana Voldánová
jednatelka

V Praze, 24. října 2025

**Vyúčtování finančních vztahů ke státnímu rozpočtu
a ostatním rozpočtům veřejné úrovně
2025**

v tis. Kč

Účel dotace	Poskytnuto	Vyčerpáno	Fin.vypořádání s KÚKL
Výkon státní správy	50 739	50 739	0
Aktivní politika zaměstnanosti	865	865	0
Volby Parlament ČR	1 613	1 613	0
Operační program zaměstnanost plus SUPM - SR	140	140	0
Operační program zaměstnanost plus SUPM - EU	461	461	0
Operační program zaměstnanost plus VPP - SR	108	108	0
Operační program zaměstnanost plus VPP - EU	355	355	0
Výkon sociální péče	2 144	2 144	0
Sociálně-právní ochrana dětí	11 822	11 822	0
Podpora dluhové problematiky - OP zaměstnanost - SR	328	328	0
Podpora dluhové problematiky - OP zaměstnanost - EU	3 047	3 047	0
Posílení výkonu sociální práce - OP zaměstnanost - SR	277	277	0
Posílení výkonu sociální práce - OP zaměstnanost - EU	2 576	2 576	0
Veřejnoprávní smlouvy	229	229	0
Dětské dopravní hřiště	82	82	0
Prevence kriminality - asistent prevence kriminality	852	828	24 ¹⁾
Prevence kriminality - asistent prevence kriminality - Ukrajina	582	581	1 ²⁾
Prevence kriminality - komunitní prevence	552	39	513 ³⁾
Odborná konference MP	40	40	0
Spolufinancování sociál. služeb ORP Jablonec n. N.	648	648	0
CSS - odlehčovací služba - MPSV	1 191	1 191	0
CSS - pečovatelská služba - MPSV	8 000	8 000	0
Městská knihovna - rozvoz inf. sítě veřejných knihoven	254	254	0
Městská knihovna - kraj	1 406	1 406	0
ZŠ, MŠ, ZUŠ, DDM Víkýř - šablony SR	3 655	3 655	0
ZŠ, MŠ, ZUŠ, DDM Víkýř - šablony EU	15 357	15 357	0
Kulturní aktivity	60	60	0
Kultura Jablonec - kraj	200	200	0
Podpora školního stravování MŠ, ZŠ - SR	14	14	0
Podpora školního stravování MŠ, ZŠ - EU	122	122	0
Podpora škol - znevýhodnění žáci - národ. plán obnovy ZŠ 5. května	899	899	0
ZŠ, MŠ, ZUŠ, DDM Víkýř - kraj	458	458	0
Program regenerace měst. památkové rezervace	1 260	1 260	0
Demolice objektu Zámeček Dubová	888	888	0
Dopravní obslužnost MHD	14 729	14 729	0
Národní plán obnovy - inv. - VO - Rýnovice a Šumava	8 322	8 322	0
Ochrana lesa, přírody, obnova, zajištění a výchova porostů	169	169	0
Revitalizace sídliště Šumava - ul. Skelná (IROP)	3 205	3 205	0
Parkovací dům	400	400	0
ZŠ učebny SR - IROP	2 396	2 396	0
ZŠ učebny EU - IROP	40 731	40 731	0
SUPŠ	8 000	8 000	0
Sdílená kola	578	578	0
URBACT	133	133	0
Zelená stezka Bílá Nisa	498	498	0
Péče o krajinu	182	182	0
Nemocnice - dotace na vzdělávání zdravotníků - rezidenční místa	40	40	0
Nemocnice - pohotovost	4	4	0
Nemocnice - lůžková péče - MPSV	27	27	0
Nemocnice - zdravotníci	1 761	1 699	61 ⁴⁾
Povodně - Boris	840	840	0
Vybavení jednotek požární ochrany	1 350	1 350	0
Věcné prostředky pro předurčeného JSDHO	234	231	3 ⁵⁾
Likvidace lesních požárů	90	90	0
Ochranné prostředky pro JSDHO	89	89	0
Měkké cíle ZŠ	340	278	62 ⁶⁾
Dalešice - protipovodňové pytle	51	51	0
Cisterna 2 x - JSDHO Proseč nad Nisou	2 700	2 700	0
Energie Cities	1 525	1 525	0
CELKEM	199 617	198 952	665

- 1) Vratka dotace ve výši 24 256,- Kč - vrácena KÚLK 5. 12. 2025.
- 2) Vratka dotace ve výši 1 440 Kč - vrácena KÚLK 5. 12. 2025.
- 3) Vratka dotace ve výši 512 880,- Kč - vrácena KÚLK 5. 12. 2025.
- 4) Vratka dotace ve výši 61 217,- Kč - vrácena KÚLK 30. 1. 2026.
- 5) Vratka dotace ve výši 2 768,51 Kč - vrácena KÚLK 27. 1. 2026.
- 6) Vratka dotace ve výši 61 996,11 Kč - vrácena KÚLK 27. 1. 2026.

Finanční vypořádání příspěvkových organizací za rok 2025

Příspěvková organizace	Příspěvek na provoz v Kč			
	poskytnutý městem	vracený zpět *)	chybějící	skutečný
MŠ Jablonec n. N., 28. října 16	1 459 000,00	227 258,24		1 231 741,76
MŠ Jablonec n.N., Lovecká 11	1 291 000,00	150 674,17		1 140 325,83
MŠ Jablonec n. N., Husova 3	1 480 000,00	224 522,86		1 255 477,14
MŠ Jablonec n.N., Střelecká 14	1 371 000,00	49 014,28		1 321 985,72
MŠ Jablonec n. N., Havlíčkova 4	1 383 000,00	86 194,88		1 296 805,12
MŠ Jablonec n.N., Jugoslávská 13 vč. OP Nemocniční	2 793 000,00	121 736,83		2 671 263,17
MŠ Jablonec n.N., Čs. amády 37	905 000,00	59 839,89		845 160,11
MŠ Montessori Jablonec n. N., Zámecká 10	1 536 000,00	49 018,91		1 486 981,09
MŠ Jablonec n. N., Švédská 14 vč. OP Nezvalova	2 816 000,00	158 349,16		2 657 650,84
MŠ Jablonec n. N., Hřbitovní 10	1 637 000,00	228 505,80		1 408 494,20
MŠ Jablonec n. N., Mechová 10	1 441 000,00	76 129,31		1 364 870,69
MŠ Jablonec n. N., Arbesova 50	2 088 000,00	297 796,39		1 790 203,61
MŠ Jablonec n. N., Dolní 3969	1 447 000,00	141 034,82		1 305 965,18
MŠ Jablonec n. N., Nová Pasířská 10	2 190 000,00	250 350,62		1 939 649,38
MŠ Jablonec n. N., Slunečná 9	1 565 000,00	141 356,99		1 423 643,01
MŠ Jablonec n.N., Tichá 19	1 997 000,00	96 152,07		1 900 847,93
MŠ Jablonec n.N., J. Hory 31	2 062 000,00	86 131,55		1 975 868,45
MŠ Jablonec n. N., Palackého 37	3 422 000,00	813 242,17		2 608 757,83
MŠ Lesní Jablonec n. N., U Tenisu 5563, Proseč n. Nisou	927 000,00	61 172,13		865 827,87
ZŠ Jablonec n. N., Liberecká 26	6 920 000,00	90 859,77		6 829 140,23
ZŠ Jablonec n. N., 5. května 76	6 541 000,00	1 058 789,29		5 482 210,71
ZŠ Jablonec n. N., Na Šumavě 43	8 601 000,00	0,00	172 423,08	8 773 423,08
ZŠ Jablonec n. N., Pasířská 72	7 108 000,00	199 213,83		6 908 786,17
ZŠ Jablonec n. N., Mozartova 24	8 895 000,00	0,00	290 445,77	9 185 445,77
ZŠ Jablonec n. N., Pivovarská 15	4 290 000,00	375 380,09		3 914 619,91
ZŠ Jablonec n. N., Rychnovská 216	5 961 000,00	528 231,49		5 432 768,51
ZŠ Jablonec n. N., Arbesova 30	6 132 000,00	499 950,68		5 632 049,32
ZŠ Jablonec n. N., Pod Vodárnou 10	3 055 000,00	6 170,64		3 048 829,36
ZUŠ, Jablonec n. N., Podhorská 47	2 540 000,00	4 092,75		2 535 907,25
DDM Vikýř, Jablonec n. N., Podhorská 49	3 956 000,00	157 718,32		3 798 281,68
Městská knihovna Jablonec n. N.	13 768 000,00	32 482,00		13 735 518,00
Kultura Jablonec, p. o. **)	27 379 000,00	57,00		27 378 943,00
Nemocnice Jablonec nad Nisou, p.o.	500 000,00	0,00		500 000,00
Centrum sociálních služeb Jablonec nad Nisou, p.o.	27 289 000,00	0,00		27 289 000,00
CELKEM	166 745 000,00	6 271 426,93	462 868,85	160 936 441,92

3 318 481,07

2 758 595,79

*) vratka za nevyčerpané náklady na energie - v příjmech města v lednu a únoru 2026 v ORJ 4000, v pol. 2229 a § 3111, 3113, 3231, 3233, 3314, 3392

***) chybějící prostředky na energie - hrazeno z rozpočtu r. 2026 (ORG 40609)

Finanční vypořádání společností za rok 2025

Společnost	Dotace na provoz v Kč		
	poskytnutá městem	vrácená zpět	skutečná
Městské divadlo Jablonec n. N., o.p.s.	13 036 000,00	1 200 000,00	11 836 000,00
SPORT Jablonec nad Nisou, s.r.o.	43 000 000,00	4 700 000,00	38 300 000,00
CELKEM	56 036 000,00	5 900 000,00	50 136 000,00

Výnosy a náklady organizací a společností

v tis. Kč

	2023						2024						2025					
	Vlast. výnosy	Provoz.příspěvek ostatní		Celkové výnosy	Náklady	Výsledek hospodaření	Vlast. výnosy	Provoz.příspěvek ostatní		Celkové výnosy	Náklady	Výsledek hospodaření	Vlast. výnosy	Provoz.příspěvek ostatní		Celkové výnosy	Náklady	Výsledek hospodaření
Mateřská škola Jablonec nad Nisou, Havličkova 4, p.o.	1 065	7 539	1 428	10 032	9 819	213	933	7 622	1 448	10 003	9 708	295	801	7 448	1 297	9 546	9 450	96
Mateřská škola Montessori Jablonec nad Nisou, Zámecká 10, p.o.	1 160	9 567	1 792	12 519	12 405	114	1 133	7 816	1 544	10 493	10 304	189	1 385	8 332	1 487	11 204	11 204	0
Mateřská škola speciální Jablonec nad Nisou, Palackého 37, p.o.	1 126	14 421	2 868	18 415	18 415	0	1 095	14 732	3 611	19 438	19 159	279	1 388	16 043	2 609	20 040	20 027	13
Mateřská škola Jablonec nad Nisou, Lovecká 11, p.o.	909	11 666	1 664	14 239	14 215	24	1 088	11 532	1 717	14 337	14 337	0	971	9 894	1 140	12 005	11 955	50
Mateřská škola Jablonec nad Nisou, Střelecká 14, p.o.	805	6 774	1 269	8 848	8 840	8	799	6 697	1 296	8 792	8 792	0	682	7 266	1 322	9 270	9 262	8
Mateřská škola Jablonec nad Nisou, Južoslávská 13, p.o.	1 324	10 693	2 374	14 391	14 353	38	1 433	11 068	2 381	14 882	14 832	50	1 487	11 976	2 671	16 134	16 064	70
Mateřská škola Jablonec nad Nisou - Rýnovice, Českosl. armády 37, p.o.	762	6 010	961	7 733	7 688	45	868	6 332	995	8 195	8 174	21	863	6 463	845	8 171	8 156	15
Mateřská škola Jablonec nad Nisou - Mšeno, Mechová 10, p.o.	1 063	8 177	1 347	10 587	10 375	212	1 415	8 550	1 460	11 425	11 374	51	1 133	8 854	1 365	11 352	11 298	54
Mateřská škola Jablonec nad Nisou - Kokonín, Dolní 3969, p.o.	1 093	7 648	1 319	10 060	9 986	74	1 120	7 744	1 339	10 203	10 165	38	1 048	9 181	1 306	11 535	11 517	18
Mateřská škola Jablonec nad Nisou - Jablonecké Paseky, Tichá 19, p.o.	1 125	9 488	1 778	12 391	12 221	170	1 323	9 666	1 984	12 973	12 971	2	1 155	10 695	1 901	13 751	13 741	10
Mateřská škola Jablonec nad Nisou - Mšeno, Josefa Hory 31, p.o.	1 415	10 534	1 728	13 677	13 539	138	1 193	10 708	1 716	13 617	13 474	143	1 536	11 162	1 976	14 674	14 484	190
Mateřská škola Jablonec nad Nisou, 28. října 16, p.o.	652	6 265	1 288	8 205	8 050	155	653	6 337	1 342	8 332	8 250	82	581	6 585	1 232	8 398	8 297	101
Mateřská škola Jablonec nad Nisou, Husova 3, p.o.	666	5 520	1 230	7 416	7 376	40	620	5 578	1 311	7 509	7 502	7	596	6 285	1 255	8 136	8 066	70
Mateřská škola Jablonec nad Nisou, Švédská 14, p.o.	1 528	13 896	2 348	17 772	17 594	178	1 790	14 101	2 575	18 466	18 346	120	1 722	15 558	2 658	19 938	19 857	80
Mateřská škola Jablonec nad Nisou, Hřbitovní 10, p.o.	985	8 184	1 439	10 608	10 494	114	1 084	8 007	1 452	10 543	10 462	81	1 096	8 073	1 408	10 577	10 526	51
Mateřská škola Jablonec nad Nisou, Arbesova 50, p.o.	944	8 000	1 746	10 690	10 403	287	1 187	7 814	1 923	10 924	10 755	169	875	8 456	1 790	11 121	11 114	7
Mateřská škola Jablonec nad Nisou, Nová Pasífská 10, p.o.	1 089	9 711	1 922	12 722	12 285	437	1 194	9 918	2 084	13 196	13 129	67	1 015	10 314	1 940	13 269	13 149	120
Lesní mateřská škola Jablonec nad Nisou - Proseč nad Nisou, p.o.													96	702	866	1 664	1 592	72
Mateřská škola Jablonec nad Nisou, Slunečná 9, p.o.	745	6 456	1 627	8 828	8 775	53	798	6 539	1 492	8 829	8 829	0	754	7 569	1 424	9 747	9 747	0
Základní škola Jablonec nad Nisou, 5. května 76, p.o.	2 340	36 963	5 231	44 534	44 342	192	2 661	36 940	6 290	45 891	45 923	-32	2 789	40 283	5 482	48 554	48 526	28
Základní škola Jablonec nad Nisou, Na Šumavě 43, p.o.	3 920	50 058	7 545	61 523	61 450	73	4 483	50 015	8 221	62 719	62 637	82	4 662	52 777	8 773	66 212	66 134	78
Základní škola Jablonec nad Nisou - Rýnovice, Pod Vodárnou 10, p.o.	2 369	19 593	2 739	24 701	24 627	74	2 020	19 847	2 944	24 811	24 773	38	1 460	20 475	3 049	24 984	24 880	104
Základní škola Jablonec nad Nisou - Mšeno, Mozartova 24, p.o.	1 142	50 865	7 708	59 715	59 655	60	4 646	49 472	7 759	61 877	61 853	24	5 113	53 664	9 185	67 962	67 700	262
Základní škola Jablonec nad Nisou - Mšeno, Arbesova 30, p.o.	2 733	40 007	5 598	48 338	47 933	405	2 763	39 756	5 617	48 136	47 622	514	2 988	44 783	5 632	53 403	53 273	130
Základní škola Jablonec nad Nisou, Pivovarská 15, p.o.	1 492	25 785	3 484	30 761	30 723	38	1 612	25 394	3 741	30 747	30 684	63	1 553	27 048	3 915	32 516	32 502	14
Základní škola Jablonec nad Nisou - Kokonín, Rychnovská 216, p.o.	2 539	33 605	5 124	41 268	40 969	299	2 420	32 520	5 619	40 559	40 574	-15	2 838	36 263	5 432	44 533	44 393	140
Základní škola Jablonec nad Nisou, Liberecká 26, p.o.	4 508	58 253	6 290	69 051	69 002	49	4 463	57 938	6 488	68 889	68 864	25	4 624	61 883	6 829	73 336	73 310	26
Základní škola Jablonec nad Nisou, Pasífská 72, p.o.	3 864	46 933	5 898	56 695	56 297	398	4 068	47 450	6 077	57 595	57 407	188	3 791	52 909	6 909	63 609	63 254	355
Základní umělecká škola, Jablonec nad Nisou, Podhorská 47, p.o.	4 473	31 908	1 794	38 175	38 155	20	4 439	32 759	2 153	39 351	39 350	1	4 470	35 864	2 536	42 870	42 868	2
Dům dětí a mládeže Víkřf, Jablonec nad Nisou, Podhorská 49, p.o.	9 826	7 233	3 636	20 695	20 695	0	11 159	6 367	3 986	21 512	21 389	123	11 199	7 320	3 798	22 317	22 301	16
Nemocnice Jablonec nad Nisou, p.o.	1 218 848	36 630	500	1 255 978	1 260 632	-4 654	1 394 174	31 581	500	1 426 255	1 355 147	71 108	1 387 458	4 141	500	1 392 099	1 431 615	-39 516
Centrum sociálních služeb Jablonec nad Nisou, p.o.	4 259	8 736	22 470	35 465	35 395	70	5 208	9 136	24 350	38 694	38 673	21	5 112	9 191	27 289	41 460	41 303	27 157
Městská knihovna Jablonec nad Nisou, p.o.	555	1 400	12 501	14 456	14 389	67	627	1 558	13 601	15 786	15 774	12	585	1 660	13 735	15 980	15 931	49
Městské divadlo Jablonec nad Nisou, o.p.s.	13 602	527	11 933	26 062	25 992	70	14 248	237	10 435	24 920	24 686	234	14 849	165	11 836	26 850	26 655	195
Kultura Jablonec, p. o.	18 046	323	28 369	46 738	43 247	3 491	19 174	729	24 073	43 976	42 853	1 123	18 384	1 291	27 379	47 054	46 871	183
SPORT Jablonec nad Nisou, s.r.o.	25 823	0	38 842	64 665	64 295	370	31 507	0	40 138	71 645	71 237	408	39 778	0	38 300	78 078	77 469	609
Technické služby Jablonec nad Nisou, s.r.o.	155 346	0	0	155 346	148 083	7 263	147 792	0	0	147 792	147 425	367	146 604	0	0	146 604	144 312	2 292
Jablonecká energetická a.s.	227 796	0	0	227 796	185 454	42 342	242 369	0	0	242 369	215 506	26 863	239 014	0	0	239 014	216 802	22 212
Brandl Jablonec s.r.o.							723	0	0	723	3 828	-3 105	673	0	0	673	1 417	-744
Jablonecká dopravní a.s.	5 854	0	0	5 854	5 691	163	8 520	0	0	8 520	7 033	1 487	10 474	0	0	10 474	9 477	997
CELKEM	1 727 791	609 368	199 790	2 536 949	2 483 859	53 090	1 928 802	602 460	203 662	2 734 924	2 633 801	101 123	1 927 602	620 573	211 071	2 759 114	2 743 499	15 615

Plnění rozpočtu města Jablonec nad Nisou v roce 2025



Příjmy	Schválený rozpočet	Rozpočet upravený	Skutečnost	% plnění k SR	% plnění k UR
Daňové příjmy	1 144 731	1 146 812	1 163 683	101,7	101,5
Nedaňové příjmy	123 404	167 293	187 475	151,9	112,1
Kapitálové příjmy	7 875	24 504	30 894	392,3	126,1
Přijaté transfery	163 932	207 014	199 080	121,4	96,2
Celkem příjmy	1 439 942	1 545 623	1 581 133	109,8	102,3

Výdaje ORJ	Popis	Schválený rozpočet			Rozpočet upravený			Skutečnost			% plnění k SR	% plnění k UR
		provozní	investiční	výdaje celkem	provozní	investiční	výdaje celkem	provozní	investiční	výdaje celkem		
000000999	Městská policie	60 791	5 000	65 791	64 520	13 025	77 545	58 654	9 647	68 301	103,8	88,1
0000001000	Kancelář tajemníka	271 304	4 300	275 604	299 395	21 777	321 172	278 177	5 919	284 096	103,1	88,5
0000001111	Fond sociální pomoci města	0	0	0	300	0	300	0	0	0	x	0,0
0000003000	Odbor sociálních věcí a zdravotnictví	48 589	0	48 589	53 835	0	53 835	53 363	0	53 363	109,8	99,1
0000004000	Odbor humanitní	174 951	30 000	204 951	204 235	34 168	238 403	201 460	3 301	204 761	99,9	85,9
0000005000	Odbor ekonomiky	97 845	13 300	111 145	67 924	47 542	115 466	18 478	12 541	31 019	27,9	26,9
0000005111	Péče o zaměstnance	10 726	0	10 726	11 401	0	11 401	11 388	0	11 388	106,2	99,9
0000005222	Odbor majetkoprávní	889	5 000	5 889	1 089	7 000	8 089	672	6 927	7 599	129,0	93,9
0000006000	Odbor technický	347 332	18 550	365 882	413 841	63 648	477 489	369 534	45 292	414 826	113,4	86,9
0000006111	Odbor městské ekologie	131 718	1 800	133 518	131 078	10 210	141 288	126 907	9 918	136 825	102,5	96,8
0000007000	Odbor investic	11 180	303 150	314 330	49 012	438 018	487 030	31 281	280 562	311 843	99,2	64,0
0000007111	Odbor územního a strategického plánování	9 855	0	9 855	11 084	655	11 739	4 387	654	5 041	51,1	42,9
0000008000	Odbor stavební a životního prostředí	958	0	958	1 304	0	1 304	798	0	798	83,3	61,2
0000009000	Kancelář primátora	63 753	53 250	117 003	68 726	23 107	91 833	65 068	21 133	86 201	73,7	93,9
Celkem výdaje		1 229 891	434 350	1 664 241	1 377 744	659 150	2 036 894	1 220 167	395 894	1 616 061	97,1	79,3

Financování	Schválený rozpočet	Rozpočet upravený	Skutečnost	% plnění k SR	% plnění k UR
Celkem	224 299	491 270	34 929	x	x

Přehled dle vybraných položek rozpočtové skladby

Příjmy v tis. Kč za období:		Schválený rozpočet	Upravený rozpočet	Skutečnost	% plnění k SR	% plnění k UR
	Daňové příjmy	1 144 731	1 146 812	1 163 683	101,7	101,5
11	Daně z příjmu, zisku a kapitálových výnosů	494 000	491 318	505 657	102,4	102,9
12	Daně ze zboží a služeb v tuzemsku	486 000	486 000	481 486	99,1	99,1
13	Daně a poplatky z vybraných činností a služeb	78 731	83 494	88 457	112,4	105,9
15	Majetkové daně	86 000	86 000	88 083	102,4	102,4
	Nedaňové příjmy	123 404	167 293	187 475	151,9	112,1
21	Příjmy z vlastní činnosti a odvody přebytků organizací s přímým vztahem	98 468	118 327	130 062	132,1	109,9
22	Přijaté sankční platby a vratky transferů	10 814	25 684	28 640	264,8	111,5
23	Příjmy z prodeje nekapitálového majetku a ostatní nedaňové příjmy	13 097	21 609	26 106	199,3	120,8
24	Přijaté splátky půjčených prostředků	1 025	1 673	2 666	260,1	159,4
	Kapitálové příjmy	7 875	24 504	30 894	392,3	126,1
31	Příjmy z prodeje dlouhodobého majetku a ostatní kapitálové příjmy	7 875	9 983	16 373	207,9	164,0
32	Příjmy z prodeje akcií a majetkových podílů	0	14 521	14 521	x	100,0
	Přijaté dotace	163 932	207 014	199 080	121,4	96,2
41	Neinvestiční přijaté dotace	88 315	142 622	142 018	160,8	99,6
42	Investiční přijaté dotace	75 617	64 392	57 063	75,5	88,6
	Příjmy celkem	1 439 942	1 545 623	1 581 133	109,8	102,3

Výdaje v tis. Kč za období:		Schválený rozpočet	Upravený rozpočet	Skutečnost	% plnění k SR	% plnění k UR
	Běžné výdaje	1 229 891	1 377 743	1 215 216	98,8	88,2
50	Platy a obdobné a související výdaje	257 463	287 704	276 674	107,5	96,2
51	Neinvestiční nákupy a související výdaje	489 019	600 230	518 173	106,0	86,3
	<i>z toho 5141 Úroky z půjčených prostředků</i>	<i>3 236</i>	<i>3 236</i>	<i>2 000</i>	<i>61,8</i>	<i>61,8</i>
52	Neinvestiční transfery podnikatelským subjektům a neziskovým organizacím	190 202	204 268	183 972	96,7	90,1
53	Neinvestiční transfery a některé další platby rozpočtům	194 132	229 532	223 411	115,1	97,3
54	Neinvestiční transfery obyvatelstvu	5 510	9 180	9 021	163,7	98,3
56	Neinvestiční půjčené prostředky	0	900	450	x	50,0
58	Změna stavu zásob vlastní činnosti a aktívace	100	265	246	245,6	92,7
59	Ostatní neinvestiční výdaje	93 465	45 664	3 268	3,5	7,2
	Kapitálové výdaje	434 350	659 150	400 845	92,3	60,8
61	Investiční nákupy a související výdaje	371 050	557 440	365 003	98,4	65,5
62	Nákup akcií a majetkových podílů	0	11 200	11 200	x	100,0
63	Investiční transfery	51 300	55 510	24 643	48,0	44,4
64	Investiční půjčené prostředky	12 000	35 000	0	0,0	0,0
	Výdaje celkem	1 664 241	2 036 894	1 616 061	97,1	79,3

Financování						
8115	Změna stavu krátkodobých prostředků na bankovních účtech	194 095	165 943	63 991	33,0	38,6
8117	Aktivní krátkodobé operace řízení likvidity - příjmy	0	164 234	543 950	x	331,2
8118	Aktivní krátkodobé operace řízení likvidity - výdaje	0	0	-550 186	x	x
8123	Dlouhodobé přijaté půjčené prostředky	0	130 890	0	x	0,0
8124	Uhrazené splátky dlouhodobých přijatých půjč. prostředků	-22 796	-22 796	-22 795	100,0	100,0
8901	Operace z peněžních účtů organizace nemající charakter příjmů a výdajů vládního sektoru	0	0	-31	x	x
8905	Nepřevedené částky vyrovnávající schodek	53 000	53 000	0	0,0	0,0
	Financování celkem	224 299	491 270	34 929	15,6	7,1

JMENOVITÉ AKCE - z rozpočtu 2025

Oblast - akce	Schválený rozpočet 2025	Upravený rozpočet 2025	Skutečnost k 31.12.2025	Odbor
1 - DOPRAVA, INFRASTRUKTURA	101 350	157 476	105 904	
Cyklotrasa Kokonín - 1.etapa		4 511	3 203	OI
Dešťová kanalizace ul. Kubálkova vč. povrchů	8 000	19 500	16 453	OI
Dopravní terminál		29 000	0	OI
Kanalizace ul. Zvonková, Tyršova stezka	15 000	13 709	10 831	OI
Komunikace Letní + splašková kanalizace	26 000	30 860	27 442	OI
Komunikace V Úvoze		500	466	OI
Opěrná zeď Pod Baštou		478	51	OI
Parkoviště Mšenská - šachovnice		127	59	OI
Přechod Pražská (U Remize)	10 000	11 998	11 265	OI
Rekonstrukce mostu ul. Lipanská	6 000	950	188	OI
Rekonstrukce mostu ul. Luční		102	102	OI
Rekonstrukce mostu ul. Mlýnská	5 500	4 700	4 484	OI
Rekonstrukce mostu Pod Kynastem		275	260	OI
Revitalizace sídliště Šumava - 3. et - ul. Skelná		3 185	2 301	OI
Revitalizace sídliště Šumava - ul. Jeronýmova		3 040	1 309	OI
ul. Generála Mrázka - povrchy	2 000	50	37	OI
ul. Smetanova - opěrná zeď (výstup Pod Baštou)	14 000	0	0	OI
Liberecká - Lipová rekonstrukce vodovodu		24	0	OT
Most MŠ Nová Pasiřská	5 000	5 000	31	OT
Most Dalešická	50	50	1	OT
ul. Na Vyhlídce - rekonstrukce	3 500	3 200	3 170	OT
Signalizační zařízení - ul. Turnovská		167	167	OT
Veřejné osvětlení	6 000	21 835	20 089	OT
Hřbitov - zřízení bezbariérového přístupu do obřadní síně		609	609	OT
Kanalizační přípojka - autocvičiště		569	569	OT
Parkové cesty	300	350	350	OME
Sběrný dvůr Dalešická		890	884	OME
Stanoviště kontejnerů		872	872	OME
Turistické okruhy - informační panel		21	21	OME
Veřejná zeleň		904	690	OME
2 - BUDOVY A OSTATNÍ INVESTICE	168 500	298 274	207 775	
Kantorova vila		4 840	0	OI
Komenského 8 - oprava střechy, fasády	11 000	9 150	7 758	OI
Lesní školka na Proseči	10 000	7 600	6 872	OI
Lesopark Kokonín vč. památníku	5 000	8 388	2 036	OI
Městské lázně - oprava krovu		3 493	0	OI
MŠ Arbesova - přírodní zahrada		240	113	OI
MŠ Jugoslávská - sanace	5 000	5 515	5 499	OI
MŠ Lovecká - venkovní WC	1 000	818	818	OI
MŠ Montessori		162	0	OI
MŠ Nová Pasiřská - zahrada		68	68	OI
MŠ Střelecká - úprava zahrady		958	597	OI
MŠ Střelecká 14 - sanace	6 500	7 300	6 891	OI
MŠ U Přehrady		38 411	15 698	OI
Střelecká 7 - pečovatelské byty	18 000	30 500	12 333	OI
SUPŠ - výměna oken	10 000	11 681	9 548	OI
Tyršovy sady		5 000	0	OI
ZŠ 5. května - Montessori - I. a III. etapa	25 000	50 621	38 906	OI
ZŠ 5. května - učebny ITI - II.etapa	21 000	35 080	34 546	OI
ZŠ 5. května - vstup (předpolí)	4 000	1 110	438	OI
ZŠ 5.května - Sokolí - výměna oken		498	323	OI
ZŠ Arbesova - hřiště		322	0	OI
ZŠ Mozartova - navazující investice - II.et.	10 000	6 550	6 476	OI
ZŠ Pasiřská - kuchyně	32 000	34 561	34 303	OI
ZŠ Šumava - výměna oken	6 000	5 000	4 975	OI
ZŠ Šumava - výměna oken (z r.2024)		608	608	OI

ZŠ Mozartova - školní hřiště		102	102	OT
ZŠ Pasiřská - oplocení hřiště družiny		142	142	OT
ZŠ - JE fotovoltaika - střechy		7 521	30	OT
ZUŠ - zabezpečovací systém		120	120	OT
SUPŠ - kamerový systém		61	61	OT
Byty - rekonstrukce	4 000	10 027	8 973	OT
Byty - EPS		58	51	OT
DZU - rekonstrukce		7 647	5 388	OT
DZU - EPS		3 517	3 517	OT
Hřbitov - kamerový systém		605	585	OT
3 -PŘÍPRAVA NOVÝCH INVESTIC - PD	44 000	72 556	36 941	
Abeceďa (dopravní řešení, zidky)	200	200	0	OI
BD Petra Bezruče	2 000	2 568	2 548	OI
Bytový fond	300	12	0	OI
Cyklotrasa Bedřichovská	150	440	0	OI
Dolní centrum	2 000	1 950	1 675	OI
Dolní náměstí (úpravy v návaznosti na prodloužení tramvaje)	400	0	0	OI
Dopravní terminál	14 500	22 065	16 989	OI
Hřbitov - generel		200	0	OI
Hřbitov hlavní vstup	100	100	0	OI
Charakter zástavby a mobility města		2 390	2 018	OI
IS Osada Sever		350	0	OI
Kantorova vila	2 800	3 747	2 965	OI
Klubovna Vodní skauti		500	0	OI
Knihovna	200	515	475	OI
Komunikace Pasecká	400	1 086	263	OI
Komunikace SNP - podjezd		200	0	OI
Manuály	350	350	99	OI
Městské lázně	500	1 202	145	OI
Mírové náměstí	100	350	0	OI
Mosty - rekonstrukce (r.2024)		647	321	OI
Mosty - rekonstrukce (Za plynárnou, Jánská)	300	300	0	OI
MŠ Lovecká (sanace)	200	200	90	OI
MŠ Nová Pasiřská - rekonstrukce objektu výměníku	200	200	0	OI
MŠ U Přehrad		6 500	2 747	OI
Náměstí Boženy Němcové	100	100	0	OI
Odkanalizování lokality nám. B.Němcové		236	236	OI
Parkovací dům	3 000	3 818	2 524	OI
Plán péče MPZ	800	800	0	OI
Prodloužení ul. Sportovní (přeložka ul.Průběžná)	300	520	0	OI
Propojení ul. Mšenská a J. Hory	1 500	0	0	OI
Předprostor ZUŠ	50	50	0	OI
Radnice (kino + obřadní síň)	2 350	2 350	555	OI
Rýnovická náves (park + předprostor školy, kostela)	100	100	0	OI
Sídlště - celková strategie, dílčí projekty	800	700	105	OI
Sídlště Na Vršku - I. etapa	1 000	1 700	63	OI
Skatepark	850	1 735	1 735	OI
Sochy ve veřejném prostoru	250	250	0	OI
Tajvan - úpravy venkovních ploch	200	200	0	OI
Tyršovy sady	4 000	6 197	47	OI
ul. Čs.armády	100	137	0	OI
ul. Smetanova (výstup Pod Baštou)	600	1 300	0	OI
ul. Sportovní		544	8	OI
Víkýř - studie	300	600	15	OI
Vodoteč Maxe Švabinského		527	469	OI
Zelená stezka Bílá Nisa	1 700	2 088	290	OI
ZŠ Liberecká (aktualizace PD hřiště)	100	100	0	OI
ZŠ Mozartova - družina	300	300	0	OI
ZŠ Pasiřská - šatny v atriu	400	977	48	OI
ZŠ Pivovarská (sanace a učebna chemie)	300	300	106	OI
ZŠ Pod Vodárnou		14	14	OI
ZŠ Rychnovská 216 - tělocvična, učebny	200	200	0	OI
ZUŠ - PD rekonstrukce venkovní a dešťové kanalizace		150	113	OT

Plavecký bazén - PD rekonstrukce sauny		204	204	OT
Diakonie - PD na vybudování sprchového koutu		75	74	OT
Areál Střelnice - PD na navýšení energ.příkonu		212	0	OT
4 - SPORTOVIŠTĚ A VOLNOČASOVÉ AKTIVITY	16 500	26 671	12 922	
Bike centrum		2 172	2 061	OI
Přehrada - objekty zázemí		2 447	2 445	OI
Skatepark	15 000	6 126	0	OI
Střelnice - areál		7 000	12	OI
Přehrada - ostatní zařízení		1 014	1 005	OT
Přehrada - víceúčelové sportoviště		739	298	OT
Mobiliář		2 033	2 030	OME
Dětská hřiště	1 500	5 140	5 071	OME
5 - PROJEKTOVÉ DOKUMENTACE a STUDIE	3 000	4 581	2 978	
Projektové dokumentace	3 000	4 226	2 978	OI
Projektové dokumentace dle strategického plánu		355	0	OI
CELKEM - INVESTICE "A"	333 350	559 558	366 520	

Použité zkratky:

PD - projektová dokumentace

IS - infrastruktura

ZŠ - základní škola

MŠ - mateřská škola

OI - odbor investic

OT - odbor technický

ul. - ulice

BD - bytový dům

Investiční akce dokončené v r. 2025

Investiční akce dokončené v r. 2025	Náklady celkem od začátku akce	Poskytnutá dotace celkem	Náklady města celkem	Odbor
	1	2	3=1-2	
Revitalizace sídliště Šumava - ul. Skelná	25 429	3 206	22 223	OI
MŠ U Přehrad - opěrná zeď	2 698	0	2 698	OI
Most ul. Luční	4 198	0	4 198	OI
Most Pod Kynastem - úpravy	260	0	260	OI
MŠ Lovecká - WC	898	0	898	OI
ZŠ 5.května - učebny ITI	40 994	27 000	13 994	OI
ZŠ Šumava - okna	7 982	0	7 982	OI
SUPŠ - okna	8 853	8 000	853	OI
ZŠ Pasířská - kuchyně	34 969	0	34 969	OI
MŠ Jugoslávská - sanace	5 584	0	5 584	OI
Bikepark	2 640	0	2 640	OI
Dešťová kanalizace ul. Kubálkova	5 349	0	5 349	OI
MŠ Střelecká - sanace	6 947	0	6 947	OI
Komenského 8 - střecha	9 335	0	9 335	OI
ZŠ Mozartova - učebny - II. et.	6 419	5 997	422	OI
EPS - Palackého 26	51	0	51	OT
ZŠ Mozartova - hřiště UMT	102	0	102	OT
BD Podhorská 20 - rekonstrukce topné soustavy	291	0	291	OT
SUPŠ - kamerový systém	61	0	61	OT
ZUŠ - zabezpečovací systém	120	0	120	OT
Venkovní posilovna u Novoveského koupaliště	305	0	305	OT
BD Lípová 9 - rekonstrukce byt č. 7,28,42	1 407	0	1 407	OT
BD Lidická 14 - rekonstrukce byt č. 5	2 187	0	2 187	OT
DZU Novoveská 5 - EPS	3 694	0	3 694	OT
BD Na Úbočí 21 - rekonstrukce byt č.2,11,37	1 379	0	1 379	OT
Hřbitov - bezbariérový vstup do obřadní síně	609	0	609	OT
Hřbitov - kamerový systém	585	0	585	OT
Kanalizační přípojka - autocvičiště	569	0	569	OT
Workoutové hřiště - Na Roli	298	0	298	OT
Lidická 14 - rekonstrukce NP č.605 (DIAKONIE)	3 150	0	3 150	OT
BD Na Úbočí 14 - rekonstrukce zvonkového tabla	310	0	310	OT
DZU Palackého 63-65 - rekonstrukce 4 výtahů	4 792	0	4 792	OT
ZŠ Pasířská - oplocení dětského hřiště	142	0	142	OT
Ul. Na Vyhliďce - rekonstrukce	3 170	0	3 170	OT
BD Lípová 9 - rekonstrukce krizové ubytovny	405	0	405	OT
Stánek U Prutu - montáž atypického opláštění terasy	103	0	103	OT
DZU Novoveská 5 - rekonstrukce byt č. 40	470	0	470	OT
Signalizační zařízení - doplnění přijímačů pro nevidomé	167	0	167	OT
Veřejné osvětlení	20 089	8 322	11 767	OT
Parkové cesty - Ryb. bašta, ul. Arbesova, J.Hory	350	0	350	OME
Dětská hřiště - Rybářská bašta, Za Hrází, ul. Zlatá, ul. Petřínská, Stará Osada, ul. Janáčkova	2 688	0	2 688	OME
Dětská hřiště - ul. Jindřichovská, ul. Novoveská, ul. Mechová, ul. Široká	326	0	326	OME
Lesopark Žižkův vrch	604	0	604	OME
Sběrný dvůr Dalešická	884	0	884	OME
Koše na tříděný odpad	1 792	0	1 792	OME
Knihobudka - park ul. Janáčkova	61	0	61	OME
Informační panel - Na Dolině	21	0	21	OME
Kontejnerová stání	645	0	645	OME
Mšenský park - hřiště pro psy	130	0	130	OME
CELKEM - INVESTICE "A"	214 512	52 525	161 987	

Plnění rozpočtových příjmů za rok 2025

dle funkčního třídění (dle oddílu a paragrafu rozpočtové skladby)

(v tis. Kč)

	Schválený rozpočet	Upravený rozpočet	Skutečnost	% SR	% UR
Bez ODPA	1 309 688	1 355 199	1 365 429	104,3	100,8
1012 Podnikání a restrukt.v zeměd.a potrav.	8 660	8 660	16 287	188,1	188,1
1031 Pěstební činnost	600	744	749	124,8	100,7
1032 Podpora ostatních produkčních činností	5	5	6	113,2	113,2
2141 Vnitřní obchod	40	40	16	41,1	41,1
2169 Ost. správa v průmyslu, staveb., obchodu a služ.	70	70	82	117,5	117,5
2212 Silnice	0	605	605	x	100,0
2219 Ostatní záležitosti pozemních komunikací	6 712	5 990	5 374	80,1	89,7
2292 Dopravní obslužnost - linková	80	159	228	284,8	143,3
2299 Ostatní záležitosti v dopravě	7 270	7 270	8 597	118,3	118,3
2310 Pitná voda	0	0	928	x	x
2321 Odvádění a čištění odpadních vod a nakl. s kaly	0	1 503	1 806	x	120,2
3111 Mateřské školy	1 118	3 206	3 255	291,1	101,5
3113 Základní školy	9	4 608	4 609	51 215,6	100,0
3231 Základní umělecké školy	2	13	13	650,6	100,1
3233 Střediska volného času	48	162	162	337,9	100,1
3311 Divadelní činnost	340	2 050	2 051	603,2	100,0
3314 Činnosti knihovnické	1	1	1	100,0	100,0
3319 Ostatní záležitosti kultury	0	83	83	x	100,0
3392 Zájmová činnost v kultuře	2 094	3 620	3 749	179,0	103,6
3399 Ostatní záležitosti kultury, církví a sděl. prostř.	0	24	24	x	100,8
3412 Sportovní zařízení ve vlastnictví obce	6 030	9 030	9 488	157,4	105,1
3429 Ostatní zájmová činnost a rekreace	1 388	1 389	1 208	87,1	87,0
3599 Ostatní činnost ve zdravotnictví	3	3	1	47,8	47,8
3612 Bytové hospodářství	39 621	49 991	53 895	136,0	107,8
3613 Nebytové hospodářství	8 147	12 695	13 365	164,1	105,3
3631 Veřejné osvětlení	600	3 924	3 924	654,1	100,0
3632 Pohřebnictví	1 370	1 605	1 987	145,0	123,8
3634 Lokální zásobování teplem	0	14 521	14 521	x	100,0
3639 Komunální služby a územní rozvoj j.n.	3 443	4 829	4 706	136,7	97,5
3722 Sběr a svoz komunálních odpadů	61	61	95	156,0	156,0
3725 Využívání a zneškodňování kom.odpadů	10 249	10 919	14 679	143,2	134,4
3749 Ostatní činnosti k ochraně přírody a krajiny	0	0	119	x	x
3769 Ostatní správa v ochraně život. prostředí	20	20	14	69,0	69,0
4329 Ostatní sociální péče a pomoc dětem a mládeži	0	1	1	x	100,0
4351 Osobní asist.,peč.služba a podpora sam.byd.	8 147	10 205	11 252	138,1	110,3
4374 Azyl.domy, nízkoprah. denní centra a nocl.	100	100	100	100,0	100,0
5311 Bezpečnost a veřejný pořádek	2 120	2 239	4 025	189,9	179,7
5512 Požární ochrana - dobrovolná část	98	452	354	361,0	78,4
6171 Činnost místní správy	3 777	5 231	5 840	154,6	111,6
6310 Obecné příjmy a výdaje z finančních operací	18 000	22 200	25 609	142,3	115,4
6402 Finanční vypořádání minulých let	0	1 493	1 491	x	99,8
6409 Ostatní činnosti j.n.	31	403	402	1 295,5	99,7
PRIJMY CELKEM	1 439 942	1 545 323	1 581 133	109,8	102,3

Plnění rozpočtových příjmů za rok 2025

druhové členění (dle položek rozpočtové skladby)

(v tis. Kč)

	Schválený rozpočet	Upravený rozpočet	Skutečnost	% SR	% UR
1111 Příjem z daně z příjmů fyzických osob placená plátcí	186 000	186 000	184 689	99,3	99,3
1112 Příjem z daně z příjmů fyzických osob placená poplatníky	15 000	15 000	16 803	112,0	112,0
1113 Příjem z daně z příjmů fyzických osob vybíraná srážkou	31 000	31 000	34 073	109,9	109,9
1121 Příjem z daně z příjmů právnických osob	247 000	247 000	257 773	104,4	104,4
1122 Příjem z daně z příjmů právnických osob za obce	15 000	12 318	12 318	82,1	100,0
1211 Příjem z daně z přidané hodnoty	486 000	486 000	481 486	99,1	99,1
1334 Příjem z odvodů za odnětí půdy ze zem.půd.fondu dle z.	0	270	273	x	101,1
1335 Příjem z poplatku za odnětí pozemku dle lesního zákona	20	20	20	100,0	100,0
1341 Příjem z poplatku ze psů	1 500	1 500	1 423	94,9	94,9
1342 Příjem z poplatku z pobytu	900	900	1 090	121,1	121,1
1343 Příjem z poplatku za užívání veřej. prostranství	1 900	2 325	2 866	150,9	123,3
1345 Příjem z poplatku za odkládání komun. odpadu z nem. věcí	50 000	50 000	50 522	101,0	101,0
1353 Příjem za zkouš. a odbor.způsob. od žadatelů o řidič. oprávnění	750	750	1 031	137,5	137,5
1359 Příjem z odvodů z vybr. činn. a služeb jinde neuvedených	0	0	10	x	x
1361 Příjem ze správních poplatků	15 661	15 929	18 075	115,4	113,5
1381 Příjem z daně z hazardních her	0	0	75	x	x
1386 Příjem z daně z hazardních her s výjim. tech. her NPI	6 000	7 800	9 390	156,5	120,4
1387 Příjem z daně z technic. her neprov. prostřed. internetu	2 000	4 000	3 681	184,0	92,0
1511 Příjem z daně z nemovitých věcí	86 000	86 000	88 083	102,4	102,4
2111 Příjem z poskytování služeb, výrobků, prací, výkonů a práv	35 522	41 046	44 145	124,3	107,5
2119 Ostatní příjmy z vlastní činnosti	2 500	2 500	5 835	233,4	233,4
2131 Příjem z pronájmu nebo pachtu pozemků	1 225	1 325	1 523	124,3	115,0
2132 Příjem z pronájmu nebo pachtu ost. nemov. věcí a jejich částí	38 530	48 895	50 473	131,0	103,2
2133 Příjem z pronájmu nebo pachtu movitých věcí	19	19	40	212,6	212,6
2139 Ostatní příjmy z pronájmu nebo pachtu majetku	2 672	2 342	2 437	91,2	104,0
2141 Příjem z úroků (část)	3 000	3 000	4 099	136,6	136,6
2142 Příjem z podílů na zisku a dividend	15 000	19 200	21 510	143,4	112,0
2212 Příjem sankčních plateb přijatých od jiných osob	10 799	10 894	13 853	128,3	127,2
2229 Ostatní přijaté vratky transferů a podobné příjmy	15	14 790	14 787	98 579,4	100,0
2310 Příjem z prodeje krátk.a drobného dlouhodob.maj.	5	5	11	226,9	226,9
2321 Přijaté peněžité neinv. dary	0	24	54	x	225,8
2322 Příjem z pojistných plnění	0	1 353	1 354	x	100,1
2324 Přijaté neinvestiční příspěvky a náhrady	10 776	17 432	21 827	202,6	125,2
2329 Ostatní nedaňové příjmy jinde nezařazené	2 316	2 795	2 860	123,5	102,3
2412 Splátky půjč.prostř.od podnikatelských nefin. subj. - práv.osob	1	1	0	0,0	0,0
2420 Splátky půjčených prostředků od o.p.s. a obdob. osob	1 024	1 024	2 018	197,1	197,1
2451 Splátky půjčených prostředků od prosp. spol. a obdob. osob	0	648	648	x	100,0
3111 Příjem z prodeje pozemků	5 000	5 000	8 869	177,4	177,4
3112 Příjem z prodeje ost. nemovitost. věcí a jejich částí	2 875	3 215	5 433	189,0	169,0
3122 Přijaté příspěvky od osob na pořízení dlouhodobého majetku	0	605	605	x	100,0
3129 Ostatní kapitálové příjmy jinde nezařazené	0	1 163	1 465	x	126,0
3202 Příjem z prodeje majetkových podílů	0	14 521	14 521	x	100,0
4111 Neinvest.přijaté transfery z všeobec.pokl.správy SR	1 539	1 613	1 613	104,8	100,0
4112 Neinvestiční přijaté transfery ze SR v rámci SDV	50 684	50 739	50 739	100,1	100,0
4116 Ostatní neinvestiční přijaté transfery ze stát. rozp.	10 460	56 612	56 594	541,1	100,0
4121 Neinvestiční přijaté transfery od obcí	160	782	877	547,9	112,1
4122 Neinvestiční přijaté transfery od krajů	11 072	17 544	16 835	152,1	96,0
4129 Ostatní neinv. příj. transf. od rozp. územní úrovně	14 400	14 400	14 729	102,3	102,3
4152 Neinvest. přijaté transfery od mezinár. org. a něk. zahr. orgánů a PO	0	632	631	x	99,9
4213 Investiční přijaté transfery ze státních fondů	0	455	0	x	0,0
4216 Ostatní investiční přijaté transfery ze státního rozp.	65 817	51 683	44 808	68,1	86,7
4222 Investiční přijaté transfery od krajů	9 800	10 729	10 730	109,5	100,0
4232 Inv. přijaté transfery od mezinárodních nebo zahraničních institutů	0	1 525	1 525	x	100,0
PŘÍJMY CELKEM	1 439 942	1 545 323	1 581 132	109,8	102,3

V následujících komentářích porovnáváme skutečnost s upraveným rozpočtem.

PRÍJMY			Popis	Schválený rozpočet	Upravený rozpočet	Skutečnost	% plnění k UR	Rozdíl v plnění	Komentář
ORJ	OdPa	Pol						tis. Kč Skut.-UR	
000000999			Městská policie	7 749	9 711	9 759	100,5	49	
000000999	000000		Bez ODPA	629	2 116	1 593	75,3	-523	
000000999	000000	4116	Ostatní neinv.přijaté transfery ze st. rozpočtu	0	1 447	1 447	100,0	0	
000000999	000000	4121	Neinvestiční přijaté transfery od obcí	44	44	24	54,5	-20	
000000999	000000	4122	Neinvestiční přijaté transfery od krajů	585	625	122	19,5	-503	projekt revitalizace DDH, na který je přislíbena dotace 500 tis. Kč, bude realizován až v roce 2026
000000999	002219		Ostatní záležitosti pozemních komunikací	5 000	5 000	3 786	75,7	-1 214	
000000999	002219	2111	Př.z poskytov. služeb, výrobků,prací,výkonů a práv	5 000	5 000	3 786	75,7	-1 214	zkrácení doby výběru parkovného a "osvobození" některých komunikací od poplatků za parkování
000000999	005311		Bezpečnost a veřejný pořádek	2 120	2 239	4 025	179,7	1 786	
000000999	005311	2111	Př.z poskytov. služeb, výrobků,prací,výkonů a práv	120	120	202	167,9	82	
000000999	005311	2133	Příjem z pronájmu nebo pachtu movitých věcí	0	0	4	x	4	
000000999	005311	2212	Příjem sankčních plateb přijatých od jiných osob	2 000	2 000	3 663	183,1	1 663	
000000999	005311	2321	Přijaté peněžité neinvestiční dary	0	0	30	x	30	přijetí daru z nadace Preciosa, narozpočtováno a výdaje realizovány v roce 2026
000000999	005311	2324	Přijaté neinvestiční příspěvky a náhrady	0	119	127	106,1	7	
000000999	006409		Ostatní činnosti jinde nezařazené	0	355	355	100,0	0	
000000999	006409	2229	Ostatní přijaté vratky transferů a podobné příjmy	0	355	355	100,0	0	

PRÍJMY			Schválený	Upravený		Rozdíl v plnění			
ORJ	OdPa	Pol	rozpočet	rozpočet	Skutečnost	% plnění	tis. Kč	Komentář	
						k UR	Skut.-UR		
0000001000			Kancelář tajemníka	13 706	26 838	27 516	102,5	678	
0000001000	000000		Bez ODPA	11 159	24 291	23 826	98,1	-465	
0000001000	000000	1361	Příjem ze správních poplatků	100	100	90	90,2	-10	
0000001000	000000	4111	Neinvestiční přijaté transf.z všeob.pokl.správy SR	1 539	1 613	1 613	100,0	0	dotace na volby do PS PCR
0000001000	000000	4116	Ostatní neinv.přijaté transfery ze st. rozpočtu	9 520	22 124	22 124	100,0	0	dotace OSPOD, OSP, VPP, SUPM, KMB
0000001000	000000	4213	Investiční přijaté transfery ze státních fondů	0	455	0	0,0	-455	dotace na nákup elektromobilu pro odd. správy hřbitovů (zakoupen bude v roce 2026)
0000001000	002141		Vnitřní obchod	40	40	16	41,1	-24	
0000001000	002141	2111	Př.z poskytov. služeb, výrobků,prací,výkonů a práv	40	40	16	41,1	-24	provize od KORID a BusLine, přičež KORID jen do 01/25
0000001000	002219		Ostatní záležitosti pozemních komunikací	250	250	859	343,6	609	
0000001000	002219	2111	Př.z poskytov. služeb, výrobků,prací,výkonů a práv	250	250	859	343,6	609	prodej parkovacích karet
0000001000	003599		Ostatní činnost ve zdravotnictví	3	3	1	47,7	-2	
0000001000	003599	2329	Ostatní nedaňové příjmy jinde nezařazené	3	3	1	47,7	-2	prodej receptů na omamné látky
0000001000	003613		Nebytové hospodářství	58	58	43	74,0	-15	
0000001000	003613	2111	Př.z poskytov. služeb, výrobků,prací,výkonů a práv	58	58	43	74,0	-15	platby od JD a.s. za internet v Lučanské, v průběhu roku došlo ke zlevnění poskytovaných služeb
0000001000	003639		Komunální služby a územní rozvoj jinde nezařazené	1	1	5	530,0	4	
0000001000	003639	2111	Př.z poskytov. služeb, výrobků,prací,výkonů a práv	1	1	5	530,0	4	úhrada el.energie při pronájmu náměstí
0000001000	006171		Činnost místní správy	2 195	2 195	2 764	125,9	569	
0000001000	006171	2132	Příjem z pronájmu nebo pachtu ost. nemov.věcí a JČ	1 940	1 940	1 963	101,2	23	hrazeného nájemného nebytových prostor a zasedacích místností
0000001000	006171	2310	Příjem z prodeje krátk.a drobného dlouh.neinv.maj.	5	5	11	226,8	6	
0000001000	006171	2324	Přijaté neinvestiční příspěvky a náhrady	0	0	439	x	439	poskytnutí informací podle 106/1999 Sb. a příjmy z vyúčtování energií za předchozí kalendářní rok
0000001000	006171	2329	Ostatní nedaňové příjmy jinde nezařazené	250	250	352	140,7	102	nahodilé příjmy, dobropis za nevyužité papírové stravenky zakoupené v předchozím období, náhrada za rozbitý výtah zaměstnancem cizí firmy, platby obchodů v budově radnice za vyúčtování energií za r. 2023

P R I J M Y

ORJ	OdPa	Pol	Popis	Schválený rozpočet	Upravený rozpočet	Skutečnost	% plnění k UR	Rozdíl v plnění tis. Kč Skut.-UR	Komentář
0000001111			Fond sociální pomoci města	0	300	0	0,0	-300	
0000001111	006330		Převody vlastním fondům v rozpočtech územní úrovně	0	300	0	0,0	-300	
0000001111	006330	4134	Převody z rozpočtových účtů	0	300	0	0,0	-300	fond nebyl čerpán

PRÍJMY			Schválený	Upravený		% plnění	Rozdíl v plnění	
ORJ	OdPa	Pol	rozpočet	rozpočet	Skutečnost	k UR	tis. Kč	Komentář
							Skut.-UR	
0000002000			22 765	22 765	25 659	112,7	2 894	
0000002000	000000		14 378	14 378	16 197	112,7	1 819	
0000002000	000000	1353	750	750	1 031	137,5	281	
0000002000	000000	1359	0	0	10	x	10	
0000002000	000000	1361	13 512	13 512	14 977	110,8	1 465	Proti předchozímu sledovanému období jsme zaznamenali výrazný nárůst žádostí o registraci vozidel a žádostí o registrační značky na přání. Konkrétně došlo ke zvýšení počtu klientů o 1000.
0000002000	000000	4121	116	116	179	154,3	63	
0000002000	002169		70	70	53	76,0	-17	
0000002000	002169	2212	70	70	53	76,0	-17	
0000002000	002299		7 240	7 240	8 497	117,4	1 257	
0000002000	002299	2212	7 240	7 240	8 497	117,4	1 257	Od ledna 2025 byla vytvořena položka. Jedná se o ukládání pokut za neoprávněné zastavení a stání vozidel - v systému SCARABEUS. A dále položka ukládání pokut dle zákona č. 56/2001 Sb. - jedná se o pokuty za nepřeregistrovaná vozidla, neodevzdané RZ po vyřazení vozidla apod.
0000002000	006171		1 077	1 077	912	84,6	-165	
0000002000	006171	2111	30	30	23	77,7	-7	
0000002000	006171	2212	565	565	429	75,9	-136	
0000002000	006171	2324	480	480	459	95,7	-21	
0000002000	006171	2329	2	2	0	0,0	-2	

PRÍJMY			Schválený	Upravený		% plnění	Rozdíl v plnění	
ORJ	OdPa	Pol	rozpočet	rozpočet	Skutečnost	k UR	tis. Kč	Komentář
							Skut.-UR	
0000003000			Odbor sociálních věcí a zdravotnictví	6 300	10 179	10 229	100,5	50
0000003000	000000		Bez ODPA	6 300	9 790	9 839	100,5	49
0000003000	000000	4121	Neinvestiční přijaté transfery od obcí	0	599	648	108,1	49
0000003000	000000	4122	Neinvestiční přijaté transfery od krajů	6 300	9 191	9 191	100,0	0
0000003000	004329		Ostatní sociální péče a pomoc dětem a mládeži	0	1	1	100,0	0
0000003000	004329	2212	Příjem sankčních plateb přijatých od jiných osob	0	1	1	100,0	0
0000003000	004351		Osobní asist., peč.služba a podpora samost.bydlení	0	358	358	100,0	0
0000003000	004351	2229	Ostatní přijaté vratky transferů a podobné příjmy	0	358	358	100,0	0
0000003000	006171		Činnost místní správy	0	0	1	x	1
0000003000	006171	2329	Ostatní nedaňové příjmy jinde nezařazené	0	0	1	x	1
0000003000	006409		Ostatní činnosti jinde nezařazené	0	30	30	100,0	0
0000003000	006409	2229	Ostatní přijaté vratky transferů a podobné příjmy	0	30	30	100,0	0

PRÍJMY			Schválený	Upravený		% plnění	Rozdíl v plnění	
ORJ	OdPa	Pol	rozpočet	rozpočet	Skutečnost	k UR	tis. Kč	Komentář
000004000			2 270	34 686	34 615	99,8	-71	
000004000	000000		2 270	23 141	23 072	99,7	-69	
000004000	000000	2451	0	648	648	100,0	0	předfinancování - MŠ Lovecká, Mechová, Střelecká
000004000	000000	4116	900	20 239	20 226	99,9	-13	dotace EU - OP JAK
000004000	000000	4122	1 370	2 254	2 199	97,5	-55	dotace KU - knihovna, ZŠ, MŠ
000004000	003111		0	3 188	3 188	100,0	0	
000004000	003111	2229	0	3 188	3 188	100,0	0	vratky - energie
000004000	003113		0	4 584	4 584	100,0	0	
000004000	003113	2229	0	4 584	4 584	100,0	0	vratky - energie
000004000	003231		0	11	11	100,1	0	
000004000	003231	2229	0	11	11	100,1	0	vratka - energie
000004000	003233		0	114	114	99,9	0	
000004000	003233	2229	0	114	114	99,9	0	vratka - energie
000004000	003311		0	1 700	1 700	100,0	0	
000004000	003311	2229	0	1 700	1 700	100,0	0	vratka nespotřebované dotace
000004000	003319		0	83	83	100,0	0	
000004000	003319	2229	0	83	83	100,0	0	vratka z dotačního programu
000004000	003392		0	371	371	99,9	0	
000004000	003392	2229	0	371	371	99,9	0	vratka - energie
000004000	003429		0	1	1	115,0	0	
000004000	003429	2229	0	1	1	115,0	0	
000004000	006402		0	1 493	1 491	99,8	-2	
000004000	006402	2229	0	1 493	1 491	99,8	-2	vratky ZŠ - projekt EU

PRÍJMY			Schválený	Upravený		% plnění	Rozdíl v plnění		
ORJ	OdPa	Pol	rozpočet	rozpočet	Skutečnost	k UR	Skut.-UR	tis. Kč	
								Komentář	
000005000			Odbor ekonomiky	1 198 034	1 219 613	1 238 547	101,6	18 933	
000005000	000000		Bez ODPA	1 180 019	1 182 877	1 198 315	101,3	15 438	
000005000	000000	1111	Příjem z daně z příjmů FO placené plátcí	186 000	186 000	184 689	99,3	-1 311	
000005000	000000	1112	Příjem z daně z příjmů FO placené poplatníky	15 000	15 000	16 803	112,0	1 803	
000005000	000000	1113	Př.z DPFO vybírané srážkou podle zvlášť.sazby daně	31 000	31 000	34 073	109,9	3 073	
000005000	000000	1121	Příjem z daně z příjmů právnických osob	247 000	247 000	257 773	104,4	10 773	
000005000	000000	1122	Př.z DPPO v případech, kdy poplat. je obec, s výj.	15 000	12 318	12 318	100,0	0	Tato částka je obsažena i ve výdajové části pod paragrafem 6399 a položkou 5362, ORG 50020.
000005000	000000	1211	Příjem z daně z přidané hodnoty	486 000	486 000	481 486	99,1	-4 514	
000005000	000000	1341	Příjem z poplatku ze psů	1 500	1 500	1 423	94,9	-77	
000005000	000000	1342	Příjem z poplatku z pobytu	900	900	1 090	121,1	190	
000005000	000000	1343	Příjem z poplatku za užívání veřej. prostranství	1 900	2 325	2 866	123,3	541	
000005000	000000	1345	Př.z poplatku za obecní systém odpad.hosp.a příj.z	50 000	50 000	50 522	101,0	522	Jedná se o poplatek za odkládání komunálního odpadu z nemovité věci. Je konstruován tak, aby zachycoval produkci odpadu, vychází z objednané kapacity sběrných nádob v litrech.
000005000	000000	1361	Příjem ze správních poplatků	10	10	24	240,8	14	Zahrnují správní poplatky za vydání potvrzení o bezdlužnosti a splátky pokut.
000005000	000000	1381	Př.z daně z hazard.her s výj.dílčí daně z tech.her	0	0	75	x	75	
000005000	000000	1386	Příjem z daně z hazard. her s výjim. tech. her NPI	6 000	7 800	9 390	120,4	1 590	
000005000	000000	1387	Příjem z daně z technic. her neprov. prostř.inter.	2 000	4 000	3 681	92,0	-319	
000005000	000000	1511	Příjem z daně z nemovitých věcí	86 000	86 000	88 083	102,4	2 083	
000005000	000000	2412	Splátky půjč.prostř.od nefin. podnik. - prav. osob	1	1	0	0,0	-1	
000005000	000000	2420	Spl.půjč.prostř.od obecně prosp.spol.a obdob. osob	1 024	1 024	2 018	197,1	994	Jedná se o návratnou fin. výpomoc (2 splátky) Fotbalové akademie ve výši 2 mil. Kč a návratná finanční výpomoc na opravu skalního masivu (18 tis. Kč).
000005000	000000	4112	Neinv.př.transfery ze SR v rámci souhr.dot.vztahu	50 684	50 739	50 739	100,0	0	finanční vztah státního rozpočtu k městu na výkon státní správy
000005000	000000	4116	Ostatní neinv.přijaté transfery ze st. rozpočtu	0	1 260	1 260	100,0	0	Dotace „Program regenerace městských památkových rezervací a městských památkových zón na rok 2025“ od Ministerstva kultury. Rozdělení dotace bylo schváleno v ZM dne 17. 4. 2025 usnesením ZM/42/2025 (1 260 tis. Kč).
000005000	003634		Lokální zásobování teplem	0	14 521	14 521	100,0	0	
000005000	003634	3202	Příjem z prodeje majetkových podílů	0	14 521	14 521	100,0	0	Jablonecká energetická, a.s. - vrácení příplatku mimo základní kapitál určený na opravy či rekonstrukce střech v souvislosti s instalací fotovoltaiky
000005000	006171		Cinnost místní správy	15	15	102	677,7	87	
000005000	006171	2212	Příjem sankčních plateb přijatých od jiných osob	5	5	0	0,0	-5	
000005000	006171	2324	Přijaté neinvestiční příspěvky a náhrady	5	5	0	0,0	-5	
000005000	006171	2329	Ostatní nedaňové příjmy jinde nezařazené	5	5	102	2 033,0	97	

ORJ	OdPa	Pol	Popis	Schválený	Upravený	Skutečnost	% plnění	Rozdíl v plnění	Komentář
				rozpočet	rozpočet		k UR	tis. Kč	
000005000			Odbor ekonomiky						
000005000	006310		Obecné příjmy a výdaje z finančních operací	18 000	22 200	25 609	115,4	3 409	
000005000	006310	2141	Příjem z úroků	3 000	3 000	4 099	136,6	1 099	
000005000	006310	2142	Příjem z podílů na zisku a dividend	15 000	19 200	21 510	112,0	2 310	

PRÍJMY				Schválený	Upravený		Rozdíl v plnění		
ORJ	OdPa	Pol	Popis	rozpočet	rozpočet	Skutečnost	% plnění k UR	Skut.-UR	Komentář
000005222			Odbor majetkoprávní	11 685	11 685	20 659	176,8	8 974	
000005222	001012		Podnikání a restrukturalizace v zeměd.a potrav.	8 660	8 660	16 287	188,1	7 627	
000005222	001012	2119	Ostatní příjmy z vlastní činnosti	2 500	2 500	5 835	233,4	3 335	Příjmy z věcných břemen u liniových staveb jsou závislé na dokončení těchto staveb, jejich kolaudaci a následný vklad do katastru nemovitostí.
000005222	001012	2131	Příjem z pronájmu nebo pachtu pozemků	1 000	1 000	1 234	123,4	234	Příjmy z pronájmu pozemků se v průběhu roku mění s ohledem na uzavírané nájem. smlouvy a podané výpovědi.
000005222	001012	2139	Ostatní příjmy z pronájmu nebo pachtu majetku	160	160	348	217,7	188	Příjmy z pronájmu pozemků, kde je uplatňováno DPH.
000005222	001012	3111	Příjem z prodeje pozemků	5 000	5 000	8 869	177,4	3 869	
000005222	003612		Bytové hospodářství	2 925	2 925	4 204	143,7	1 279	
000005222	003612	2111	Př.z poskytov. služeb, výrobků,prací,výkonů a práv	150	150	204	136,0	54	Příjmy z poplatků za vyhotovení kupní smlouvy o prodeji spoluvlastnických podílů k bytům na základě vypořádání BD Horní Proseč, usnesení ZM/75/2021 ze dne 22. 4. 2021. Cena za vyhotovení jedné smlouvy činí 4 tis. Kč.
000005222	003612	3112	Příjem z prodeje ost. nemovit. věcí a jejich částí	2 775	2 775	4 000	144,2	1 225	Příjmy z prodeje spoluvlastnických podílů k bytům na základě vypořádání BD Horní Proseč.
000005222	003639		Komunální služby a územní rozvoj jinde nezařazené	100	100	168	167,8	68	
000005222	003639	3112	Příjem z prodeje ost. nemovit. věcí a jejich částí	100	100	168	167,8	68	příjmy z prodeje objektů, z toho 85 tis. Kč prodej nebytové jednotky č. 3396/26 v domě č.p. 3395, 3396 na st.p.č. 4417/1 spolu s ideálním spoluvlastnickým podílem na společných částech domu č.p. 3395, 3396 a na st.p.č. 4417/1 vše v k.ú. Jablonec nad Nisou. (Budovatelů)

PRIJMY			Schválený	Upravený	Rozdíl v plnění			
ORJ	OdPa	Pol	rozpočet	rozpočet	Skutečnost	% plnění	tis. Kč	Komentář
						k UR	Skut.-UR	
000006000			84 425	116 310	121 376	104,4	5 066	
000006000	000000		14 400	23 610	23 939	101,4	329	
000006000	000000	4116	0	888	888	100,0	0	od MMR na demolici "Zámečku"
000006000	000000	4129	14 400	14 400	14 729	102,3	329	DSOJ na sdílené náklady pro zajištění dopravní obsluhy veřejnou hromadnou dopravou
000006000	000000	4216	0	8 322	8 322	100,0	0	od MPO na 4. etapu obnovy veřejného osvětlení
000006000	002219		1 400	678	678	100,0	0	
000006000	002219	2111	1 400	678	678	100,0	0	z parkovacích automatů
000006000	002292		80	159	228	143,3	69	
000006000	002292	2212	80	159	222	139,6	63	pokuty za zpožděné nebo neuskutečněné spoje MHD
000006000	002292	2324	0	0	6	x	6	
000006000	003111		1 118	18	18	101,8	0	
000006000	003111	2132	18	18	18	101,8	0	
000006000	003111	2329	1 100	0	0	x	0	
000006000	003113		9	9	10	111,1	1	
000006000	003113	2132	9	9	10	111,1	1	
000006000	003231		2	2	2	100,0	0	
000006000	003231	2132	2	2	2	100,0	0	
000006000	003233		48	48	48	100,7	0	
000006000	003233	2132	48	48	48	100,7	0	
000006000	003311		340	350	351	100,2	1	
000006000	003311	2132	340	350	351	100,2	1	
000006000	003314		1	1	1	100,0	0	
000006000	003314	2132	1	1	1	100,0	0	
000006000	003392		1 544	2 579	2 580	100,1	1	
000006000	003392	2132	1 444	1 641	1 642	100,0	1	
000006000	003392	2329	100	938	939	100,1	1	
000006000	003412		6 030	6 530	6 988	107,0	458	
000006000	003412	2111	4 315	4 715	5 239	111,1	524	
000006000	003412	2132	1 715	1 815	1 749	96,4	-66	
000006000	003429		1 388	1 388	1 207	87,0	-181	
000006000	003429	2132	888	888	934	105,2	46	
000006000	003429	2329	500	500	273	54,5	-227	
000006000	003612		36 696	47 066	49 691	105,6	2 625	
000006000	003612	2111	14 601	17 600	19 571	111,2	1 971	
000006000	003612	2132	21 700	27 450	28 240	102,9	790	
000006000	003612	2212	320	320	208	65,0	-112	
000006000	003612	2324	75	1 696	1 672	98,6	-24	
000006000	003613		8 089	12 637	13 323	105,4	686	
000006000	003613	2111	1 312	1 647	1 783	108,3	136	

PRÍJMY			Schválený	Upravený	Rozdíl v plnění			
ORJ	OdPa	Pol	rozpočet	rozpočet	Skutečnost	% plnění k UR	tis. Kč Skut.-UR	Komentář
000006000			Odbor technický					
000006000	003613	2132	Příjem z pronájmu nebo pachtu ost. nemov. věcí a JČ	6 310	9 836	10 399	105,7	563
000006000	003613	2139	Ostatní příjmy z pronájmu nebo pachtu majetku	147	147	149	101,1	2
000006000	003613	2212	Příjem sankčních plateb přijatých od jiných osob	17	17	4	22,9	-13
000006000	003613	2324	Přijaté neinvestiční příspěvky a náhrady	3	3	0	0,0	-3
000006000	003613	2329	Ostatní nedaňové příjmy jinde nezařazené	300	987	988	100,1	1
000006000	003631		Veřejné osvětlení	600	3 924	3 924	100,0	0
000006000	003631	2139	Ostatní příjmy z pronájmu nebo pachtu majetku	600	122	122	100,2	0
000006000	003631	2324	Přijaté neinvestiční příspěvky a náhrady	0	3 802	3 802	100,0	0 přeplatek ze spotřeby elektrické energie
000006000	003632		Pohřebnictví	1 370	1 605	1 987	123,8	382
000006000	003632	2111	Př.z poskytov. služeb, výrobků, prací, výkonů a práv	720	740	954	129,0	214
000006000	003632	2132	Příjem z pronájmu nebo pachtu ost. nemov. věcí a JČ	650	732	736	100,5	4
000006000	003632	2324	Přijaté neinvestiční příspěvky a náhrady	0	133	297	223,0	164
000006000	003639		Komunální služby a územní rozvoj jinde nezařazené	3 023	4 271	3 891	91,1	-380
000006000	003639	2111	Př.z poskytov. služeb, výrobků, prací, výkonů a práv	1 400	2 538	2 335	92,0	-203 pronájem WC stánkařům v okolí přehrady
000006000	003639	2131	Příjem z pronájmu nebo pachtu pozemků	158	258	250	96,8	-8
000006000	003639	2139	Ostatní příjmy z pronájmu nebo pachtu majetku	1 465	1 475	1 306	88,6	-169
000006000	004351		Osobní asist., peč.služba a podpora samost.bydlení	8 147	9 847	10 894	110,6	1 047
000006000	004351	2111	Př.z poskytov. služeb, výrobků, prací, výkonů a práv	4 700	5 700	6 533	114,6	833
000006000	004351	2132	Příjem z pronájmu nebo pachtu ost. nemov. věcí a JČ	3 445	4 145	4 360	105,2	215
000006000	004351	2212	Příjem sankčních plateb přijatých od jiných osob	2	2	1	36,5	-1
000006000	004374		Azyl.domy, nízkoprahová denní centra a noclehárny	100	100	100	100,0	0
000006000	004374	2111	Př.z poskytov. služeb, výrobků, prací, výkonů a práv	80	80	80	100,0	0
000006000	004374	2132	Příjem z pronájmu nebo pachtu ost. nemov. věcí a JČ	20	20	20	100,0	0
000006000	006171		Činnost místní správy	40	1 488	1 514	101,8	26
000006000	006171	2322	Příjem z pojistných plnění	0	1 353	1 354	100,1	1
000006000	006171	2324	Přijaté neinvestiční příspěvky a náhrady	0	47	47	100,9	0
000006000	006171	2329	Ostatní nedaňové příjmy jinde nezařazené	40	88	113	128,6	25

PRÍJMY			Schválený	Upravený		% plnění	Rozdíl v plnění		
ORJ	OdPa	Pol	Popis	rozpočet	rozpočet	Skutečnost	k UR	Skut.-UR	Komentář
000006111			Odbor městské ekologie	11 277	12 404	16 306	131,5	3 902	
000006111	000000		Bez ODPA	0	169	169	100,0	0	
000006111	000000	4116	Ostatní neinv.přijaté transfery ze st. rozpočtu	0	149	149	100,0	0	od Ministerstva zemědělství na hospodaření v lesích
000006111	000000	4122	Neinvestiční přijaté transfery od krajů	0	21	21	100,0	0	od Lbc kraje na opravu lesní cesty
000006111	001031		Pěstební činnost	600	744	749	100,7	5	
000006111	001031	2111	Př.z poskytov. služeb, výrobků,prací,výkonů a práv	600	744	749	100,7	5	prodej dřeva
000006111	001032		Podpora ostatních produkčních činností	5	5	6	113,2	1	
000006111	001032	2131	Příjem z pronájmu nebo pachtu pozemků	5	5	6	113,2	1	
000006111	002219		Ostatní záležitosti pozemních komunikací	62	62	34	54,6	-28	
000006111	002219	2131	Příjem z pronájmu nebo pachtu pozemků	62	62	34	54,6	-28	
000006111	003639		Komunální služby a územní rozvoj jinde nezařazené	300	438	511	116,7	73	
000006111	003639	2139	Ostatní příjmy z pronájmu nebo pachtu majetku	300	438	511	116,7	73	
000006111	003722		Sběr a svoz komunálních odpadů	61	61	95	156,0	34	
000006111	003722	2111	Př.z poskytov. služeb, výrobků,prací,výkonů a práv	61	61	95	156,0	34	
000006111	003725		Využívání a zneškodňování komunálních odpadů	10 249	10 919	14 679	134,4	3 760	
000006111	003725	2111	Př.z poskytov. služeb, výrobků,prací,výkonů a práv	36	36	100	279,1	64	
000006111	003725	2324	Přijaté neinvestiční příspěvky a náhrady	10 213	10 883	14 579	134,0	3 696	zpětný odběr tříděných odpadů
000006111	006171		Činnost místní správy	0	6	63	1 045,0	57	
000006111	006171	2329	Ostatní nedaňové příjmy jinde nezařazené	0	6	63	1 045,0	57	

PRÍJMY				Schválený	Upravený		Rozdíl v plnění		
ORJ	OdPa	Pol	Popis	rozpočet	rozpočet	Skutečnost	% plnění k UR	Skut.-UR	tis. Kč
000007000			Odbor investic	61 817	63 735	58 256	91,4	-5 479	
000007000	000000		Bez ODPA	61 817	61 612	54 733	88,8	-6 879	
000007000	000000	4116	Ostatní neinv.přijaté transfery ze st. rozpočtu	0	10 251	10 247	100,0	-4	Příjem neinvestičních dotací na akce "Revitalizace sídliště Šumava-ul.Skelná", "Parkovací dům", "ZŠ 5.května - učebny", "ZŠ Arbesova - učebny" a "ZŠ Mozartova - učebny"
000007000	000000	4216	Ostatní investiční přijaté transfery ze SR	53 817	43 361	36 486	84,1	-6 875	Příjem investičních dotací na akce "Revitalizace sídliště Šumava-ul.Skelná", "ZŠ 5.května - učebny" (část dotace bude poskytnuta ještě v r.2026), "ZŠ Arbesova - učebny" a "ZŠ Mozartova - učebny"
000007000	000000	4222	Investiční přijaté transfery od krajů	8 000	8 000	8 000	100,0	0	Dotace na výměnu oken v objektu SUPS
000007000	002212		Silnice	0	605	605	100,0	0	
000007000	002212	3122	Přijaté příspěvky od osob na pořiz. dlouhodob.maj.	0	605	605	100,0	0	
000007000	002219		Ostatní záležitosti pozemních komunikací	0	0	17	x	17	
000007000	002219	2324	Přijaté neinvestiční příspěvky a náhrady	0	0	17	x	17	
000007000	002310		Pitná voda	0	0	928	x	928	
000007000	002310	2329	Ostatní nedaňové příjmy jinde nezařazené	0	0	4	x	4	
000007000	002310	3112	Příjem z prodeje ost. nemovit. věcí a jejich částí	0	0	924	x	924	Příjem z prodeje vodovodů společnosti SVS
000007000	002321		Odvádění a čištění odpadn. vod a nakládání s kaly	0	1 503	1 806	120,2	303	
000007000	002321	3112	Příjem z prodeje ost. nemovit. věcí a jejich částí	0	340	341	100,2	1	
000007000	002321	3129	Ostatní kapitálové příjmy jinde nezařazené	0	1 163	1 465	126,0	302	Příjmy za spoluúčast společností SVS a GasNet na površích v rámci realizace akce "Kanalizace Tyršova stezka, Zvonková"
000007000	003111		Mateřské školy	0	0	48	x	48	
000007000	003111	2212	Příjem sankčních plateb přijatých od jiných osob	0	0	48	x	48	
000007000	003113		Základní školy	0	15	15	100,0	0	
000007000	003113	2212	Příjem sankčních plateb přijatých od jiných osob	0	15	15	100,0	0	
000007000	003639		Komunální služby a územní rozvoj jinde nezařazené	0	0	95	x	95	
000007000	003639	2324	Přijaté neinvestiční příspěvky a náhrady	0	0	95	x	95	
000007000	006171		Činnost místní správy	0	0	9	x	9	
000007000	006171	2329	Ostatní nedaňové příjmy jinde nezařazené	0	0	9	x	9	

P R I J M Y

ORJ	OdPa	Pol	Popis	Schválený	Upravený	Skutečnost	% plnění	Rozdíl v plnění	Komentář
				rozpočet	rozpočet		k UR	tis. Kč	
0000007111			Odbor územního a strategického plánování	0	1 210	1 209	99,9	-1	
0000007111	000000		Bez ODPa	0	1 210	1 209	99,9	-1	
0000007111	000000	4122	Neinvestiční přijaté transfery od krajů	0	578	578	100,0	0	Příjem dotace na sdílená kola
0000007111	000000	4152	Neinvest. přijaté transfery od mezinár.org.a něk.Z	0	632	631	99,9	-1	Příjem dotaci z projektu URBACT a ReBioClim

PRÍJMY			Schválený	Upravený		% plnění	Rozdíl v plnění		
ORJ	OdPa	Pol	Popis	rozpočet	rozpočet	Skutečnost	k UR	Skut.-UR	Komentář
000008000			Odbor stavební a životního prostředí	2 555	3 301	4 221	127,9	920	
000008000	000000		Bez ODPA	2 055	2 801	3 484	124,4	683	
000008000	000000	1334	Př.z odvodů za odnětí půdy ze zem.půd.fondů dle z.	0	270	273	101,1	3	
000008000	000000	1335	Př.z poplatku za odnětí pozemku dle lesního zákona	20	20	20	100,0	0	
000008000	000000	1361	Příjem ze správních poplatků	2 035	2 305	2 982	129,4	677	
000008000	000000	4116	Ostatní neinv.přijaté transfery ze st. rozpočtu	0	183	182	99,6	-1	Příjem dotace z Programu péče o krajinu na významné krajinné prvky
000008000	000000	4121	Neinvestiční přijaté transfery od obcí	0	23	26	113,0	3	
000008000	002169		Ostatní správa v prům., staveb., obch. a službách	0	0	29	x	29	
000008000	002169	2212	Příjem sankčních plateb přijatých od jiných osob	0	0	29	x	29	
000008000	002299		Ostatní záležitosti v dopravě	30	30	100	334,8	70	
000008000	002299	2212	Příjem sankčních plateb přijatých od jiných osob	30	30	100	334,8	70	
000008000	003749		Ostatní činnosti k ochraně přírody a krajiny	0	0	119	x	119	
000008000	003749	2212	Příjem sankčních plateb přijatých od jiných osob	0	0	119	x	119	
000008000	003769		Ostatní správa v ochraně životního prostředí	20	20	14	69,0	-6	
000008000	003769	2212	Příjem sankčních plateb přijatých od jiných osob	20	20	14	69,0	-6	
000008000	006171		Činnost místní správy	450	450	475	105,5	25	
000008000	006171	2212	Příjem sankčních plateb přijatých od jiných osob	450	450	451	100,3	1	
000008000	006171	2324	Přijaté neinvestiční příspěvky a náhrady	0	0	24	x	24	

PRÍJMY				Schválený	Upravený		Rozdíl v plnění		
ORJ	OdPa	Pol	Popis	rozpočet	rozpočet	Skutečnost	% plnění k UR	Skut.-UR	tis. Kč
000009000			Kancelář primátora	17 359	12 885	12 781	99,2	-104	
000009000	000000		Bez ODPA	16 661	9 203	9 053	98,4	-151	
000009000	000000	1361	Příjem ze správních poplatků	4	2	1	60,0	-1	
000009000	000000	4116	Ostatní neinv.přijaté transfery ze st. rozpočtu	40	72	72	100,0	0	dotace pro Nemocnici JBC (40 tis. Kč), na bouři Boris (4,5 tis. Kč) a na vybavení jednotek požární ochrany (27,2 tis. Kč)
000009000	000000	4122	Neinvestiční přijaté transfery od krajů	2 817	4 876	4 725	96,9	-151	dotace pro Nemocnici JBC (3 950 tis. Kč), na povodeň v Dalešicích (51 tis. Kč) a na vybavení jednotek požární ochrany (384 tis. Kč), měkké cíle pro ZŠ Mozartova, Pasířská, Liberecká a Pivovarská (340 tis. Kč); část dotace pro Nemocnici ve výši 150 tis. Kč byla vyplacena v lednu 2026
000009000	000000	4216	Ostatní investiční přijaté transfery ze SR	12 000	0	0	x	0	
000009000	000000	4222	Investiční přijaté transfery od krajů	1 800	2 729	2 730	100,0	1	dotace z LK pro JSDHO na 2 nové CAS pro JSDHO Proseč a Jablonecké Paseky (2 700 tis. Kč) a radiostanice do CAS JSDHO Jablonecké Paseky (30 tis. Kč)
000009000	000000	4232	Inv.přijaté transfery od mezinár.nebo zahr.instit.	0	1 525	1 525	100,0	0	dotace na energetické projekty od Energy Cities
000009000	003392		Zájmová činnost v kultuře	550	670	798	119,1	128	
000009000	003392	2111	Př.z poskytov. služeb, výrobků,prací,výkonů a práv	550	670	798	119,1	128	inzerce Jablonecký měsíčník
000009000	003399		Ostatní záležitosti kultury,církví a sděl.prostř.	0	24	24	100,8	0	
000009000	003399	2321	Přijaté peněžité neinvestiční dary	0	24	24	100,8	0	dar z Nadace Jablonecké energetické na Novoroční koncert
000009000	003412		Sportovní zařízení ve vlastnictví obce	0	2 500	2 500	100,0	0	
000009000	003412	2229	Ostatní přijaté vratky transferů a podobné příjmy	0	2 500	2 500	100,0	0	vratka dotace od spol. SPORT - finanční vypořádání za rok 2024
000009000	003639		Komunální služby a územní rozvoj jinde nezařazené	19	19	36	191,1	17	
000009000	003639	2133	Příjem z pronájmu nebo pachtu movitých věcí	19	19	36	191,1	17	za stánek na náměstí během Vánoc (za rok 2024 a 2025)
000009000	005512		Požární ochrana - dobrovolná část	98	452	354	78,4	-98	
000009000	005512	2111	Př.z poskytov. služeb, výrobků,prací,výkonů a práv	98	188	90	47,9	-98	dohled na stadionu Střelnice - požární hlídka
000009000	005512	2324	Přijaté neinvestiční příspěvky a náhrady	0	264	264	100,1	0	vratky za energie z r. 2024
000009000	006409		Ostatní činnosti jinde nezařazené	31	18	16	93,8	-1	
000009000	006409	2229	Ostatní přijaté vratky transferů a podobné příjmy	15	2	1	80,7	0	
000009000	006409	2329	Ostatní nedaňové příjmy jinde nezařazené	16	16	15	95,0	-1	

Plnění rozpočtových výdajů za rok 2025

dle funkčního třídění (dle oddílu a paragrafu rozpočtové skladby)

(v tis. Kč)

	Schválený rozpočet	Upravený rozpočet	Skutečnost	% SR	% UR
1014 Ozdravování hosp. zvířat, pol., a spec. plodin a zvlášt. veterin. péče	1 280	1 284	1 204	94,1	93,8
1031 Pěstební činnost	959	1 353	1 352	141,0	99,9
1036 Správa v lesním hospodářství	15	15	14	92,6	92,6
1037 Celospolečenské funkce lesů	5	15	5	100,0	33,3
1070 Rybářství a myslivost	0	17	17	x	100,0
2143 Cestovní ruch	121	320	304	251,6	95,1
2212 Silnice	91 455	115 474	105 123	114,9	91,0
2219 Ostatní záležitosti pozemních komunikací	46 994	49 360	39 668	84,4	80,4
2221 Provoz veřejné silniční dopravy	18 372	59 287	24 637	134,1	41,6
2229 Ostatní záležitosti v silniční dopravě	135	172	171	126,8	99,5
2292 Dopravní obslužnost veřejnými službami - linková	81 339	81 239	70 069	86,1	86,3
2294 Dopravní obslužnost veřejnými službami - drážní	34 579	41 579	33 643	97,3	80,9
2310 Pitná voda	290	314	206	71,0	65,6
2321 Odvádění a čištění odpadních vod a nakl. s kaly	44 390	42 339	37 499	84,5	88,6
2332 Vodní díla na vodohosp. význam. a vodár. tocích	555	648	648	116,7	100,0
2333 Úpravy drobných vodních toků	16	543	483	3 018,4	88,9
3111 Mateřské školy	64 652	121 005	90 103	139,4	74,5
3113 Základní školy	162 387	238 529	210 079	129,4	88,1
3115 Ostatní záležitosti předškol.vzdělávání	475	475	319	67,2	67,2
3119 Ostatní záležitosti základního vzdělání	270	330	320	118,5	96,9
3122 Střední odborné školy	0	1	1	x	75,0
3132 Diagnostické ústavy	350	350	350	100,0	100,0
3211 Vysoké školy	120	120	120	100,0	100,0
3231 Základní umělecké školy	2 376	5 332	4 980	209,6	93,4
3233 Střediska volného času	3 727	5 479	5 405	145,0	98,6
3299 Ostatní záležitosti vzdělávání	950	765	382	40,2	49,9
3311 Divadelní činnost	13 063	15 687	15 684	120,1	100,0
3314 Činnosti knihovnické	14 794	16 411	16 326	110,4	99,5
3315 Činnosti muzeí a galerií	1 196	1 196	1 196	100,0	100,0
3319 Ostatní záležitosti kultury	154	1 186	1 128	732,7	95,1
3322 Zachování a obnova kulturních památek	2 800	8 587	2 965	105,9	34,5
3326 Pořiz., zachov. a obnova hodnot míst. kult., národ. a hist. pověd.	2 526	4 281	3 071	121,6	71,7
3329 Ostatní záležitosti ochrany památek a péče o kul. dědictví	12 900	37 537	1 637	12,7	4,4
3330 Činnost registrovaných církví a nábožen. spol.	64	529	528	825,1	99,8
3341 Rozhlas a televize	1 465	1 391	1 276	87,1	91,8
3349 Ostatní záležitosti sdělovacích prostředků	2 562	2 497	2 353	91,8	94,2
3392 Zájmová činnost v kultuře	58 587	62 658	31 622	54,0	50,5
3399 Ostatní záležitosti kultury, církví a sděl. prostř.	10 294	7 200	5 744	55,8	79,8
3412 Sportovní zařízení ve vlastnictví obce	60 110	87 187	75 984	126,4	87,2
3419 Ostatní sportovní činnost	16 879	17 240	17 213	102,0	99,8
3421 Využití volného času dětí a mládeže	6 772	12 519	10 442	154,2	83,4
3429 Ostatní zájmová činnost a rekreace	18 515	16 325	9 635	52,0	59,0
3522 Ostatní nemocnice	23 357	24 691	24 541	105,1	99,4
3525 Hospice	367	367	366	99,8	99,8
3543 Pomoc zdravotně postiženým a chronicky nemocným	200	190	146	73,0	76,8
3612 Bytové hospodářství	65 805	89 699	64 131	97,5	71,5
3613 Nebytové hospodářství	22 347	36 380	27 797	124,4	76,4
3631 Veřejné osvětlení	29 942	45 451	42 996	143,6	94,6
3632 Pohřebnictví	5 368	9 397	7 570	141,0	80,6
3633 Výstavba a údržba místních inženýrských sítí	1	1	0,3	29,0	29,0
3635 Územní plánování	2 556	2 723	990	38,7	36,3
3636 Územní rozvoj	2 510	2 510	1 755	69,9	69,9
3639 Komunální služby a územní rozvoj j. n.	28 751	40 248	26 196	91,1	65,1
3691 Mezinár. spolupráce v obl. bydlení, kom. služ. a úz. rozvoje	234	582	442	188,8	75,9
3716 Monitoring ochrany ovzduší	150	152	151	100,4	99,1
3721 Sběr a svoz nebezpečných odpadů	300	362	362	120,7	100,0
3722 Sběr a svoz komunálních odpadů	83 564	82 968	81 621	97,7	98,4
3723 Sběr a svoz ostatních odpadů	12 635	11 795	11 615	91,9	98,5
3725 Využívání a zneškodňování komunál. odpadů	557	215	143	25,6	66,4
3745 Péče o vzhled obcí a veřejnou zeleň	37 026	54 891	30 000	81,0	54,7

	Schválený rozpočet	Upravený rozpočet	Skutečnost	% SR	% UR
3749 Ostatní činnosti k ochraně přírody a krajiny	452	970	730	161,6	75,3
3900 Ostatní činnosti související se službami pro fyzické osoby	676	1 069	1 040	153,9	97,3
4312 Odborné sociální poradenství	548	618	618	112,8	100,0
4329 Ostatní sociální péče a pomoc dětem a mládeži	230	330	212	92,1	64,2
4339 Ost. sociál. péče a pomoc rodině a manželství	0	478	476	x	99,5
4341 Soc. pomoc osobám v hm. nouzi a obč. sociál. nepřízpús.	341	645	344	101,0	53,4
4342 Sociální péče a pomoc přistěhov.a vybraným etnikům	120	120	120	100,0	100,0
4344 Sociální rehabilitace	505	513	513	101,6	100,0
4349 Ost.soc.péče a pomoc ostatním skup. fyzických osob	407	431	401	98,5	93,0
4350 Domovy pro seniory	0	40	0	x	0,0
4351 Osobní asistence, peč. služba a podpora sam. bydlení	49 222	63 697	59 679	121,2	93,7
4352 Tísňová péče	220	220	220	100,0	100,0
4354 Chráněné bydlení	184	184	184	100,0	100,0
4357 Domovy pro osoby se zdrav. postiž. a domovy se zvl. režimem	645	665	665	103,1	100,0
4359 Ostatní služby a činnosti v oblasti sociál. péče	403	403	383	95,0	95,0
4371 Raná péče a soc. aktiv. služby pro rodiny s dětmi	923	1 723	1 723	186,7	100,0
4373 Domy na půl cesty	148	148	148	100,0	100,0
4374 Azylové domy, nízkoprahová denní centra a noclehárny	2 251	2 462	2 396	106,5	97,3
4375 Nízkoprahová zařízení pro děti a mládež	0	1 723	1 723	x	100,0
4376 Služby následné péče, terapeutické komunity a kontak. centra	552	552	552	100,0	100,0
4377 Sociálně terapeutické dílny	0	60	60	x	100,0
4378 Terénní programy	947	947	947	100,0	100,0
4379 Ostatní služby a činnosti v oblasti sociální prevence	47	55	55	117,0	100,0
5212 Ochrana obyvatelstva	652	2 584	2 045	313,7	79,2
5213 Krizová opatření	750	766	693	92,4	90,4
5273 Ostatní správa v oblasti krizového řízení	16	486	482	3 010,1	99,1
5311 Bezpečnost a veřejný pořádek	61 762	66 794	58 951	95,4	88,3
5399 Ostatní záležitosti bezpečnosti, veřejného pořádku	3 212	2 850	2 350	73,2	82,5
5512 Požární ochrana - dobrovolná část	34 335	4 394	4 180	12,2	95,1
5563 Činnost ost. org. st. správy v int. záchr. syst.	945	880	826	87,4	93,9
6112 Zastupitelstva obcí	12 998	13 681	13 431	103,3	98,2
6114 Volby do Parlamentu ČR	1 539	1 613	1 613	104,8	100,0
6171 Činnost místní správy	287 338	330 916	290 362	101,1	87,7
6221 Humanitární zahraniční pomoc přímá	1 272	1 572	1 448	113,8	92,1
6223 Mezinárodní spolupráce (jinde nezařazená)	360	370	370	102,7	99,9
6310 Obecné příjmy a výdaje z finančních operací	3 637	3 747	2 429	66,8	64,8
6320 Pojištění funkčně nespecifikované	5 612	5 668	5 628	100,3	99,3
6399 Ostatní finanční operace	16 080	13 398	9 034	56,2	67,4
6402 Finanční vypořádání minulých let	0	1 499	1 493	x	99,6
6409 Ostatní činnosti j. n.	80 749	45 927	2 811	3,5	6,1
VÝDAJE CELKEM	1 664 241	2 036 594	1 616 061	97,1	79,4

Plnění rozpočtových výdajů za rok 2025

druhé členění (dle položek rozpočtové skladby)

(v tis. Kč)

	Schválený rozpočet	Upravený rozpočet	Skutečnost	% SR	% UR	
5011	Platy zaměst. v prac. poměru vyjma zaměst. na služeb. míst.	177 460	199 011	192 304	108,4	96,6
5019	Ostatní platy	62	64	30	48,7	46,9
5021	Ostatní osobní výdaje	6 249	6 527	4 830	77,3	74,0
5023	Odměny členů zastupitelstev obcí a krajů	9 018	9 504	9 442	104,7	99,4
5024	Odstupné	0	453	195	x	43,1
5029	Ost. platby za provedenou práci jinde nezař.	791	699	643	81,3	92,0
5031	Povinné poj. na soc. zab. a přísp. na st. pol. zaměst.	45 697	51 171	49 599	108,5	96,9
5032	Povinné poj. na veřejné zdravotní pojištění	16 912	18 941	18 369	108,6	97,0
5038	Pojistné na zákon. poj. odpov. zaměst. za škodu při PÚ	865	890	888	102,7	99,8
5039	Ost. povinné pojistné placené zaměst.	30	30	10	34,0	33,7
5041	Odměny za užití duševního vlastnictví	380	413	363	95,5	87,8
5122	Podlimitní věcná břemena	1	14	8,4	835,3	59,7
5123	Podlimitní technické zhodnocení	45	201	142	315,7	70,7
5131	Potraviny	25	30	1	3,9	3,3
5132	Ochranné pomůcky	423	916	896	211,8	97,8
5133	Léky a zdravotnický materiál	38	23	10	25,1	41,4
5134	Prádlo, oděv a obuv s výjimkou ochranných pomůcek	3 487	3 049	2 072	59,4	68,0
5136	Knihy a obdobné listinné informační prostředky	1 985	1 831	1 664	83,8	90,9
5137	Drobný dlouhodobý hmotný majetek	6 540	26 453	25 222	385,7	95,3
5138	Nákup zboží (za účelem dalšího prodeje)	336	336	302	90,0	90,0
5139	Nákup materiálu j.n.	5 643	6 963	5 334	94,5	76,6
5141	Úroky vlastní	3 236	3 236	2 000	61,8	61,8
5142	Kurzové rozdíly ve výdajích	1	11	8	800,2	72,7
5151	Studená voda včetně stoč. a popl. za odvod dešť. vod	13 447	15 591	14 817	110,2	95,0
5152	Teplo	24 059	23 309	19 515	81,1	83,7
5153	Plyn	1 015	1 057	847	83,5	80,1
5154	Elektrická energie	19 614	20 787	19 212	97,9	92,4
5155	Pevná paliva	140	140	51	36,7	36,7
5156	Pohonné hmoty a maziva	1 395	1 407	1 147	82,2	81,5
5157	Teplá voda	1 683	1 683	885	52,6	52,6
5161	Poštovní služby	2 280	2 412	2 309	101,3	95,7
5162	Služby elektronických komunikací	3 272	3 568	2 949	90,1	82,6
5163	Služby peněžních ústavů	5 997	6 163	6 063	101,1	98,4
5164	Nájemné	1 384	2 727	2 276	164,5	83,5
5166	Konzultační, poradenské a právní služby	5 534	5 457	3 289	59,4	60,3
5167	Služby školení a vzdělávání	2 595	3 628	2 955	113,9	81,5
5168	Zpracování dat a služeb souvis. s inf. a kom. tech.	9 689	10 791	7 871	81,2	72,9
5169	Nákup ostatních služeb	258 195	285 492	254 367	98,5	89,1
5171	Opravy a udržování	109 729	163 696	133 973	122,1	81,8
5172	Podlimitní programové vybavení	100	530	425	425,3	80,3
5173	Cestovné	1 012	1 172	1 068	105,5	91,1
5175	Pohoštění	1 000	1 396	1 228	122,8	88,0
5176	Účastnické úplaty na konference	40	82	77	193,4	94,3
5179	Ostatní nákupy j. n.	1 445	1 668	1 630	112,8	97,7
5191	Zaplacené sankce a odstupné	0	3,0	2,6	x	86,3
5192	Poskytnuté náhrady	434	456	155	35,7	34,0
5194	Výdaje na věcné dary	1 400	2 151	1 879	134,2	87,4
5199	Ost. výdaje související s neinvest. nákupy	1 800	1 800	1 482	82,4	82,4
5212	Neinv. transfery nefin. podnik. subj. - fyz. os.	116	151	99	85,6	65,8
5213	Neinv. transfery nefin. podnik. subj. - práv. os.	150 300	149 889	130 339	86,7	87,0
5221	Neinv. transfery fondacím, ústavům a obecně prosp. sp.	19 517	20 631	20 542	105,3	99,6
5222	Neinv. transfery spolkům	17 533	27 353	26 968	153,8	98,6
5223	Neinv. transfery církvím a náboženským spol.	1 841	5 739	5 737	311,6	100,0
5225	Neinv. transfery společenst. vlast. jednotek	600	213	13	2,2	6,1
5229	Ostatní neinv. transfery nezisk. a podob. osobám	295	292	274	92,8	93,8
5323	Neinvestiční transfery krajům	9 326	9 326	9 326	100,0	100,0

		Schválený rozpočet	Upravený rozpočet	Skutečnost	% SR	% UR
5329	Ost. neinvest. transfery veř. rozpoč. územní úrovně	4	4	4	100,0	100,0
5331	Neinv. příspěvky zřízeným příspěv. org.	155 752	167 175	166 867	107,1	99,8
5332	Neinvestiční transfery veřejným vysokým školám	120	120	120	100,0	100,0
5333	Neinv.transf.škol.práv.osob.zř.státem,kr. a obcemi	0	1	1	x	75,0
5336	Neinvestiční transfery zřízeným p. o.	11 427	35 947	35 728	312,7	99,4
5339	Neinv. transfery cizím p. o.	440	735	695	158,0	94,6
5362	Platby daní SR	1 563	1 563	-3 190	-204,1	-204,0
5363	Úhrady sankcí jiným rozpočtům	500	494	0	0,0	0,0
5364	Vratky transferů poskytnutých z veř. rozpočtů	0	1 485	1 483	x	99,9
5365	Platby daní a popl. krajům, obcím a st. fondům	15 000	12 368	12 368	82,5	100,0
5366	Výdaje z fin. vypoř. min. let mezi krajem a obcemi	0	14	10	x	74,3
5492	Dary fyzickým osobám	995	1 330	1 305	131,1	98,1
5493	Účelové neinvest. transfery fyzickým osobám	800	3 077	3 015	376,9	98,0
5499	Ostatní neinvestiční transfery fyzickým osobám	3 715	4 773	4 701	126,5	98,5
5651	Neinvestiční půjčené prostředky zřízeným příspěv. organizacím	0	700	450	x	64,3
5660	Neinvestiční půjčené prostředky fyzickým osobám	0	200	0	x	0,0
5811	Výdaje na náhrady za nezpůsobenou újmu	100	265	246	245,6	92,7
5901	Nespecifikované rezervy	70 000	40 666	0	0,0	0,0
5903	Rezerva na krizová opatření	750	70	0	0,0	0,0
5909	Ostatní neinvestiční výdaje j. n.	22 715	4 928	3 268	14,4	66,3
6111	Programové vybavení	1 000	7 390	3 626	362,6	49,1
6119	Ostatní nákupy dlouhodob. nehm. majetku	1 300	2 723	756	58,2	27,8
6121	Stavby	323 950	498 106	321 870	99,4	64,6
6122	Stroje, přístroje a zařízení	5 000	28 801	27 416	548,3	95,2
6123	Dopravní prostředky	32 800	4 102	1 124	3,4	27,4
6125	Informační a komunikační technologie	2 000	13 920	7 866	393,3	56,5
6130	Pozemky	5 000	2 398	2 344	46,9	97,8
6201	Nákup akcií	0	11 200	11 200	x	100,0
6321	Invest. transfery fundacím, ústavům a obecně prosp. sp.	0	1 714	1 714	x	100,0
6324	Invest. transf. společenstvím vlastníků jednotek	500	692	691	138,2	99,9
6351	Invest. transfery zřízeným příspěvkovým org.	50 000	52 454	21 588	43,2	41,2
6371	Účelové investiční transfery nepod. fyz. osobám	800	650	650	81,3	100,0
6422	Investiční půjčené prostředky spolkům	12 000	35 000	0	0,0	0,0
VÝDAJE CELKEM		1 664 241	2 036 594	1 616 023	97,1	79,3

Průměrný počet zaměstnanců a osobní výdaje

Průměrný přepočtený stav zaměstnanců, členů vedení a členů statutárních a výkonných orgánů města a osobní výdaje za rok **2025** jsou uvedeny v tabulce.

počet zaměstnanců	mzdové a ost. osobní výdaje	povinné pojistné placené	
		sociální	zdravotní
343	198 003 tis. Kč	49 599 tis. Kč	18 369 tis. Kč

počet členů zastupitelstva	odměny členům zastupitelstva	povinné pojistné placené	
		Sociální	zdravotní
30	9 442 tis. Kč	1 577 tis. Kč	881 tis. Kč

Mzdové výdaje (vč. pojištění) celkem: 275 413 tis. Kč

Na základě smluvních vztahů uzavřených s Úřadem práce ČR město zaměstnávalo 6 pracovníků na veřejně prospěšné práce (stav k 31. 12. 2025).

VÝDAJE				Schválený rozpočet	Upravený rozpočet	Skutečnost	% plnění k UR	Úspora tis. Kč UR-Skut.	Komentář
ORJ	OdPa	Pol	Popis						
0000000999			Městská policie	65 791	77 545	68 301	88,1	9 244	
0000000999	002219		Ostatní záležitosti pozemních komunikací	0	6 800	6 021	88,5	779	
0000000999	002219	5137	Drobný dlouhodobý hmotný majetek	0	480	475	99,0	5	
0000000999	002219	5139	Nákup materiálu jinde nezařazený	0	140	89	63,5	51	
0000000999	002219	5169	Nákup ostatních služeb	0	10	0	0,0	10	
0000000999	002219	5171	Opravy a udržování	0	20	8	39,3	12	
0000000999	002219	6111	Programové vybavení	0	916	916	100,0	0	
0000000999	002219	6122	Stroje, přístroje a zařízení	0	5 234	4 533	86,6	701	
0000000999	005311		Bezpečnost a veřejný pořádek	61 762	66 794	58 951	88,3	7 843	
0000000999	005311	5011	Platy zaměst. v pr.poměru výjma zaměst. na služ.m.	32 900	34 311	32 597	95,0	1 714	
0000000999	005311	5021	Ostatní osobní výdaje	30	37	36	97,9	1	
0000000999	005311	5024	Odstupné	0	453	195	43,1	258	bude dočerpáno v rámci přechodu financování, odstupné vyplaceno po novém roce
0000000999	005311	5029	Ostatní platby za provedenou práci jinde nezařazen	70	70	70	100,0	0	
0000000999	005311	5031	Povinné poj.na soc.zab.a přisp.na st.pol.zaměstnan	8 060	8 562	8 102	94,6	460	
0000000999	005311	5032	Povinné pojistné na veřejné zdravotní pojištění	2 925	3 109	2 940	94,6	168	
0000000999	005311	5038	Pojist.na zákon.poj.odpov. zaměst. za škodu při PU	200	209	208	99,7	1	
0000000999	005311	5132	Ochranné pomůcky	191	201	192	95,5	9	
0000000999	005311	5133	Léky a zdravotnický materiál	15	11	7	66,0	4	
0000000999	005311	5134	Prádlo, oděv a obuv s výjimkou ochranných pomůcek	3 400	2 937	2 010	68,5	927	nedočerpáno z důvodu neobsazení tabulkových míst
0000000999	005311	5136	Knihy a obdobné listinné informační prostředky	0	17	17	100,0	0	
0000000999	005311	5137	Drobný dlouhodobý hmotný majetek	1 435	1 835	1 043	56,8	792	nákup totemů byl realizován v rámci ODPa 2219
0000000999	005311	5139	Nákup materiálu jinde nezařazený	775	695	616	88,7	79	
0000000999	005311	5151	Studená voda včetně stoč. a popl.za odvod dešť.vod	43	23	14	60,3	9	
0000000999	005311	5152	Teplo	30	30	29	96,3	1	
0000000999	005311	5154	Elektrická energie	230	265	247	93,4	18	
0000000999	005311	5156	Pohonné hmoty a maziva	550	550	498	90,6	52	
0000000999	005311	5162	Služby elektronických komunikací	2 235	2 497	2 077	83,2	420	bude dočerpáváno v rámci přechodu financování
0000000999	005311	5164	Nájemné	125	100	73	73,4	27	
0000000999	005311	5167	Služby školení a vzdělávání	370	330	313	94,8	17	
0000000999	005311	5168	Zpracování dat a služby souv. s inf. a kom.technol	655	755	753	99,8	2	
0000000999	005311	5169	Nákup ostatních služeb	709	1 109	1 077	97,1	32	
0000000999	005311	5171	Opravy a udržování	1 117	1 058	937	88,5	121	
0000000999	005311	5173	Cestovné	230	85	52	61,3	33	nedočerpáno z důvodu změny místa konání školení
0000000999	005311	5175	Pohoštění	30	38	35	91,9	3	
0000000999	005311	5179	Ostatní nákupy jinde nezařazené	10	0	0	x	0	
0000000999	005311	5194	Výdaje na věcné dary	0	155	154	99,5	1	
0000000999	005311	5362	Platby daní státnímu rozpočtu	27	27	10	35,3	17	
0000000999	005311	5499	Ostatní neinvestiční transfery fyzickým osobám	400	450	449	99,8	1	
0000000999	005311	6111	Programové vybavení	0	870	0	0,0	870	bude dočerpáváno v rámci přechodu financování
0000000999	005311	6122	Stroje, přístroje a zařízení	5 000	4 140	3 545	85,6	595	bude dočerpáváno v rámci přechodu financování
0000000999	005311	6123	Dopravní prostředky	0	1 865	653	35,0	1 212	bude dočerpáváno v rámci přechodu financování

VYDAJE			Schválený rozpočet	Upravený rozpočet	Skutečnost	% plnění k UR	Úspora tis. Kč UR-Skut.	Komentář
ORJ	OdPa	Pol						
0000000999			Městská policie					
0000000999	005399		Ostatní záležitosti bezpečnosti, veřejného pořádku	3 212	2 850	2 350	82,5	500
0000000999	005399	5011	Platy zaměst. v pr.poměru vyjma zaměst. na služ.m.	1 140	1 459	1 159	79,5	300
0000000999	005399	5021	Ostatní osobní výdaje	60	60	60	100,0	0
0000000999	005399	5031	Povinné poj.na soc.zab.a přísp.na st.pol.zaměstnan	273	353	303	86,0	49
0000000999	005399	5032	Povinné pojistné na veřejné zdravotní pojištění	99	128	110	86,0	18
0000000999	005399	5134	Prádlo, oděv a obuv s výjimkou ochranných pomůcek	40	40	8	19,9	32
0000000999	005399	5139	Nákup materiálu jinde nezařazený	7	7	0	0,0	7
0000000999	005399	5162	Služby elektronických komunikací	19	19	0	0,0	19
0000000999	005399	5167	Služby školení a vzdělávání	30	30	0	0,0	30
0000000999	005399	5169	Nákup ostatních služeb	20	20	0	1,2	20
0000000999	005399	5223	Neinv.transfery církvím a náboženským společnostem	1 500	710	709	99,8	1
0000000999	005399	5499	Ostatní neinvestiční transfery fyzickým osobám	24	24	0	0,0	24
0000000999	006221		Humanitární zahraniční pomoc přímá	817	1 102	979	88,9	122
0000000999	006221	5011	Platy zaměst. v pr.poměru vyjma zaměst. na služ.m.	530	749	692	92,4	57
0000000999	006221	5021	Ostatní osobní výdaje	36	35	35	100,0	0
0000000999	006221	5031	Povinné poj.na soc.zab.a přísp.na st.pol.zaměstnan	124	173	168	97,2	5
0000000999	006221	5032	Povinné pojistné na veřejné zdravotní pojištění	46	64	61	95,6	3
0000000999	006221	5134	Prádlo, oděv a obuv s výjimkou ochranných pomůcek	20	20	5	26,9	15
0000000999	006221	5167	Služby školení a vzdělávání	30	30	6	20,0	24
0000000999	006221	5169	Nákup ostatních služeb	15	15	12	80,0	3
0000000999	006221	5499	Ostatní neinvestiční transfery fyzickým osobám	16	16	0	0,0	16

VÝDAJE				Schválený rozpočet	Upravený rozpočet	Skutečnost	% plnění k UR	Úspora tis. Kč UR-Skut.	Komentář
ORJ	OdPa	Pol	Popis						
0000001000			Kancelář tajemníka	275 604	321 172	284 096	88,5	37 076	
0000001000	002292		Dopravní obslužnost veřejnými službami - linková	13	13	0	0,0	13	
0000001000	002292	5169	Nákup ostatních služeb	13	13	0	0,0	13	výdaj dle potřeb v daném roce
0000001000	003392		Zájmová činnost v kultuře	150	150	53	35,6	97	
0000001000	003392	5169	Nákup ostatních služeb	50	50	19	37,5	31	výdaj dle potřeb v daném roce
0000001000	003392	5171	Opravy a udržování	100	100	35	34,7	65	výdaj dle potřeb v daném roce
0000001000	003421		Využití volného času dětí a mládeže	476	476	219	46,1	257	
0000001000	003421	5139	Nákup materiálu jinde nezařazený	10	10	0	0,0	10	výdaj dle potřeb v daném roce
0000001000	003421	5151	Studená voda včetně stoč. a popl.za odvod dešť.vod	15	19	19	97,7	0	
0000001000	003421	5152	Teplo	162	127	76	60,2	51	
0000001000	003421	5154	Elektrická energie	25	31	30	97,5	1	
0000001000	003421	5169	Nákup ostatních služeb	44	69	66	95,5	3	výdaj dle potřeb v daném roce
0000001000	003421	5171	Opravy a udržování	220	220	28	12,8	192	výdaj dle potřeb v daném roce, nevyčerpané prostředky převedeny do roku 2026 na výměnu oken za luxfery na DDH
0000001000	003613		Nebytové hospodářství	400	465	302	65,0	163	
0000001000	003613	5139	Nákup materiálu jinde nezařazený	10	10	7	68,2	3	výdaj dle potřeb v daném roce
0000001000	003613	5151	Studená voda včetně stoč. a popl.za odvod dešť.vod	8	11	10	94,2	1	
0000001000	003613	5152	Teplo	123	110	89	81,1	21	
0000001000	003613	5154	Elektrická energie	15	15	15	99,4	0	
0000001000	003613	5162	Služby elektronických komunikací	59	59	48	82,0	11	platby za internet v Lučanské, v průběhu roku došlo ke zlevnění poskytovaných služeb
0000001000	003613	5169	Nákup ostatních služeb	30	70	69	98,3	1	výdaj dle potřeb v daném roce
0000001000	003613	5171	Opravy a udržování	50	128	62	48,7	66	výdaj dle potřeb v daném roce
0000001000	003613	5909	Ostatní neinvestiční výdaje jinde nezařazené	105	62	2	2,6	60	výdaje závisí na vyúčtování skutečné spotřeby v obchodech v budově radnice za předchozí kalend. rok
0000001000	003639		Komunální služby a územní rozvoj jinde nezařazené	392	392	229	58,5	163	
0000001000	003639	5137	Drobný dlouhodobý hmotný majetek	100	90	6	6,7	84	výdaj dle potřeb v daném roce
0000001000	003639	5139	Nákup materiálu jinde nezařazený	25	20	0	0,0	20	výdaj dle potřeb v daném roce
0000001000	003639	5151	Studená voda včetně stoč. a popl.za odvod dešť.vod	22	27	27	98,7	0	
0000001000	003639	5154	Elektrická energie	100	88	51	58,3	37	
0000001000	003639	5169	Nákup ostatních služeb	85	85	64	75,7	21	výdaj dle potřeb v daném roce
0000001000	003639	5171	Opravy a udržování	60	82	81	98,5	1	výdaj dle potřeb v daném roce
0000001000	006112		Zastupitelstva obcí	12 698	13 381	13 256	99,1	125	
0000001000	006112	5019	Ostatní platy	32	32	3	8,9	29	výdaje závisí na počtu zastupitelů, jejichž zaměstnavatel uplatňuje náhradu mzdy
0000001000	006112	5021	Ostatní osobní výdaje	280	346	345	99,8	1	odměny předsedů komisí nezastupitelů
0000001000	006112	5023	Odměny členů zastupitelstev obcí a krajů	9 018	9 504	9 442	99,4	62	odměny uvol. a neuvol. členů ZM
0000001000	006112	5029	Ostatní platby za provedenou práci jinde nezařazen	30	30	13	44,0	17	výdaje závisí na počtu zastupitelů (OSVC), kteří požádali o náhradu
0000001000	006112	5031	Povinné poj.na soc.zab.a přísp.na st.pol.zaměstnan	1 492	1 577	1 577	100,0	0	
0000001000	006112	5032	Povinné pojistné na veřejné zdravotní pojištění	850	881	881	100,0	0	
0000001000	006112	5039	Ostatní povinné pojistné placené zaměstnavatelem	15	15	1	6,3	14	výdaje závisí na počtu zastupitelů, jejich zaměstnavatel uplatňuje náhradu mzdy
0000001000	006112	5173	Cestovné	261	272	270	99,2	2	zahraniční cestovné a cestovní paušál uvol. členů ZM
0000001000	006112	5492	Dary fyzickým osobám	720	724	724	100,0	0	dary členům komisí a výborů nezastupitelům

VYDAJE			Schválený rozpočet	Upravený rozpočet	Skutečnost	% plnění k UR	Úspora tis. Kč UR-Skut.	Komentář	
ORJ	OdPa	Pol	Popis						
0000001000			Kancelář tajemníka						
0000001000	006114		Volby do Parlamentu ČR	1 539	1 613	1 613	100,0	0	
0000001000	006114	5011	Platy zaměst. v pr.poměru vyjma zaměst. na služ.m.	270	161	161	100,0	0	
0000001000	006114	5019	Ostatní platy	6	6	6	100,0	0	
0000001000	006114	5021	Ostatní osobní výdaje	516	571	571	100,0	0	
0000001000	006114	5029	Ostatní platby za provedenou práci jinde nezařazen	4	4	4	100,0	0	
0000001000	006114	5031	Povinné poj.na soc.zab.a přisp.na st.pol.zaměstnan	70	40	40	100,0	0	
0000001000	006114	5032	Povinné pojistné na veřejné zdravotní pojištění	28	15	15	100,0	0	
0000001000	006114	5039	Ostatní povinné pojistné placené zaměstnavatelem	3	2	2	100,0	0	
0000001000	006114	5137	Drobný dlouhodobý hmotný majetek	0	98	98	100,0	0	
0000001000	006114	5139	Nákup materiálu jinde nezařazený	80	80	80	100,0	0	
0000001000	006114	5156	Pohonné hmoty a maziva	5	8	8	100,0	0	
0000001000	006114	5161	Poštovní služby	10	62	62	100,0	0	
0000001000	006114	5164	Nájemné	29	29	29	100,0	0	
0000001000	006114	5169	Nákup ostatních služeb	500	518	518	100,0	0	
0000001000	006114	5173	Cestovné	5	5	5	100,0	0	
0000001000	006114	5175	Pohoštění	13	15	15	100,0	0	
0000001000	006171		Cinnost místní správy	259 071	303 747	267 505	88,1	36 242	
0000001000	006171	5011	Platy zaměst. v pr.poměru vyjma zaměst. na služ.m.	142 620	162 332	157 695	97,1	4 636	platy zaměstnanců MMJN, VPP, SUPM
0000001000	006171	5021	Ostatní osobní výdaje	4 981	5 127	3 433	67,0	1 694	odměny z DPP a DPC
0000001000	006171	5029	Ostatní platby za provedenou práci jinde nezařazen	687	595	556	93,4	39	odměny k životním a pracovním výročí zaměstnanců MMJN
0000001000	006171	5031	Povinné poj.na soc.zab.a přisp.na st.pol.zaměstnan	35 594	40 379	39 321	97,4	1 057	
0000001000	006171	5032	Povinné pojistné na veřejné zdravotní pojištění	12 934	14 713	14 331	97,4	382	
0000001000	006171	5038	Pojist.na zákon.poj.odpov. zaměst. za škodu při PU	649	681	680	99,8	1	zákonné úrazové pojištění
0000001000	006171	5123	Podlimitní technické zhodnocení	45	68	28	41,3	40	
0000001000	006171	5131	Potraviny	25	30	1	3,3	29	nákup nápojů v případě nestandardních klimatických podmínek
0000001000	006171	5132	Ochranné pomůcky	90	202	197	97,9	4	ochranné pomůcky prac.VPP
0000001000	006171	5133	Léky a zdravotnický materiál	3	3	0	0,0	3	autolékárničky
0000001000	006171	5134	Prádlo, oděv a obuv s výjimkou ochranných pomůcek	7	7	6	86,4	1	lesnická uniforma
0000001000	006171	5136	Knihy a obdobné listinné informační prostředky	215	223	191	85,4	33	
0000001000	006171	5137	Drobný dlouhodobý hmotný majetek	2 780	3 706	3 580	96,6	126	vybavení kanceláří
0000001000	006171	5139	Nákup materiálu jinde nezařazený	2 610	2 611	1 882	72,1	729	kanc. potřeby, materiál pro VPP, materiál pro údržbu budov apod.
0000001000	006171	5151	Studená voda včetně stoč. a popl.za odvod dešť.vod	573	639	636	99,5	3	
0000001000	006171	5152	Teplota	5 640	5 424	4 575	84,3	849	
0000001000	006171	5153	Plyn	360	360	339	94,0	21	
0000001000	006171	5154	Elektrická energie	2 315	2 465	2 400	97,4	65	
0000001000	006171	5156	Pohonné hmoty a maziva	740	731	526	72,0	205	
0000001000	006171	5161	Poštovní služby	2 220	2 300	2 212	96,2	88	poštovné
0000001000	006171	5162	Služby elektronických komunikací	875	922	758	82,2	164	internet, telefonní služby
0000001000	006171	5163	Služby peněžních ústavů	15	15	11	76,2	4	pojištění služeb. plateb. karet
0000001000	006171	5164	Nájemné	10	10	10	98,6	0	pronájem kabiny na K8
0000001000	006171	5166	Konzultační, poradenské a právní služby	1 540	1 440	598	41,6	842	
0000001000	006171	5167	Služby školení a vzdělávání	2 000	2 177	1 615	74,2	563	

VÝDAJE			Schválený rozpočet	Upravený rozpočet	Skutečnost	% plnění k UR	Úspora tis. Kč UR-Skut.	Komentář
ORJ	OdPa	Pol	Popis					
0000001000			Kancelář tajemníka					
0000001000	006171	5168	Zpracování dat a služby souv. s inf. a kom.technol	8 621	9 511	6 796	71,4	2 716 podpory SW, el. podpisy, čas. razítka
0000001000	006171	5169	Nákup ostatních služeb	4 970	5 156	4 787	92,8	369 svoz odpadu, lékařské prohlídky, personální inzerce, provoz kotelen, čištění kobereců, servis výtahů, servis služebních vozů, poplatků za CCS, GDPR, whistleblowing, svoz odpadu VPP, shoz sněhu apod.
0000001000	006171	5171	Opravy a udržování	18 750	16 859	6 410	38,0	10 449 drobné opravy vybavení (kávovar, úklidový stroj, žaluzie atp.), výmalba kanceláří, opravy výtahů, opravy služebních vozidel, oprava havárie stoupacích instalací vody a kanalizace východní křídlo radnice, oprava elektroinstalace jihovýchodní větve budovy radnice, výmalba chodeb schodiště radnice, protipožárního nástřiku dřevěných konstrukcí v půdních prostorech radnice atd. Nevyčerpané prostředky byly převedeny do roku 2026 na na rekonstrukci přepážkové haly na K8 a vyvolávacího zařízení v budově Komenského, obnovu elektroinstalací, opravu páteřních rozvodů vody, opravu osvětlení a výměnu historických svítidel ve vstupní hale budovy radnice, výmalbu a výměnu podlahových krytin a osvětlení po opravě střechy na K8 atd.
0000001000	006171	5172	Podlimitní programové vybavení	100	100	0	0,0	100
0000001000	006171	5173	Cestovné	503	678	609	89,9	69 zahraniční i tuzemské cestovné zaměstnanců MMJN
0000001000	006171	5175	Pohoštění	0	19	19	100,0	0
0000001000	006171	5176	Účastnické úplaty na konference	40	82	77	94,4	5
0000001000	006171	5179	Ostatní nákupy jinde nezařazené	120	120	87	72,7	33 zevnějšek u obřadů, úhrady nákladů za homeoffice
0000001000	006171	5194	Výdaje na věcné dary	50	0	0	x	0
0000001000	006171	5362	Platby daní státnímu rozpočtu	20	22	12	55,7	10 dálniční známky
0000001000	006171	5499	Ostatní neinvestiční transfery fyzickým osobám	2 070	2 261	2 256	99,8	5 příspěvek na penz.připojištění zaměstnancům MMJN
0000001000	006171	6111	Programové vybavení	1 000	4 393	1 501	34,2	2 892 SW na zajištění el. finanční kontroly, rozšíření IS MP Manager a jeho napajení na Scarabeus. Nevyčerpané prostředky převedeny do roku 2026 na nákup SW pro zajištění kybernetické bezpečnosti (požadavek evropské směrnice NIS2 a rozšíření IS Ginis - spisová služba pro organizace zřizované městem
0000001000	006171	6119	Ostatní nákup dlouhodobého nehmotného majetku	0	726	726	100,0	0 nový web
0000001000	006171	6121	Stavby	0	4 015	3 771	93,9	244 rekonstrukce hlavní rozvodny NN a přírodních kabelů, nová spisovna na K8
0000001000	006171	6122	Stroje, přístroje a zařízení	0	141	141	100,0	0 stůl pro vrátného v přízemí budovy radnice, sněhová fréza garáže
0000001000	006171	6123	Dopravní prostředky	1 300	2 237	472	21,1	1 765 automobil, nevyčerpané prostředky převedeny do roku 2026 na nákup nového vozu pro primátora a elektromobilu pro oddělení správy hřbitovů s částečnou úhradou z dotace
0000001000	006171	6125	Informační a komunikační technologie	2 000	10 265	4 259	41,5	6 006 nové elektronické úřední desky, Portál Jablonečana. Nevyčerpané prostředky převedeny do roku 2026 na další úhrady spojené s Portálem Jablonečana a pořízení videokonferenční technika do zasedacích místností, aktivní síťové prvky, zálohovací servery.

VYDAJE			Schválený rozpočet	Upravený rozpočet	Skutečnost	% plnění k UR	Úspora tis. Kč UR-Skut.	Komentář
ORJ	OdPa	Pol	Popis					
0000001000			Kancelář tajemníka					
0000001000	006221		Humanitární zahraniční pomoc přímá	455	470	468	99,6	2
0000001000	006221	5021	Ostatní osobní výdaje	341	351	350	99,7	1
0000001000	006221	5031	Povinné poj.na soc.zab.a přísp.na st.pol.zaměstnan	84	87	87	99,8	0
0000001000	006221	5032	Povinné pojistné na veřejné zdravotní pojištění	30	32	31	98,4	1
0000001000	006320		Pojištění funkčně nespecifikované	410	466	450	96,5	16
0000001000	006320	5163	Služby peněžních ústavů	410	466	450	96,5	16

VÝDAJE			Schválený rozpočet	Upravený rozpočet	Skutečnost	% plnění k UR	Úspora tis. Kč UR-Skut.	Komentář
ORJ	OdPa	Pol	Popis					
0000001111			Fond sociální pomoci města	0	300	0	0,0	300
0000001111	004341		Soc.pomoc osobám v hm.nouzi a obč. soc. nepřízpús.	0	300	0	0,0	300
0000001111	004341	5194	Výdaje na věcné dary	0	25	0	0,0	25
0000001111	004341	5221	Neinv.transf. fundacím, ústavům a obecně prosp.sp.	0	25	0	0,0	25
0000001111	004341	5222	Neinvestiční transfery spolkům	0	25	0	0,0	25
0000001111	004341	5492	Dary fyzickým osobám	0	25	0	0,0	25
0000001111	004341	5660	Neinvestiční půjčené prostředky fyzickým osobám	0	200	0	0,0	200

VYDAJE			Schválený rozpočet	Upravený rozpočet	Skutečnost	% plnění k UR	Úspora tis. Kč UR-Skut.	Komentář	
ORJ	OdPa	Pol	Popis						
000003000			Odbor sociálních věcí a zdravotnictví	48 589	53 835	53 363	99,1	472	
000003000	003132		Diagnostické ústavy	350	350	350	100,0	0	
000003000	003132	5339	Neinvest. transfery cizím příspěvkovým organizacím	350	350	350	100,0	0	Poskytnutí účelové 4leté dotace (2024-2027) Dětskému diagnostickému ústavu, SVP, Liberec
000003000	003522		Ostatní nemocnice	0	50	50	100,0	0	
000003000	003522	5339	Neinvest. transfery cizím příspěvkovým organizacím	0	50	50	100,0	0	
000003000	003525		Hospice	367	367	366	99,8	1	
000003000	003525	5221	Neinv.transf. fundacím, ústavům a obecně prosp.sp.	367	367	366	99,8	1	Poskytnutí účelové 4leté dotace (2024-2027) Hospicové péči sv. Zdislavy, o.p.s.,Liberec
000003000	003543		Pomoc zdravotně postiženým	200	190	146	76,8	44	
000003000	003543	5221	Neinv.transf. fundacím, ústavům a obecně prosp.sp.	0	55	55	100,0	0	
000003000	003543	5222	Neinvestiční transfery spolkům	0	91	91	100,0	0	
000003000	003543	5909	Ostatní neinvestiční výdaje jinde nezařazené	200	44	0	0,0	44	
000003000	003900		Ost.činnosti souvis. se službami pro fyzické osoby	300	573	573	100,0	0	
000003000	003900	5221	Neinv.transf. fundacím, ústavům a obecně prosp.sp.	0	30	30	100,0	0	
000003000	003900	5222	Neinvestiční transfery spolkům	300	543	543	100,0	0	Obl.spolek CCK Jbc - 4leté dotace pro období let 2024-2027 ve výši 300 tis.Kč
000003000	004312		Odborné sociální poradenství	548	618	618	100,0	0	
000003000	004312	5221	Neinv.transf. fundacím, ústavům a obecně prosp.sp.	398	468	468	100,0	0	
000003000	004312	5222	Neinvestiční transfery spolkům	150	150	150	100,0	0	
000003000	004329		Ostatní sociální péče a pomoc dětem a mládeži	230	330	212	64,2	118	
000003000	004329	5139	Nákup materiálu jinde nezařazený	20	15	0	0,0	15	Zajištění aktivit pro děti a jejich rodiny, na které se vztahuje SPOD.
000003000	004329	5169	Nákup ostatních služeb	159	259	185	71,4	74	
000003000	004329	5175	Pohoštění	2	2	2	92,0	0	
000003000	004329	5194	Výdaje na věcné dary	49	54	25	46,5	29	
000003000	004339		Ostatní sociální péče a pomoc rodině a manželství	0	68	67	98,6	1	
000003000	004339	5221	Neinv.transf. fundacím, ústavům a obecně prosp.sp.	0	68	67	98,6	1	
000003000	004341		Soc.pomoc osobám v hm.nouzi a obč. soc. nepřízpús.	341	345	344	99,8	1	
000003000	004341	5179	Ostatní nákupy jinde nezařazené	41	45	44	98,7	1	Mimofádná pomoc občanům ve hmotné nouzi
000003000	004341	5222	Neinvestiční transfery spolkům	300	300	300	100,0	0	
000003000	004342		Sociální péče a pomoc přistěhov.a vybraným etnikům	120	120	120	100,0	0	
000003000	004342	5222	Neinvestiční transfery spolkům	120	120	120	100,0	0	Individ.dotace na provoz Komunit.centra Krajanka
000003000	004344		Sociální rehabilitace	505	513	513	100,0	0	
000003000	004344	5221	Neinv.transf. fundacím, ústavům a obecně prosp.sp.	505	513	513	100,0	0	
000003000	004349		Ost. soc. péče a pomoc ostatním skup. fyzic. osob	407	431	401	93,0	30	
000003000	004349	5041	Odměny za užití duševního vlastnictví	0	7	6	86,4	1	Zajištění procesu komunit.plán.soc.služeb a navazujících služeb
000003000	004349	5139	Nákup materiálu jinde nezařazený	43	43	35	82,5	8	
000003000	004349	5164	Nájemné	0	21	20	97,1	1	
000003000	004349	5166	Konzultační, poradenské a právní služby	10	10	0	0,0	10	
000003000	004349	5169	Nákup ostatních služeb	25	47	45	96,6	2	
000003000	004349	5175	Pohoštění	27	50	45	90,8	5	
000003000	004349	5194	Výdaje na věcné dary	70	21	16	76,7	5	
000003000	004349	5222	Neinvestiční transfery spolkům	232	232	232	100,0	0	

VÝDAJE			Schválený rozpočet	Upravený rozpočet	Skutečnost	% plnění k UR	Úspora tis. Kč UR-Skut.	Komentář	
ORJ	OdPa	Pol	Popis						
0000003000			Odbor sociálních věcí a zdravotnictví	48 589	53 835	53 363	99,1	472	
0000003000	004350		Domovy pro seniory	0	40	0	0,0	40	
0000003000	004350	5339	Neinvest. transfery cizím příspěvkovým organizacím	0	40	0	0,0	40	
0000003000	004351		Osobní asist., peč.služba a podpora samost.bydlení	34 236	40 747	40 747	100,0	0	
0000003000	004351	5221	Neinv.transf. fundacím, ústavům a obecně prosp.sp.	2 497	2 567	2 567	100,0	0	Dot. pr. Podpora registr. sociál. služeb dle zák.č.108/2006 Sb.,o soicál. sl. pro rok 2025
0000003000	004351	5223	Neinv.transfery církvím a náboženským společnostem	0	1 700	1 700	100,0	0	
0000003000	004351	5331	Neinvestiční příspěvky zřízeným příspěvkovým organ	25 439	27 289	27 289	100,0	0	
0000003000	004351	5336	Neinvest.transfery zřízeným příspěvkovým organizac	6 300	9 191	9 191	100,0	0	
0000003000	004352		Tísňová péče	220	220	220	100,0	0	
0000003000	004352	5221	Neinv.transf. fundacím, ústavům a obecně prosp.sp.	220	220	220	100,0	0	
0000003000	004354		Chráněné bydlení	184	184	184	100,0	0	
0000003000	004354	5221	Neinv.transf. fundacím, ústavům a obecně prosp.sp.	184	184	184	100,0	0	
0000003000	004357		Domovy pro osoby se zdr. post. a domovy se zvl.rež	645	665	665	100,0	0	
0000003000	004357	5221	Neinv.transf. fundacím, ústavům a obecně prosp.sp.	645	665	665	100,0	0	
0000003000	004359		Ostatní služby a činnosti v oblasti sociální péče	403	403	383	95,0	20	
0000003000	004359	5221	Neinv.transf. fundacím, ústavům a obecně prosp.sp.	383	383	383	100,0	0	
0000003000	004359	5499	Ostatní neinvestiční transfery fyzickým osobám	20	20	0	0,0	20	Okamžitá pomoc pro opatrovance města
0000003000	004371		Raná péče a soc.aktivizační sl.pro rodiny s dětmi	923	1 723	1 723	100,0	0	
0000003000	004371	5221	Neinv.transf. fundacím, ústavům a obecně prosp.sp.	923	923	923	100,0	0	
0000003000	004371	5223	Neinv.transfery církvím a náboženským společnostem	0	800	800	100,0	0	
0000003000	004373		Domy na půl cesty	148	148	148	100,0	0	
0000003000	004373	5222	Neinvestiční transfery spolkům	148	148	148	100,0	0	
0000003000	004374		Azyl.domy, nízkoprahová denní centra a noclehárny	2 126	2 156	2 156	100,0	0	
0000003000	004374	5221	Neinv.transf. fundacím, ústavům a obecně prosp.sp.	0	30	30	100,0	0	
0000003000	004374	5222	Neinvestiční transfery spolkům	1 849	1 849	1 849	100,0	0	
0000003000	004374	5223	Neinv.transfery církvím a náboženským společnostem	277	277	277	100,0	0	Dot. pr. Podpora registr. sociál. služeb dle zák.č.108/2006 Sb., o sociál. sl. pro rok 2025
0000003000	004375		Nízkoprahová zařízení pro děti a mládež	0	1 723	1 723	100,0	0	
0000003000	004375	5223	Neinv.transfery církvím a náboženským společnostem	0	1 723	1 723	100,0	0	
0000003000	004376		Sl.násl.péče,terapeutické komunity a kontak.centra	552	552	552	100,0	0	Dot. pr. Podpora registr sociál. služeb dle zák.č. 108/2006 Sb.,o sociál. sl. pro rok 2025
0000003000	004376	5221	Neinv.transf. fundacím, ústavům a obecně prosp.sp.	178	178	178	100,0	0	
0000003000	004376	5222	Neinvestiční transfery spolkům	374	374	374	100,0	0	
0000003000	004377		Sociálně terapeutické dílny	0	60	60	100,0	0	
0000003000	004377	5339	Neinvest. transfery cizím příspěvkovým organizacím	0	60	60	100,0	0	
0000003000	004378		Terénní programy	947	947	947	100,0	0	
0000003000	004378	5222	Neinvestiční transfery spolkům	947	947	947	100,0	0	Dot. pr. Podpora registr sociál. služeb dle zák.č. 108/2006 Sb.,o sociál. sl. pro rok 2025
0000003000	004379		Ostatní služby a činnosti v oblasti soc. prevence	47	55	55	100,0	0	
0000003000	004379	5194	Výdaje na věcné dary	15	15	15	100,0	0	
0000003000	004379	5221	Neinv.transf. fundacím, ústavům a obecně prosp.sp.	32	32	32	100,0	0	
0000003000	004379	5222	Neinvestiční transfery spolkům	0	8	8	100,0	0	Individ. dotace pro Linku bezpečí, z.s.
0000003000	006409		Ostatní činnosti jinde nezařazené	4 790	257	40	15,6	217	
0000003000	006409	5909	Ostatní neinvestiční výdaje jinde nezařazené	4 790	257	40	15,6	217	Nevyčerpaná rezerva odboru na dary a individ. dotace

VÝDAJE			Schválený rozpočet	Upravený rozpočet	Skutečnost	% plnění k UR	Úspora tis. Kč UR-Skut.	Komentář	
ORJ	OdPa	Pol	Popis						
0000004000			Odbor humanitní	204 951	238 403	204 761	85,9	33 642	
0000004000	002143		Cestovní ruch	100	255	245	96,1	10	
0000004000	002143	5169	Nákup ostatních služeb	100	255	245	96,1	10	
0000004000	003111		Mateřské školy	34 014	41 726	41 426	99,3	300	
0000004000	003111	5331	Neinvestiční příspěvky zřízeným příspěvkovým organ	32 236	33 837	33 810	99,9	27	
0000004000	003111	5336	Neinvest.transfery zřízeným příspěvkovým organizac	0	6 465	6 457	99,9	8	
0000004000	003111	5651	Neinvestiční půjčené prostř.zřízeným přísp.organ.	0	450	450	100,0	0	
0000004000	003111	5909	Ostatní neinvestiční výdaje jinde nezařazené	1 778	188	0	0,0	188	zůstatek rezervy na dofinancování pobytného z důvodu úlev
0000004000	003111	6351	Invest. transf. zřízeným příspěvkovým organizacím	0	786	709	90,2	77	nedočerpané investiční příspěvky (úspora při pořízení)
0000004000	003113		Základní školy	56 865	70 793	69 916	98,8	877	
0000004000	003113	5331	Neinvestiční příspěvky zřízeným příspěvkovým organ	54 404	57 503	57 503	100,0	0	
0000004000	003113	5336	Neinvest.transfery zřízeným příspěvkovým organizac	900	11 814	11 804	99,9	10	
0000004000	003113	5651	Neinvestiční půjčené prostř.zřízeným přísp.organ.	0	250	0	0,0	250	ZS 5. května - schválenou NFV nebylo třeba poskytnout
0000004000	003113	5909	Ostatní neinvestiční výdaje jinde nezařazené	1 561	608	0	0,0	608	zůstatek rezervy na psychology, úhradu sportovišť, dámské
0000004000	003113	6351	Invest. transf. zřízeným příspěvkovým organizacím	0	618	608	98,4	10	hygienické pomůcky
0000004000	003115		Ostatní záležitosti předškolního vzdělávání	475	475	319	67,2	156	nedočerpané příspěvky cizím subjektům - hlídání dětí 2-5 let
0000004000	003115	5212	Neinv.transfery nefin.podnikatelům-fyzickým osobám	96	46	0	0,0	46	
0000004000	003115	5221	Neinv.transf. fundacím, ústavům a obecně prosp.sp.	102	52	0	0,0	52	
0000004000	003115	5222	Neinvestiční transfery spolkům	277	377	319	84,6	58	
0000004000	003119		Ostatní záležitosti základního vzdělání	270	330	320	96,9	10	
0000004000	003119	5169	Nákup ostatních služeb	0	50	50	100,0	0	
0000004000	003119	5194	Výdaje na věcné dary	100	100	90	90,5	10	
0000004000	003119	5221	Neinv.transf. fundacím, ústavům a obecně prosp.sp.	170	180	179	99,7	1	
0000004000	003211		Vysoké školy	120	120	120	100,0	0	
0000004000	003211	5332	Neinvestiční transfery veřejným vysokým školám	120	120	120	100,0	0	
0000004000	003231		Základní umělecké školy	1 786	4 223	3 972	94,1	251	
0000004000	003231	5331	Neinvestiční příspěvky zřízeným příspěvkovým organ	1 786	2 790	2 540	91,0	250	přechod financování - úprava učebny pěveckých sborů
0000004000	003231	5336	Neinvest.transfery zřízeným příspěvkovým organizac	0	1 433	1 432	99,9	1	
0000004000	003233		Střediska volného času	3 527	5 199	5 126	98,6	73	
0000004000	003233	5331	Neinvestiční příspěvky zřízeným příspěvkovým organ	3 527	4 056	4 032	99,4	24	
0000004000	003233	5336	Neinvest.transfery zřízeným příspěvkovým organizac	0	1 043	993	95,2	50	
0000004000	003233	5339	Neinvest. transfery cizím příspěvkovým organizacím	0	20	20	100,0	0	
0000004000	003233	6351	Invest. transf. zřízeným příspěvkovým organizacím	0	80	80	100,0	0	
0000004000	003299		Ostatní záležitosti vzdělávání	950	765	382	49,9	383	
0000004000	003299	5167	Služby školení a vzdělávání	60	60	23	38,3	37	
0000004000	003299	5168	Zpracování dat a služby souv. s inf. a kom.technol	20	20	0	0,0	20	
0000004000	003299	5169	Nákup ostatních služeb	220	225	173	76,9	52	
0000004000	003299	5212	Neinv.transfery nefin.podnikatelům-fyzickým osobám	20	40	34	85,8	6	
0000004000	003299	5213	Neinv.transfery nefin.podnikatelům-právníc. osobám	76	46	7	14,1	40	
0000004000	003299	5221	Neinv.transf. fundacím, ústavům a obecně prosp.sp.	17	17	7	42,1	10	
0000004000	003299	5222	Neinvestiční transfery spolkům	84	94	92	98,1	2	
0000004000	003299	5331	Neinvestiční příspěvky zřízeným příspěvkovým organ	53	53	46	85,8	8	
0000004000	003299	5909	Ostatní neinvestiční výdaje jinde nezařazené	400	210	0	0,0	210	zůstatek rezervy na pojištění odpovědnosti za škodu ve školách

VYDAJE			Schválený rozpočet	Upravený rozpočet	Skutečnost	% plnění k UR	Úspora tis. Kč UR-Skut.	Komentář
ORJ	OdPa	Pol	Popis					
0000004000			Odbor humanitní					
0000004000	003311		Divadelní činnost	12 750	14 750	14 750	100,0	0
0000004000	003311	5221	Neinv.transf. fundacím, ústavům a obecně prosp.sp.	12 750	13 036	13 036	100,0	0
0000004000	003311	6321	Inv. transf. fundacím, ústavům a obecně prosp. sp.	0	1 714	1 714	100,0	0
0000004000	003314		Činnosti knihovnické	14 224	15 428	15 428	100,0	0
0000004000	003314	5331	Neinvestiční příspěvky zřízeným příspěvkovým organ	12 854	13 768	13 768	100,0	0
0000004000	003314	5336	Neinvest.transfery zřízeným příspěvkovým organizac	1 370	1 660	1 660	100,0	0
0000004000	003315		Činnosti muzeí a galerií	1 196	1 196	1 196	100,0	0
0000004000	003315	5222	Neinvestiční transfery spolkům	1 196	1 196	1 196	100,0	0
0000004000	003319		Ostatní záležitosti kultury	154	841	783	93,2	58
0000004000	003319	5139	Nákup materiálu jinde nezařazený	4	4	2	60,0	2
0000004000	003319	5212	Neinv.transfery nefin.podnikatelům-fyzickým osobám	0	10	10	100,0	0
0000004000	003319	5213	Neinv.transfery nefin.podnikatelům-právníc. osobám	0	85	85	100,0	0
0000004000	003319	5222	Neinvestiční transfery spolkům	75	542	486	89,7	56
0000004000	003319	5339	Neinvest. transfery cizím příspěvkovým organizacím	75	200	200	100,0	0
0000004000	003330		Činnost registrovaných církví a nábožen. spol.	64	529	528	99,8	1
0000004000	003330	5223	Neinv.transfery církvím a náboženským společnostem	64	529	528	99,8	1
0000004000	003392		Zájmová činnost v kultuře	54 953	58 549	27 769	47,4	30 780
0000004000	003392	5331	Neinvestiční příspěvky zřízeným příspěvkovým organ	24 953	27 379	27 379	100,0	0
0000004000	003392	5336	Neinvest.transfery zřízeným příspěvkovým organizac	0	200	200	100,0	0
0000004000	003392	6351	Invest. transf. zřízeným příspěvkovým organizacím	30 000	30 970	190	0,6	30 780
0000004000	003399		Ostatní záležitosti kultury,církví a sděl.prostř.	6 599	3 162	2 581	81,6	581
0000004000	003399	5041	Odměny za užití duševního vlastnictví	350	390	342	87,6	48
0000004000	003399	5139	Nákup materiálu jinde nezařazený	68	108	63	58,4	45
0000004000	003399	5164	Nájemné	190	281	259	92,1	22
0000004000	003399	5169	Nákup ostatních služeb	2 180	654	237	36,3	417
0000004000	003399	5175	Pohoštění	48	51	31	61,1	20
0000004000	003399	5194	Výdaje na věcné dary	158	187	164	87,9	23
0000004000	003399	5213	Neinv.transfery nefin.podnikatelům-právníc. osobám	0	136	136	100,0	0
0000004000	003399	5222	Neinvestiční transfery spolkům	910	1 329	1 329	100,0	0
0000004000	003399	5493	Účelové neinvestiční transfery fyzickým osobám	0	20	20	100,0	0
0000004000	003399	5909	Ostatní neinvestiční výdaje jinde nezařazené	2 695	6	0	0,0	6
0000004000	003419		Ostatní sportovní činnost	15 629	16 442	16 415	99,8	27
0000004000	003419	5169	Nákup ostatních služeb	200	200	200	100,0	0
0000004000	003419	5221	Neinv.transf. fundacím, ústavům a obecně prosp.sp.	0	312	312	100,0	0
0000004000	003419	5222	Neinvestiční transfery spolkům	8 502	15 885	15 883	100,0	2
0000004000	003419	5493	Účelové neinvestiční transfery fyzickým osobám	0	20	20	100,0	0
0000004000	003419	5909	Ostatní neinvestiční výdaje jinde nezařazené	6 927	25	0	0,0	25
0000004000	003421		Využití volného času dětí a mládeže	400	1 002	919	91,7	83
0000004000	003421	5212	Neinv.transfery nefin.podnikatelům-fyzickým osobám	0	40	40	100,0	0
0000004000	003421	5221	Neinv.transf. fundacím, ústavům a obecně prosp.sp.	0	140	140	100,0	0
0000004000	003421	5222	Neinvestiční transfery spolkům	250	822	739	89,9	83
0000004000	003421	5909	Ostatní neinvestiční výdaje jinde nezařazené	150	0	0	x	0

VYDAJE										
ORJ	OdPa	Pol	Popis	Schválený rozpočet	Upravený rozpočet	Skutečnost	% plnění k UR	Úspora tis. Kč UR-Skut.		Komentář
0000004000			Odbor humanitní							
0000004000	003429		Ostatní zájmová činnost a rekreace	0	502	502	100,0	0		
0000004000	003429	5222	Neinvestiční transfery spolkům	0	502	502	100,0	0		
0000004000	003900		Ost.činnosti souvis. se službami pro fyzické osoby	146	166	166	100,0	0		
0000004000	003900	5221	Neinv.transf. fundacím, ústavům a obecně prosp.sp.	146	146	146	100,0	0		
0000004000	003900	5222	Neinvestiční transfery spolkům	0	20	20	100,0	0		
0000004000	004339		Ostatní sociální péče a pomoc rodině a manželství	0	410	409	99,7	1		
0000004000	004339	5222	Neinvestiční transfery spolkům	0	410	409	99,7	1		
0000004000	006402		Finanční vypořádání	0	1 493	1 491	99,8	2		
0000004000	006402	5364	Vratky transferů poskytnutých z veřejných rozpočtů	0	1 485	1 483	99,9	2		
0000004000	006402	5366	Výdaje z finanč. vypořádání mezi krajem a obcemi	0	8	7	91,6	1		
0000004000	006409		Ostatní činnosti jinde nezařazené	729	47	0	0,0	47		
0000004000	006409	5909	Ostatní neinvestiční výdaje jinde nezařazené	729	47	0	0,0	47		zůstatek nevyužité rezervy na dotace a dary

VÝDAJE

ORJ	OdPa	Pol	Popis	Schválený rozpočet	Upravený rozpočet	Skutečnost	% plnění k UR	Úspora tis. Kč UR-Skut.	Komentář
000005000			Odbor ekonomiky	111 145	115 466	31 019	26,9	84 447	
000005000	002219		Ostatní záležitosti pozemních komunikací	0	300	118	39,3	182	
000005000	002219	5168	Zpracování dat a služby souv. s inf. a kom.technol	0	300	118	39,3	182	poskytování a provozování aplikace pro úhradu parkovného prostřednictvím QR kódů a zajištění platby prostřednictvím SMS
000005000	002221		Provoz veřejné silniční dopravy	0	4 200	4 200	100,0	0	
000005000	002221	6201	Nákup akcií	0	4 200	4 200	100,0	0	poskytnutí příplatku mimo ZK Jablonecká dopravní a.s. – pořízení 15 ks autobus. čekáren
000005000	002294		Dopravní obslužnost veřejnými službami - drážní	0	7 000	7 000	100,0	0	
000005000	002294	6201	Nákup akcií	0	7 000	7 000	100,0	0	příplatek mimo základní kapitál do vlastního kapitálu společnosti Dopravní podnik měst Liberce a Jablonce nad Nisou, a.s.
000005000	002321		Odvádění a čištění odpadn. vod a nakládání s kaly	1 300	1 342	1 341	99,9	1	Dotace z rozpočtu města na kanalizační přípojky a čističky odpadních vod.
000005000	002321	6324	Invest. transf.společenstvím vlastníků jednotek	500	692	691	99,9	1	
000005000	002321	6371	Účelové invest. transfery nepodnikajícím fyz. osob	800	650	650	100,0	0	
000005000	003326		Požiz.,zach.a obnova hodnot MK, nár. a hist.pověd.	2 000	2 000	1 338	66,9	662	Dotace z rozpočtu města právnickým osobám na obnovu objektů v rámci městské památkové zóny, které nejsou nemovitou kulturní památkou.
000005000	003326	5213	Neinv.transfery nefin.podnikatelům-právníc. osobám	600	400	0	0,0	400	
000005000	003326	5225	Neinv.transfery společenstvím vlastníků jednotek	600	200	0	0,0	200	
000005000	003326	5493	Účelové neinvestiční transfery fyzickým osobám	800	1 400	1 338	95,6	62	
000005000	003329		Ostatní zál.ochrany památek a péče o kult.dědictví	12 000	36 637	1 637	4,5	35 000	
000005000	003329	5493	Účelové neinvestiční transfery fyzickým osobám	0	1 637	1 637	100,0	0	Dotace z Ministerstva kultury z Programu regenerace městských památkových rezervací a památkových zón vč. podílu města.
000005000	003329	6422	Investiční půjčené prostředky spolkům	12 000	35 000	0	0,0	35 000	nevypáčená návratná finanční vypomoc Sokolovna III
000005000	003639		Komunální služby a územní rozvoj jinde nezařazené	5	11	11	98,0	0	
000005000	003639	5192	Poskytnuté náhrady	0	6	6	100,0	0	
000005000	003639	5329	Ostatní neinv. transfery rozpočtům územní úrovně	4	4	4	100,0	0	příspěvek pro Mikroregion Jizerské hory
000005000	003639	5362	Platby daní státnímu rozpočtu	1	1	1	78,0	0	
000005000	003722		Sběr a svoz komunálních odpadů	60	60	51	85,7	9	
000005000	003722	5169	Nákup ostatních služeb	60	60	51	85,7	9	vyúčtování poplatku SBD LIAZ
000005000	003900		Ost.činnosti souvis. se službami pro fyzické osoby	215	215	197	91,5	18	
000005000	003900	5179	Ostatní nákupy jinde nezařazené	0	3	3	100,0	0	příspěvek pro Sdružení cestovního ruchu Libereckého kraje
000005000	003900	5229	Ostatní neinv.transfery neziskov. a podob. osobám	215	212	194	91,4	18	Pravidelné roční příspěvky svazům a sdružením, jichž je město členem – Svaz lesů (2 tis. Kč), Turistický region Jizerské hory (162 tis. Kč) a Zájmové sdružení správců městských komunikací (30 tis. Kč).
000005000	006171		Činnost místní správy	508	513	522	101,7	-9	
000005000	006171	5179	Ostatní nákupy jinde nezařazené	414	419	416	99,2	3	Pravidelné roční příspěvky svazům a sdružením, jichž je město členem: Sdružení cestovního ruchu Jizerské hory (250 tis. Kč), Svaz měst a obcí (166 tis. Kč).
000005000	006171	5182	Převody vlastní pokladně	0	0	39	x	-39	
000005000	006171	5192	Poskytnuté náhrady	94	94	67	71,6	27	členský příspěvek Sdružení obcí LK

VYDAJE			Schválený rozpočet	Upravený rozpočet	Skutečnost	% plnění k UR	Úspora tis. Kč UR-Skut.	Komentář
ORJ	OdPa	Pol	Popis					
0000005000			Odbor ekonomiky					
0000005000	006223		Mezinárodní spolupráce jinde nezařazená	360	370	370	99,9	0
0000005000	006223	5179	Ostatní nákupy jinde nezařazené	360	370	370	99,9	0 členský příspěvek Euroregionu
0000005000	006310		Obecné příjmy a výdaje z finančních operací	3 637	3 747	2 429	64,8	1 318
0000005000	006310	5141	Úroky vlastní	3 236	3 236	2 000	61,8	1 236 Jedná se o proplácení úroků z úvěrů vyplývajících z uzavřených smluv.vztahů s KB (1 608 tis. Kč), metoda EPC – projekt E2 (143 tis. Kč) a úroky z úvěru na opravy bytů od ČSOB (249 tis. Kč).
0000005000	006310	5142	Kurové rozdíly ve výdajích	1	11	8	72,7	3
0000005000	006310	5163	Služby peněžních ústavů	400	500	421	84,2	79 úhrada poplatků za bankovní služby
0000005000	006330		Převody vlastním fondům v rozpočtech územní úrovně	0	300	0	0,0	300
0000005000	006330	5349	Ostatní převody vlastním fondům	0	300	0	0,0	300
0000005000	006399		Ostatní finanční operace	16 080	13 398	9 034	67,4	4 364
0000005000	006399	5362	Platby daní státnímu rozpočtu	1 000	1 000	-3 284	-328,4	4 284 zaúčtování odvodu DPH
0000005000	006399	5365	Platby daní krajům, obcím a státním fondům	15 000	12 318	12 318	100,0	0 daň z příjmu právnických osob za obec, která je obsažena i v příjmové části pod položkou 1122
0000005000	006399	5909	Ostatní neinvestiční výdaje jinde nezařazené	80	80	0	0,0	80
0000005000	006409		Ostatní činnosti jinde nezařazené	74 980	45 372	2 771	6,1	42 601
0000005000	006409	5166	Konzultační, poradenské a právní služby	2 950	2 644	1 761	66,6	883 služby daňového poradce, ostatní služby pro jiné odbory
0000005000	006409	5169	Nákup ostatních služeb	1 030	877	320	36,4	558 přezkum hospodaření města a různé služby pro celý úřad
0000005000	006409	5179	Ostatní nákupy jinde nezařazené	500	691	690	99,9	1 odměna za správu aktiv
0000005000	006409	5363	Uhrady sankcí jiným rozpočtům	500	494	0	0,0	494
0000005000	006409	5901	Nespecifikované rezervy	70 000	40 666	0	0,0	40 666 Tato položka je ve sloupci skutečnost vždy nulová. Upravený rozpočet vyjadřuje zbylou výši rezerv na konci roku: Rezerva města (22 981 tis. Kč), Rezerva na opravy památek (1 000 tis. Kč), Rezerva spolufinancování (276 tis. Kč), Rezerva na opravy (590 tis. Kč), Rezerva Proseč (10 654 tis. Kč), Rezerva participativní rozpočet (5 165 tis. Kč)

VÝDAJE			Schválený rozpočet	Upravený rozpočet	Skutečnost	% plnění k UR	Úspora tis. Kč UR-Skut.	Komentář	
ORJ	OdPa	Pol	Popis						
0000005111			Péče o zaměstnance	10 726	11 401	11 388	99,9	13	
0000005111	003900		Ost.činnosti souvis. se službami pro fyzické osoby	0	100	89	89,4	11	
0000005111	003900	5139	Nákup materiálu jinde nezařazený	0	10	4	35,1	6	výdaj dle potřeb v daném roce
0000005111	003900	5499	Ostatní neinvestiční transfery fyzickým osobám	0	90	86	95,4	4	poukázky Edenred Multi pro bývalé zaměstnance SMJN
0000005111	006171		Činnost místní správy	10 726	11 301	11 298	100,0	3	
0000005111	006171	5139	Nákup materiálu jinde nezařazený	10	0	0	x	0	
0000005111	006171	5164	Nájemné	30	41	41	99,6	0	
0000005111	006171	5169	Nákup ostatních služeb	9 501	9 113	9 113	100,0	0	stravenky pro zaměstnance MMJN, MP, VPP, SUPM
0000005111	006171	5175	Pohoštění	0	193	193	100,0	0	
0000005111	006171	5194	Výdaje na věcné dary	0	42	42	100,0	0	
0000005111	006171	5499	Ostatní neinvestiční transfery fyzickým osobám	1 185	1 912	1 910	99,9	2	príspevek ne rekondniční pobyt a vitamíny pro strážníky MP, poukázky pro dárce krve a k životnímu jubileu zaměstnance SMJN, poukázky Edenred Multi jako sociálně zdravotní benefit pro zaměstnance SMJN

VYDAJE			Schválený rozpočet	Upravený rozpočet	Skutečnost	% plnění k UR	Úspora tis. Kč UR-Skut.	Komentář	
ORJ	OdPa	Pol	Popis						
0000005222			Odbor majetkoprávní	5 889	8 089	7 599	93,9	490	
0000005222	003612		Bytové hospodářství	100	96	20	20,8	76	
0000005222	003612	5166	Konzultační, poradenské a právní služby	50	50	0	0,0	50	
0000005222	003612	5169	Nákup ostatních služeb	50	26	0	0,0	26	
0000005222	003612	5179	Ostatní nákupy jinde nezařazené	0	20	20	100,0	0	Bytové družstvo Podlesí - základní členský vklad (10 tis. Kč) a další členský vklad (10 tis. Kč)
0000005222	003639		Komunální služby a územní rozvoj jinde nezařazené	5 789	7 993	7 579	94,8	414	
0000005222	003639	5122	Podlimitní věcná břemena	1	1	0	0,0	1	
0000005222	003639	5137	Drobný dlouhodobý hmotný majetek	0	2	2	100,0	0	
0000005222	003639	5166	Konzultační, poradenské a právní služby	200	400	324	81,1	76	zahrnuje náklady spojené s realizací majetkoprávních úkonů – např. ocenění nemovitostí
0000005222	003639	5168	Zpracování dat a služby souv. s inf. a kom.technol	193	197	197	99,8	0	užívání systému TENDERBOX v rámci elektronických aukcí
0000005222	003639	5169	Nákup ostatních služeb	275	275	118	43,0	157	náklady spojené s realizací majetkoprávních úkonů – např. geometrické plány
0000005222	003639	5362	Platby daní státnímu rozpočtu	120	118	11	9,3	107	poplatek za trvalé odnění ze ZPF, za odnění lesní půdy a správní poplatky KÚ
0000005222	003639	6121	Stavby	0	4 602	4 582	99,6	20	vykup budov od TSJ (4 579 tis. Kč)
0000005222	003639	6130	Pozemky	5 000	2 398	2 344	97,8	54	vykup pozemků, z toho pozemky od TSJ (1 416 tis. Kč), správní poplatky za vklad na katastr (celkem 12 tis. Kč),

VYDAJE			Schválený rozpočet	Upravený rozpočet	Skutečnost	% plnění k UR	Úspora tis. Kč UR-Skut.	Komentář	
ORJ	OdPa	Pol	Popis						
000006000			Odbor technický	365 882	477 489	414 826	86,9	62 664	
000006000	002212		Silnice	86 205	96 904	91 338	94,3	5 566	
000006000	002212	5154	Elektrická energie	20	20	15	76,6	5	
000006000	002212	5164	Nájemné	5	5	0	0,0	5	
000006000	002212	5166	Konzultační, poradenské a právní služby	400	573	382	66,7	191	
000006000	002212	5169	Nákup ostatních služeb	48 350	52 576	52 384	99,6	192	
000006000	002212	5171	Opravy a udržování	28 880	35 313	35 188	99,6	125	
000006000	002212	6121	Stavby	8 550	8 250	3 201	38,8	5 049	opěrná zeď ul. Na Vyhliďce vč. rekonstrukce povrchu komunikace
000006000	002212	6122	Stroje, přístroje a zařízení	0	167	166	99,6	1	přijímače pro nevidomé - svět. kříž Turnovská x Masná
000006000	002219		Ostatní záležitosti pozemních komunikací	2 345	2 776	2 361	85,0	415	
000006000	002219	5164	Nájemné	0	637	636	99,8	1	
000006000	002219	5169	Nákup ostatních služeb	1 400	710	709	99,9	1	provozování parkovacích automatů
000006000	002219	5171	Opravy a udržování	945	1 429	1 016	71,1	413	oprava schodišť Polní-Liberecká, Budovatelu, Jestědská
000006000	002221		Provoz veřejné silniční dopravy	3 872	4 022	3 448	85,7	574	
000006000	002221	5164	Nájemné	2	2	0	5,0	2	
000006000	002221	5169	Nákup ostatních služeb	3 570	3 720	3 149	84,6	571	konzultační a poradenská činnost Jablonecká dopravní a.s.
000006000	002221	5171	Opravy a udržování	300	300	300	99,9	0	
000006000	002229		Ostatní záležitosti v silniční dopravě	135	172	171	99,5	1	
000006000	002229	5137	Drobný dlouhodobý hmotný majetek	100	100	100	100,0	0	
000006000	002229	5169	Nákup ostatních služeb	35	72	71	98,9	1	
000006000	002292		Dopravní obslužnost veřejnými službami - linková	81 326	81 226	70 069	86,3	11 157	
000006000	002292	5169	Nákup ostatních služeb	0	554	553	99,9	1	
000006000	002292	5213	Neinv.transfery nefin.podnikatelům-právníc. osobám	72 000	71 346	60 190	84,4	11 156	provoz MHD
000006000	002292	5323	Neinvestiční transfery krajům	9 326	9 326	9 326	100,0	0	krajská dopravní obslužnost
000006000	002294		Dopravní obslužnost veřejnými službami - drážní	34 579	34 579	26 643	77,1	7 936	
000006000	002294	5213	Neinv.transfery nefin.podnikatelům-právníc. osobám	34 579	34 579	26 643	77,1	7 936	provoz tramvaje
000006000	002310		Pitná voda	290	314	206	65,6	108	
000006000	002310	5154	Elektrická energie	150	150	98	65,0	52	
000006000	002310	5169	Nákup ostatních služeb	50	85	85	99,4	0	
000006000	002310	5171	Opravy a udržování	90	55	24	43,3	31	
000006000	002310	6121	Stavby	0	24	0	0,0	24	
000006000	002321		Odvádění a čištění odpadn. vod a nakládání s kaly	90	90	0	0,0	90	
000006000	002321	5171	Opravy a udržování	90	90	0	0,0	90	
000006000	002333		Úpravy drobných vodních toků	16	16	14	85,4	2	
000006000	002333	5169	Nákup ostatních služeb	16	16	14	85,4	2	
000006000	003111		Mateřské školy	6 830	10 033	8 064	80,4	1 969	
000006000	003111	5139	Nákup materiálu jinde nezařazený	2	1	0	30,0	1	
000006000	003111	5166	Konzultační, poradenské a právní služby	20	0	0	x	0	
000006000	003111	5169	Nákup ostatních služeb	1 388	2 778	2 396	86,2	382	
000006000	003111	5171	Opravy a udržování	5 420	7 254	5 669	78,1	1 585	střecha, zastínění a podlaha Nemocniční, elektroinstalace a soc. zař. Arbesova, fasáda Palackého, zasklení krčku Švédská, soc. zař. J. Hory, venkovní schodiště V. Nezvala

VYDAJE			Schválený rozpočet	Upravený rozpočet	Skutečnost	% plnění k UR	Úspora tis. Kč UR-Skut.	Komentář
ORJ	OdPa	Pol	Popis					
000006000			Odbor technický					
000006000	003113		Základní školy	5 978	31 154	19 082	61,2	12 072
000006000	003113	5139	Nákup materiálu jinde nezařazený	2	2	1	45,5	1
000006000	003113	5166	Konzultační, poradenské a právní služby	100	0	0	x	0
000006000	003113	5169	Nákup ostatních služeb	1 943	3 351	3 194	95,3	157
000006000	003113	5171	Opravy a udržování	3 933	20 036	15 614	77,9	4 422
000006000	003113	6121	Stavby	0	7 765	272	3,5	7 493
000006000	003231		Základní umělecké školy	590	1 109	1 007	90,8	102
000006000	003231	5169	Nákup ostatních služeb	90	90	40	44,6	50
000006000	003231	5171	Opravy a udržování	500	749	735	98,1	14
000006000	003231	6121	Stavby	0	150	113	75,3	37
000006000	003231	6122	Stroje, přístroje a zařízení	0	120	119	99,3	1
000006000	003233		Střediska volného času	200	280	279	99,7	1
000006000	003233	5169	Nákup ostatních služeb	50	37	36	98,3	1
000006000	003233	5171	Opravy a udržování	150	243	243	99,9	0
000006000	003311		Divadelní činnost	313	937	934	99,7	3
000006000	003311	5169	Nákup ostatních služeb	91	91	89	97,6	2
000006000	003311	5171	Opravy a udržování	222	846	846	99,9	0
000006000	003314		Činnosti knihovnické	370	468	424	90,6	44
000006000	003314	5169	Nákup ostatních služeb	170	120	77	63,9	43
000006000	003314	5171	Opravy a udržování	200	348	347	99,8	1
000006000	003326		Pořiz., zach.a obnova hodnot MK, nár. a hist.pověd.	526	231	230	99,7	1
000006000	003326	5169	Nákup ostatních služeb	46	5	5	93,6	0
000006000	003326	5171	Opravy a udržování	480	226	226	99,8	0
000006000	003392		Zájmová činnost v kultuře	3 484	3 959	3 800	96,0	159
000006000	003392	5139	Nákup materiálu jinde nezařazený	35	5	0	0,0	5
000006000	003392	5151	Studená voda včetně stoč. a popl.za odvod dešť.vod	243	368	367	99,7	1
000006000	003392	5152	Teplo	1 900	1 925	1 880	97,7	45
000006000	003392	5154	Elektrická energie	985	1 285	1 242	96,7	43
000006000	003392	5169	Nákup ostatních služeb	126	176	129	73,6	47
000006000	003392	5171	Opravy a udržování	195	200	181	90,6	19
000006000	003399		Ostatní záležitosti kultury,církví a sděl.prostř.	190	190	190	100,0	0
000006000	003399	5169	Nákup ostatních služeb	190	190	190	100,0	0
000006000	003412		Sportovní zařízení ve vlastnictví obce	17 110	37 187	32 972	88,7	4 215
000006000	003412	5137	Drobný dlouhodobý hmotný majetek	30	28	25	89,1	3
000006000	003412	5139	Nákup materiálu jinde nezařazený	10	45	44	97,2	1
000006000	003412	5151	Studená voda včetně stoč. a popl.za odvod dešť.vod	4 932	5 324	5 222	98,1	102
000006000	003412	5153	Plyn	245	234	153	65,4	81
000006000	003412	5154	Elektrická energie	60	71	71	99,5	0
000006000	003412	5164	Nájemné	109	710	686	96,7	24
000006000	003412	5166	Konzultační, poradenské a právní služby	90	153	132	86,6	21

VÝDAJE			Schválený rozpočet	Upravený rozpočet	Skutečnost	% plnění k UR	Úspora tis. Kč UR-Skut.	Komentář
ORJ	OdPa	Pol	Popis					
000006000			Odbor technický					
000006000	003412	5169	Nákup ostatních služeb	934	1 868	1 830	98,0	38
000006000	003412	5171	Opravy a udržování	10 700	28 292	24 559	86,8	3 733
000006000	003412	5191	Zaplacené sankce a odstupné	0	2	2	79,5	0
000006000	003412	5365	Platby daní krajům, obcím a státním fondům	0	44	44	99,5	0
000006000	003412	6121	Stavby	0	416	204	49,0	212
000006000	003421		Využití volného času dětí a mládeže	845	597	499	83,5	98
000006000	003421	5151	Studená voda včetně stoč. a popl.za odvod dešť.vod	4	16	12	72,8	4
000006000	003421	5154	Elektrická energie	86	26	5	19,6	21
000006000	003421	5169	Nákup ostatních služeb	700	500	460	91,9	40
000006000	003421	5171	Opravy a udržování	55	55	23	40,9	33
000006000	003429		Ostatní zájmová činnost a rekreace	1 955	3 328	2 691	80,9	637
000006000	003429	5137	Drobný dlouhodobý hmotný majetek	0	31	31	100,0	0
000006000	003429	5139	Nákup materiálu jinde nezařazený	10	10	0	1,5	10
000006000	003429	5151	Studená voda včetně stoč. a popl.za odvod dešť.vod	224	204	138	67,8	66
000006000	003429	5154	Elektrická energie	50	510	487	95,4	23
000006000	003429	5164	Nájemné	135	129	129	99,9	0
000006000	003429	5169	Nákup ostatních služeb	510	367	333	90,7	34
000006000	003429	5171	Opravy a udržování	1 026	324	269	82,9	55
000006000	003429	6121	Stavby	0	1 753	1 304	74,4	449
000006000	003612		Bytové hospodářství	45 405	56 523	49 230	87,1	7 293
000006000	003612	5123	Podlimitní technické zhodnocení	0	30	14	46,2	16
000006000	003612	5133	Léky a zdravotnický materiál	5	0	0	x	0
000006000	003612	5137	Drobný dlouhodobý hmotný majetek	80	125	119	94,9	6
000006000	003612	5139	Nákup materiálu jinde nezařazený	50	110	74	67,3	36
000006000	003612	5151	Studená voda včetně stoč. a popl.za odvod dešť.vod	4 900	5 500	5 293	96,2	207
000006000	003612	5152	Teplo	12 500	12 500	10 481	83,9	2 019
000006000	003612	5153	Plyn	20	31	23	74,6	8
000006000	003612	5154	Elektrická energie	1 960	2 018	1 395	69,1	623
000006000	003612	5155	Pevná paliva	140	140	51	36,7	89
000006000	003612	5157	Teplá voda	867	867	293	33,8	574
000006000	003612	5161	Poštovní služby	50	50	34	68,9	16
000006000	003612	5166	Konzultační, poradenské a právní služby	100	100	64	64,1	36
000006000	003612	5169	Nákup ostatních služeb	4 933	4 853	4 467	92,1	386
000006000	003612	5171	Opravy a udržování	12 000	15 614	13 743	88,0	1 871
000006000	003612	5199	Ostatní výdaje související s neinvestičními nákupy	1 800	1 800	1 482	82,4	318
000006000	003612	5909	Ostatní neinvestiční výdaje jinde nezařazené	2 000	2 700	2 672	99,0	28
000006000	003612	6121	Stavby	4 000	10 027	8 973	89,5	1 054
000006000	003612	6122	Stroje, přístroje a zařízení	0	58	51	87,2	7

VÝDAJE			Schválený rozpočet	Upravený rozpočet	Skutečnost	% plnění k UR	Úspora tis. Kč UR-Skut.	Komentář	
ORJ	OdPa	Pol	Popis						
000006000			Odbor technický						
000006000	003613		Nebytové hospodářství	11 447	19 539	17 802	91,1	1 737	
000006000	003613	5123	Podlimitní technické zhodnocení	0	15	13	88,8	2	
000006000	003613	5139	Nákup materiálu jinde nezařazený	31	82	75	92,0	7	
000006000	003613	5151	Studená voda včetně stoč. a popl.za odvod dešť.vod	419	571	499	87,4	72	
000006000	003613	5152	Tepllo	1 400	895	585	65,4	310	
000006000	003613	5153	Plyn	150	190	188	99,0	2	
000006000	003613	5154	Elektrická energie	380	420	361	85,9	59	
000006000	003613	5166	Konzultační, poradenské a právní služby	40	40	0	0,0	40	
000006000	003613	5169	Nákup ostatních služeb	2 335	5 310	4 693	88,4	617	
000006000	003613	5171	Opravy a udržování	6 692	11 386	10 759	94,5	627	Jiráskova 1 a 9 - bývalý klubu Na Rampě, střecha, požární dveře, záložní zdroj pro evakuační výtah, panikové kování, evakuační rozhlas, ústředna EPS; Luční 3 - dveře, topný systém; Úřad práce - havárie kanalizace; SUPŠ - výměna osvětlení za LED; SZŠ Liberecká - nátěr klempířských prvků
000006000	003613	6121	Stavby	0	569	569	99,9	0	
000006000	003613	6122	Stroje, přístroje a zařízení	0	61	61	99,4	0	
000006000	003631		Veřejné osvětlení	27 930	43 826	41 856	95,5	1 970	
000006000	003631	5154	Elektrická energie	11 650	11 650	11 429	98,1	221	
000006000	003631	5169	Nákup ostatních služeb	8 130	9 205	9 202	100,0	3	
000006000	003631	5171	Opravy a udržování	2 150	1 136	1 136	100,0	0	
000006000	003631	6121	Stavby	6 000	21 835	20 089	92,0	1 746	
000006000	003632		Pohřebnictví	5 068	8 906	7 379	82,9	1 527	
000006000	003632	5133	Léky a zdravotnický materiál	0	1	0	35,0	1	
000006000	003632	5137	Drobný dlouhodobý hmotný majetek	100	261	199	76,4	62	
000006000	003632	5139	Nákup materiálu jinde nezařazený	300	734	570	77,6	164	
000006000	003632	5151	Studená voda včetně stoč. a popl.za odvod dešť.vod	69	69	22	31,8	47	
000006000	003632	5153	Plyn	240	240	144	60,0	96	
000006000	003632	5154	Elektrická energie	126	126	105	83,1	21	
000006000	003632	5169	Nákup ostatních služeb	1 283	1 431	747	52,2	684	
000006000	003632	5171	Opravy a udržování	2 850	4 564	4 152	91,0	412	márnice a dlažba v Kokoníně, plot Paseky, hlavní hřbitov - hrobky, rozvod vody, chodník u hřbitovní zdi, cestičky, elektrorozvody veřejného osvětlení, urnový háj - cestičky
000006000	003632	5811	Výdaje na náhrady za nezpůsobenou újmu	100	265	246	92,7	19	
000006000	003632	5909	Ostatní neinvestiční výdaje jinde nezařazené	0	1	1	78,0	0	
000006000	003632	6121	Stavby	0	609	608	99,9	1	bezbariérový vstup do obřadní síně
000006000	003632	6122	Stroje, přístroje a zařízení	0	605	585	96,7	20	kamerový systém na hlavním hřbitově
000006000	003633		Výstavba a údržba místních inženýrských sítí	1	1	0	29,0	1	
000006000	003633	5169	Nákup ostatních služeb	1	1	0	29,0	1	
000006000	003639		Komunální služby a územní rozvoj jinde nezařazené	8 290	10 290	9 496	92,3	794	
000006000	003639	5137	Drobný dlouhodobý hmotný majetek	0	12	11	92,8	1	
000006000	003639	5151	Studená voda včetně stoč. a popl.za odvod dešť.vod	1 120	1 732	1 541	89,0	191	
000006000	003639	5154	Elektrická energie	100	200	162	80,9	38	

VÝDAJE			Schválený rozpočet	Upravený rozpočet	Skutečnost	% plnění k UR	Úspora tis. Kč UR-Skut.	Komentář	
ORJ	OdPa	Pol	Popis						
0000006000			Odbor technický						
0000006000	003639	5164	Nájemné	304	304	0	0,0	304	
0000006000	003639	5166	Konzultační, poradenské a právní služby	20	20	0	0,0	20	
0000006000	003639	5169	Nákup ostatních služeb	6 446	7 221	7 051	97,6	170	
0000006000	003639	5171	Opravy a udržování	300	801	732	91,4	69	
0000006000	004351		Osobní asist., peč.služba a podpora samost.bydlení	14 986	22 950	18 933	82,5	4 018	
0000006000	004351	5151	Studená voda včetně stoč. a popl.za odvod dešť.vod	765	1 065	996	93,6	69	
0000006000	004351	5152	Teplo	2 000	2 000	1 524	76,2	476	
0000006000	004351	5154	Elektrická energie	750	750	491	65,4	259	
0000006000	004351	5157	Teplá voda	816	816	592	72,6	224	
0000006000	004351	5169	Nákup ostatních služeb	2 455	2 755	2 671	97,0	84	
0000006000	004351	5171	Opravy a udržování	7 000	3 800	3 198	84,2	602	
0000006000	004351	5909	Ostatní neinvestiční výdaje jinde nezařazené	1 200	600	554	92,4	46	
0000006000	004351	6121	Stavby	0	7 647	5 389	70,5	2 259	rekonstrukce výtahů DZU Palackého, rekonstrukce bytů, nové EPS v DZU Novoveská
0000006000	004351	6122	Stroje, přístroje a zařízení	0	3 517	3 516	100,0	1	
0000006000	004374		Azyl.domy, nízkoprahová denní centra a noclehárny	125	306	240	78,5	66	
0000006000	004374	5139	Nákup materiálu jinde nezařazený	1	1	0	0,0	1	
0000006000	004374	5169	Nákup ostatních služeb	39	38	11	29,2	27	
0000006000	004374	5171	Opravy a udržování	85	192	156	81,3	36	
0000006000	004374	6121	Stavby	0	75	73	97,4	2	
0000006000	006171		Činnost místní správy	179	374	289	77,2	85	
0000006000	006171	5134	Prádlo, oděv a obuv s výjimkou ochranných pomůcek	5	7	7	93,3	0	
0000006000	006171	5137	Drobný dlouhodobý hmotný majetek	22	48	48	99,5	0	
0000006000	006171	5139	Nákup materiálu jinde nezařazený	5	16	13	78,8	3	
0000006000	006171	5151	Studená voda včetně stoč. a popl.za odvod dešť.vod	92	0	0	x	0	
0000006000	006171	5154	Elektrická energie	0	92	58	63,5	34	
0000006000	006171	5169	Nákup ostatních služeb	5	5	1	13,4	4	
0000006000	006171	5171	Opravy a udržování	50	206	163	79,0	43	
0000006000	006320		Pojištění funkčně nespecifikované	5 202	5 202	5 178	99,5	24	
0000006000	006320	5163	Služby peněžních ústavů	5 172	5 174	5 173	100,0	1	
0000006000	006320	5192	Poskytnuté náhrady	30	28	5	17,9	23	

VÝDAJE			Schválený rozpočet	Upravený rozpočet	Skutečnost	% plnění k UR	Úspora tis. Kč UR-Skut.	Komentář	
ORJ	OdPa	Pol	Popis						
0000006111			Odbor městské ekologie	133 518	141 288	136 825	96,8	4 463	
0000006111	001014		Ozdrav.hosp.zvířat,pol.a spec.plod.a zvl.vet.péče	1 200	1 214	1 204	99,2	10	
0000006111	001014	5169	Nákup ostatních služeb	1 200	1 214	1 204	99,2	10	
0000006111	001031		Pěstební činnost	959	1 353	1 352	99,9	1	
0000006111	001031	5139	Nákup materiálu jinde nezařazený	60	109	109	99,7	0	
0000006111	001031	5169	Nákup ostatních služeb	899	1 224	1 223	99,9	1	
0000006111	001031	5171	Opravy a udržování	0	21	21	100,0	0	
0000006111	002143		Cestovní ruch	21	65	59	91,4	6	
0000006111	002143	5169	Nákup ostatních služeb	0	2	2	100,0	0	
0000006111	002143	5171	Opravy a udržování	21	42	37	88,0	5	
0000006111	002143	6121	Stavby	0	21	20	97,4	1	
0000006111	002212		Silnice	50	4	4	98,8	0	
0000006111	002212	5139	Nákup materiálu jinde nezařazený	20	0	0	x	0	
0000006111	002212	5169	Nákup ostatních služeb	30	4	4	98,8	0	
0000006111	002219		Ostatní záležitosti pozemních komunikací	1 344	2 640	2 551	96,6	89	
0000006111	002219	5169	Nákup ostatních služeb	100	41	40	98,1	1	
0000006111	002219	5171	Opravy a udržování	1 244	1 727	1 638	94,9	89	stanoviště kontejnerů Táboritká, Na Výšině, Mšenská, I. Olbrachta
0000006111	002219	6121	Stavby	0	872	872	100,0	0	PD na podzemní kontejnery, nové kont. stání ul. Mšenská
0000006111	002332		Vodní díla na vodohosp. významných a vodár.tocích	555	648	648	100,0	0	
0000006111	002332	5164	Nájemné	18	20	20	99,1	0	nájemné plovoucích vegetačních ostrůvků na přehradě
0000006111	002332	5169	Nákup ostatních služeb	537	628	628	100,0	0	údržba vegetačních ostrůvků, monitoring vody v přehradě
0000006111	003111		Mateřské školy	908	1 274	1 220	95,8	54	
0000006111	003111	5169	Nákup ostatních služeb	908	1 274	1 220	95,8	54	péče o zeleň
0000006111	003113		Základní školy	244	341	340	99,6	1	
0000006111	003113	5169	Nákup ostatních služeb	244	341	340	99,6	1	péče o zeleň
0000006111	003421		Využití volného času dětí a mládeže	4 751	9 344	8 790	94,1	554	
0000006111	003421	5123	Podlimitní technické zhodnocení	0	48	48	99,5	0	
0000006111	003421	5137	Drobný dlouhodobý hmotný majetek	0	51	4	7,3	47	
0000006111	003421	5139	Nákup materiálu jinde nezařazený	56	112	39	34,6	73	
0000006111	003421	5164	Nájemné	4	4	3	86,8	1	
0000006111	003421	5169	Nákup ostatních služeb	1 151	1 428	1 363	95,5	65	
0000006111	003421	5171	Opravy a udržování	2 040	2 561	2 262	88,3	299	
0000006111	003421	6121	Stavby	1 500	5 140	5 071	98,7	69	rekonstrukce hřiště Za Hrází včetně dláždění cest, doplnění herních prvků Lužická, Petřínská, Široká, Janáčkova
0000006111	003632		Pohřebnictví	200	191	191	99,8	0	
0000006111	003632	5169	Nákup ostatních služeb	200	191	191	99,8	0	
0000006111	003639		Komunální služby a územní rozvoj jinde nezařazené	0	13	12	93,1	1	
0000006111	003639	5166	Konzultační, poradenské a právní služby	0	13	12	93,1	1	
0000006111	003716		Monitoring ochrany ovzduší	150	152	151	99,1	1	
0000006111	003716	5169	Nákup ostatních služeb	100	91	90	99,1	1	
0000006111	003716	5192	Poskytnuté náhrady	50	61	61	99,2	1	
0000006111	003721		Sběr a svoz nebezpečných odpadů	300	362	362	100,0	0	
0000006111	003721	5169	Nákup ostatních služeb	300	362	362	100,0	0	

VÝDAJE			Schválený rozpočet	Upravený rozpočet	Skutečnost	% plnění k UR	Úspora tis. Kč UR-Skut.	Komentář
ORJ	OdPa	Pol	Popis					
0000006111			Odbor městské ekologie					
0000006111	003722		Sběr a svoz komunálních odpadů	83 504	82 908	81 570	98,4	1 338
0000006111	003722	5136	Knihy a obdobné listinné informační prostředky	0	1	0	0,0	1
0000006111	003722	5137	Drobný dlouhodobý hmotný majetek	13	5	2	39,2	3
0000006111	003722	5138	Nákup zboží za účelem dalšího prodeje	236	236	214	90,9	22
0000006111	003722	5139	Nákup materiálu jinde nezařazený	42	87	87	99,8	0
0000006111	003722	5164	Nájemné	4	4	0	2,5	4
0000006111	003722	5169	Nákup ostatních služeb	83 199	82 558	81 250	98,4	1 308
0000006111	003722	5192	Poskytnuté náhrady	10	17	16	95,7	1
0000006111	003723		Sběr a svoz ost. odpadů jiných než nebez. a komun.	12 635	11 795	11 615	98,5	180
0000006111	003723	5169	Nákup ostatních služeb	12 630	10 752	10 579	98,4	173
0000006111	003723	5171	Opravy a udržování	5	153	152	99,4	1
0000006111	003723	6121	Stavby	0	785	779	99,3	6 rekonstrukce sběrného místa Dalešická
0000006111	003723	6122	Stroje, přístroje a zařízení	0	105	105	99,8	0 kamerový systém na sběrné místo Dalešická
0000006111	003725		Využívání a zneškodňování komunálních odpadů	557	215	143	66,4	72
0000006111	003725	5169	Nákup ostatních služeb	557	215	143	66,4	72
0000006111	003745		Péče o vzhled obcí a veřejnou zeleň	26 126	28 755	26 601	92,5	2 154
0000006111	003745	5137	Drobný dlouhodobý hmotný majetek	1 750	1 993	1 990	99,9	3
0000006111	003745	5139	Nákup materiálu jinde nezařazený	500	173	173	99,7	0
0000006111	003745	5164	Nájemné	17	17	7	40,8	10
0000006111	003745	5169	Nákup ostatních služeb	22 280	22 423	20 745	92,5	1 678
0000006111	003745	5171	Opravy a udržování	1 279	862	616	71,5	246
0000006111	003745	6121	Stavby	300	3 287	3 070	93,4	217
0000006111	003749		Ostatní činnosti k ochraně přírody a krajiny	14	14	14	99,9	0
0000006111	003749	5166	Konzultační, poradenské a právní služby	14	14	14	99,9	0

VÝDAJE			Schválený rozpočet	Upravený rozpočet	Skutečnost	% plnění k UR	Úspora tis. Kč UR-Skut.	Komentář	
ORJ	OdPa	Pol	Popis						
0000007000			Odbor investic	314 330	487 030	311 843	64,0	175 187	Nedočerpání fin. prostředků v porovnání s upraveným rozpočtem je způsobeno zejména tím, že některé investiční akce nebyly v roce 2025 dokončeny a jejich financování bude tudíž pokračovat i v roce 2026. Stejně tomu bylo i u projektové přípravy (tyto nevyčerpané finanční prostředky byly přechodem financování zapojeny do rozpočtu roku 2026).
0000007000	002212		Silnice	5 200	18 566	13 782	74,2	4 784	
0000007000	002212	6121	Stavby	5 200	18 566	13 782	74,2	4 784	
0000007000	002219		Ostatní záležitosti pozemních komunikací	42 300	34 628	27 534	79,5	7 094	
0000007000	002219	5139	Nákup materiálu jinde nezařazený	0	8	7	90,6	1	
0000007000	002219	5169	Nákup ostatních služeb	2 150	2 347	1 672	71,2	675	
0000007000	002219	5175	Pohoštění	0	3	3	85,7	0	
0000007000	002219	6121	Stavby	40 150	32 270	25 852	80,1	6 418	
0000007000	002221		Provoz veřejné silniční dopravy	14 500	51 065	16 989	33,3	34 076	
0000007000	002221	6121	Stavby	14 500	51 065	16 989	33,3	34 076	
0000007000	002321		Odvádění a čištění odpadn. vod a nakládání s kaly	43 000	40 907	36 157	88,4	4 750	
0000007000	002321	6121	Stavby	43 000	40 907	36 157	88,4	4 750	
0000007000	002333		Úpravy drobných vodních toků	0	527	469	89,0	58	
0000007000	002333	6121	Stavby	0	527	469	89,0	58	
0000007000	003111		Mateřské školy	22 900	67 972	39 392	58,0	28 580	
0000007000	003111	5137	Drobný dlouhodobý hmotný majetek	0	364	298	81,8	66	
0000007000	003111	5139	Nákup materiálu jinde nezařazený	0	2	2	76,0	0	
0000007000	003111	5169	Nákup ostatních služeb	0	1 216	732	60,2	484	
0000007000	003111	6121	Stavby	22 900	66 390	38 361	57,8	28 030	
0000007000	003113		Základní školy	99 300	136 241	120 742	88,6	15 499	
0000007000	003113	5136	Knihy a obdobné listinné informační prostředky	0	11	11	97,7	0	
0000007000	003113	5137	Drobný dlouhodobý hmotný majetek	0	16 017	16 009	100,0	8	
0000007000	003113	5139	Nákup materiálu jinde nezařazený	0	587	583	99,4	4	
0000007000	003113	5169	Nákup ostatních služeb	0	13	13	97,8	0	
0000007000	003113	5172	Podlimitní programové vybavení	0	395	394	99,7	1	
0000007000	003113	6111	Programové vybavení	0	556	555	99,8	1	
0000007000	003113	6121	Stavby	99 300	100 704	85 322	84,7	15 382	
0000007000	003113	6122	Stroje, přístroje a zařízení	0	14 303	14 249	99,6	54	
0000007000	003113	6125	Informační a komunikační technologie	0	3 655	3 607	98,7	48	
0000007000	003314		Činnosti knihovnické	200	515	475	92,2	40	
0000007000	003314	5169	Nákup ostatních služeb	200	0	0	x	0	
0000007000	003314	6121	Stavby	0	515	475	92,2	40	
0000007000	003322		Zachování a obnova kulturních památek	2 800	8 587	2 965	34,5	5 622	
0000007000	003322	6121	Stavby	2 800	8 587	2 965	34,5	5 622	
0000007000	003326		Pořiz., zach. a obnova hodnot MK, nár. a hist.pověd.	0	2 050	1 502	73,3	548	
0000007000	003326	5169	Nákup ostatních služeb	0	150	98	65,7	52	
0000007000	003326	5171	Opravy a udržování	0	1 900	1 404	73,9	496	
0000007000	003329		Ostatní zál.ochrany památek a péče o kult.dědictví	900	900	0	0,0	900	
0000007000	003329	5169	Nákup ostatních služeb	800	800	0	0,0	800	
0000007000	003329	5909	Ostatní neinvestiční výdaje jinde nezařazené	100	100	0	0,0	100	

VÝDAJE				Schválený rozpočet	Upravený rozpočet	Skutečnost	% plnění k UR	Úspora tis. Kč UR-Skut.	Komentář
ORJ	OdPa	Pol	Popis						
0000007000			Odbor investic						
0000007000	003412		Sportovní zařízení ve vlastnictví obce	0	7 000	12	0,2	6 988	
0000007000	003412	6121	Stavby	0	7 000	12	0,2	6 988	
0000007000	003421		Využití volného času dětí a mládeže	300	1 100	15	1,4	1 085	
0000007000	003421	5169	Nákup ostatních služeb	0	15	15	99,2	0	
0000007000	003421	6121	Stavby	300	1 085	0	0,0	1 085	
0000007000	003429		Ostatní zájmová činnost a rekreace	15 850	12 290	6 240	50,8	6 050	
0000007000	003429	5169	Nákup ostatních služeb	0	171	170	99,6	1	
0000007000	003429	5171	Opravy a udržování	0	32	31	98,0	1	
0000007000	003429	6121	Stavby	15 850	12 087	6 039	50,0	6 048	
0000007000	003612		Bytové hospodářství	20 300	33 080	14 880	45,0	18 200	
0000007000	003612	5169	Nákup ostatních služeb	0	125	106	84,8	19	
0000007000	003612	5175	Pohoštění	0	4	3	79,5	1	
0000007000	003612	6121	Stavby	20 300	32 951	14 771	44,8	18 180	
0000007000	003613		Nebytové hospodářství	10 500	16 376	9 692	59,2	6 684	
0000007000	003613	5169	Nákup ostatních služeb	500	1 202	145	12,0	1 057	
0000007000	003613	5171	Opravy a udržování	0	3 493	0	0,0	3 493	
0000007000	003613	6121	Stavby	10 000	11 681	9 547	81,7	2 134	
0000007000	003631		Veřejné osvětlení	2 000	1 613	1 140	70,7	473	
0000007000	003631	6121	Stavby	2 000	1 613	1 140	70,7	473	
0000007000	003632		Pohřebnictví	100	300	0	0,0	300	
0000007000	003632	5169	Nákup ostatních služeb	100	300	0	0,0	300	
0000007000	003639		Komunální služby a územní rozvoj jinde nezařazené	9 530	15 277	8 144	53,3	7 133	
0000007000	003639	5122	Podlimitní věcná břemena	0	13	8	64,2	5	
0000007000	003639	5137	Drobný dlouhodobý hmotný majetek	0	3	0	0,0	3	
0000007000	003639	5139	Nákup materiálu jinde nezařazený	0	20	18	90,5	2	
0000007000	003639	5164	Nájemné	130	124	93	74,8	31	
0000007000	003639	5169	Nákup ostatních služeb	3 900	9 228	6 518	70,6	2 710	
0000007000	003639	5175	Pohoštění	0	6	5	84,3	1	
0000007000	003639	5191	Zaplacené sankce a odstupné	0	1	1	100,0	0	
0000007000	003639	5365	Platby daní krajům, obcím a státním fondům	0	6	6	99,2	0	
0000007000	003639	6121	Stavby	5 500	5 876	1 494	25,4	4 382	
0000007000	003745		Péče o vzhled obcí a veřejnou zeleň	10 900	26 136	3 399	13,0	22 737	
0000007000	003745	5169	Nákup ostatních služeb	2 900	9 956	2 935	29,5	7 021	
0000007000	003745	6121	Stavby	8 000	16 180	464	2,9	15 716	
0000007000	006171		Činnost místní správy	13 750	11 900	8 313	69,9	3 587	
0000007000	006171	5169	Nákup ostatních služeb	400	400	0	0,0	400	
0000007000	006171	6121	Stavby	13 350	11 500	8 313	72,3	3 187	

VÝDAJE			Schválený rozpočet	Upravený rozpočet	Skutečnost	% plnění k UR	Úspora tis. Kč UR-Skut.	Komentář	
ORJ	OdPa	Pol	Popis						
0000007111			Odbor územního a strategického plánování	9 855	11 739	5 041	42,9	6 698	Zasmluvněné práce v oblasti územního a strategického plánování se nepodařilo v r. 2025 plně zrealizovat, a na těchto pracích se bude pokračovat v roce následujícím.
0000007111	002219		Ostatní záležitosti pozemních komunikací	1 000	2 211	1 083	49,0	1 128	
0000007111	002219	5169	Nákup ostatních služeb	1 000	2 005	878	43,8	1 127	Finanční prostředky na sdílená kola
0000007111	002219	5213	Neinv.transfery nefin.podnikatelům-právníc. osobám	0	206	205	99,5	1	
0000007111	003319		Ostatní záležitosti kultury	0	345	345	100,0	0	
0000007111	003319	5222	Neinvestiční transfery spolkům	0	82	82	100,0	0	
0000007111	003319	5225	Neinv.transfery společenstvím vlastníků jednotek	0	13	13	100,0	0	
0000007111	003319	5492	Dary fyzickým osobám	0	250	250	100,0	0	
0000007111	003635		Územní plánování	2 556	2 723	990	36,3	1 733	
0000007111	003635	5169	Nákup ostatních služeb	2 556	2 615	882	33,7	1 733	
0000007111	003635	6111	Programové vybavení	0	108	108	99,7	0	
0000007111	003636		Územní rozvoj	2 510	2 510	1 755	69,9	755	
0000007111	003636	5137	Drobný dlouhodobý hmotný majetek	0	50	40	79,1	10	
0000007111	003636	5164	Nájemné	0	3	2	70,0	1	
0000007111	003636	5169	Nákup ostatních služeb	2 510	1 907	1 167	61,2	740	
0000007111	003636	5172	Podlimitní programové vybavení	0	3	0	0,0	3	
0000007111	003636	6111	Programové vybavení	0	547	546	99,9	1	
0000007111	003639		Komunální služby a územní rozvoj jinde nezařazené	3 555	3 368	426	12,6	2 942	
0000007111	003639	5139	Nákup materiálu jinde nezařazený	0	70	65	92,9	5	
0000007111	003639	5164	Nájemné	0	3	3	88,7	0	
0000007111	003639	5169	Nákup ostatních služeb	3 455	3 202	282	8,8	2 920	
0000007111	003639	5175	Pohoštění	0	1	0	48,0	1	
0000007111	003639	5194	Výdaje na věcné dary	0	27	11	38,9	17	
0000007111	003639	5222	Neinvestiční transfery spolkům	0	20	20	100,0	0	
0000007111	003639	5492	Dary fyzickým osobám	100	45	45	100,0	0	
0000007111	003691		Mezinár. spolup. v obl. bydl.,kom.služ. a úz.rozv.	234	582	442	75,9	140	
0000007111	003691	5137	Drobný dlouhodobý hmotný majetek	0	18	9	49,8	9	
0000007111	003691	5169	Nákup ostatních služeb	234	562	432	76,8	130	
0000007111	003691	5175	Pohoštění	0	2	1	57,5	1	

VYDAJE			Schválený rozpočet	Upravený rozpočet	Skutečnost	% plnění k UR	Úspora tis. Kč UR-Skut.	Komentář
ORJ	OdPa	Pol	Popis					
0000008000			Odbor stavební a životního prostředí	958	1 304	798	61,2	506
0000008000	001014		Ozdrav.hosp.zvířat,pol.a spec.plod.a zvl.vet.péče	80	70	0	0,0	70
0000008000	001014	5169	Nákup ostatních služeb	80	70	0	0,0	70
0000008000	001036		Správa v lesním hospodářství	15	15	14	92,6	1
0000008000	001036	5139	Nákup materiálu jinde nezařazený	15	15	14	92,6	1
0000008000	001037		Celospolečenské funkce lesů	5	15	5	33,3	10
0000008000	001037	5169	Nákup ostatních služeb	5	15	5	33,3	10
0000008000	002219		Ostatní záležitosti pozemních komunikací	5	5	0	0,0	5
0000008000	002219	5139	Nákup materiálu jinde nezařazený	5	5	0	0,0	5
0000008000	003639		Komunální služby a územní rozvoj jinde nezařazené	415	243	63	25,8	180
0000008000	003639	5169	Nákup ostatních služeb	415	243	63	25,8	180
0000008000	003749		Ostatní činnosti k ochraně přírody a krajiny	438	956	716	74,9	240
0000008000	003749	5021	Ostatní osobní výdaje	5	0	0	x	0
0000008000	003749	5139	Nákup materiálu jinde nezařazený	3	17	14	81,0	3
0000008000	003749	5169	Nákup ostatních služeb	430	936	701	74,8	235
0000008000	003749	5171	Opravy a udržování	0	3	2	68,7	1

VÝDAJE			Schválený rozpočet	Upravený rozpočet	Skutečnost	% plnění k UR	Úspora tis. Kč UR-Skut.	Komentář	
ORJ	OdPa	Pol	Popis						
000009000			Kancelář primátora	117 003	91 833	86 201	93,9	5 631	
000009000	001070		Rybářství a myslivost	0	17	17	100,0	0	
000009000	001070	5222	Neinvestiční transfery spolkům	0	17	17	100,0	0	
000009000	003122		Střední odborné školy	0	1	1	75,0	0	
000009000	003122	5333	Neinv.transf.škol.práv.osob.zf.státem,kr. a obcemi	0	1	1	75,0	0	
000009000	003341		Rozhlas a televize	1 465	1 391	1 276	91,8	115	
000009000	003341	5169	Nákup ostatních služeb	1 465	1 391	1 276	91,8	115	televize RTM
000009000	003349		Ostatní záležitosti sdělovacích prostředků	2 562	2 497	2 353	94,2	144	
000009000	003349	5136	Knihy a obdobné listinné informační prostředky	1 600	1 479	1 377	93,1	102	tisk Jabloneckého měsíčníku
000009000	003349	5169	Nákup ostatních služeb	962	1 018	976	95,9	42	výroba Jabloneckého měsíčníku (redaktor, grafik)
000009000	003399		Ostatní záležitosti kultury,církvi a sděl.prostř.	3 505	3 848	2 972	77,2	876	
000009000	003399	5041	Odměny za užití duševního vlastnictví	30	16	15	93,8	1	
000009000	003399	5136	Knihy a obdobné listinné informační prostředky	170	100	69	68,7	31	jednotný vizuální styl města
000009000	003399	5138	Nákup zboží za účelem dalšího prodeje	100	100	88	88,0	12	
000009000	003399	5139	Nákup materiálu jinde nezařazený	470	486	281	57,9	205	propagační materiály města
000009000	003399	5164	Nájemné	145	132	122	92,6	10	pronájem divadla na akce Sportovec Jablonecka a Novoroční koncert; pronájem místnosti na setkání s občany
000009000	003399	5169	Nákup ostatních služeb	990	1 049	656	62,6	393	divadlení lóže, tlumočníci, delegace
000009000	003399	5175	Pohoštění	450	524	505	96,5	19	
000009000	003399	5194	Výdaje na věcné dary	530	774	675	87,3	99	medaile HONOR URBIS, věcné dary
000009000	003399	5212	Neinv.transfery nefin.podnikatelům-fyzickým osobám	0	15	15	100,0	0	
000009000	003399	5213	Neinv.transfery nefin.podnikatelům-právníc. osobám	45	91	73	80,2	18	
000009000	003399	5221	Neinv.transf. fundacím, ústavům a obecně prosp.sp.	0	20	20	100,0	0	
000009000	003399	5222	Neinvestiční transfery spolkům	525	334	275	82,3	59	
000009000	003399	5492	Dary fyzickým osobám	50	147	147	100,0	0	
000009000	003399	6119	Ostatní nákup dlouhodobého nehmotného majetku	0	60	30	50,0	30	záloha na výrobu filmu ke 160. výročí města
000009000	003412		Sportovní zařízení ve vlastnictví obce	43 000	43 000	43 000	100,0	0	
000009000	003412	5213	Neinv.transfery nefin.podnikatelům-právníc. osobám	43 000	43 000	43 000	100,0	0	provozní příspěvek pro SPORT Jablonec nad Nisou, s.r.o.
000009000	003419		Ostatní sportovní činnost	1 250	798	798	100,0	0	
000009000	003419	5169	Nákup ostatních služeb	23	0	0	x	0	
000009000	003419	5173	Cestovné	10	0	0	x	0	
000009000	003419	5175	Pohoštění	5	0	0	x	0	
000009000	003419	5194	Výdaje na věcné dary	16	16	16	98,6	0	
000009000	003419	5221	Neinv.transf. fundacím, ústavům a obecně prosp.sp.	0	20	20	100,0	0	
000009000	003419	5222	Neinvestiční transfery spolkům	1 196	748	748	100,0	0	dary
000009000	003419	5492	Dary fyzickým osobám	0	14	14	100,0	0	
000009000	003429		Ostatní zájmová činnost a rekreace	710	205	202	98,6	3	vodní záchranná služba
000009000	003429	5137	Drobný dlouhodobý hmotný majetek	20	0	0	x	0	
000009000	003429	5139	Nákup materiálu jinde nezařazený	20	2	2	82,5	0	
000009000	003429	5164	Nájemné	105	71	70	98,6	1	
000009000	003429	5169	Nákup ostatních služeb	490	97	96	98,8	1	
000009000	003429	5171	Opravy a udržování	75	35	35	98,9	0	

VYDAJE										
ORJ	OdPa	Pol	Popis	Schválený rozpočet	Upravený rozpočet	Skutečnost	% plnění k UR	Úspora tis. Kč UR-Skut.		Komentář
0000009000			Kancelář primátora							
0000009000	003522		Ostatní nemocnice	23 357	24 641	24 491	99,4	150		
0000009000	003522	5331	Neinvestiční příspěvky zřízeným příspěvkovým organ	500	500	500	100,0	0		příspěvek pro Nemocnici z rozpočtu města na AAP (pohotovost)
0000009000	003522	5336	Neinvest.transfery zřízeným příspěvkovým organizac	2 857	4 141	3 991	96,4	150		dotace (transfery) pro Nemocnici do jiných poskytovatelů - MZ ČR, LK
0000009000	003522	6351	Invest. transf. zřízeným příspěvkovým organizacím	20 000	20 000	20 000	100,0	0		investiční příspěvek pro Nemocnici z rozpočtu města
0000009000	003631		Veřejné osvětlení	12	12	0	0,0	12		
0000009000	003631	5164	Nájemné	4	4	0	0,0	4		
0000009000	003631	5169	Nákup ostatních služeb	8	8	0	0,0	8		
0000009000	003639		Komunální služby a územní rozvoj jinde nezařazené	775	2 661	238	8,9	2 423		
0000009000	003639	5169	Nákup ostatních služeb	300	661	98	14,8	563		PR služby
0000009000	003639	5229	Ostatní neinv.transfery neziskov. a podob. osobám	80	80	80	100,0	0		
0000009000	003639	5362	Platby daní státnímu rozpočtu	395	395	60	15,2	335		
0000009000	003639	6119	Ostatní nákup dlouhodobého nehmotného majetku	0	1 525	0	0,0	1 525		dotace Energy Cities bude využita v r. 2026
0000009000	003900		Ost.činnosti souvis. se službami pro fyzické osoby	15	15	15	100,0	0		
0000009000	003900	5339	Neinvest. transfery cizím příspěvkovým organizacím	15	15	15	100,0	0		
0000009000	005212		Ochrana obyvatelstva	652	2 584	2 045	79,2	539		
0000009000	005212	5137	Drobný dlouhodobý hmotný majetek	20	52	52	99,6	0		
0000009000	005212	5139	Nákup materiálu jinde nezařazený	5	5	5	92,2	0		
0000009000	005212	5154	Elektrická energie	0	5	2	40,0	3		
0000009000	005212	5164	Nájemné	3	3	0	0,0	3		
0000009000	005212	5167	Služby školení a vzdělávání	0	908	908	100,0	0		školení zaměstnanců ZŠ a MŠ
0000009000	005212	5169	Nákup ostatních služeb	564	1 155	626	54,2	529		ochrana měkkých cílů
0000009000	005212	5171	Opravy a udržování	55	146	144	98,5	2		ochrana měkkých cílů
0000009000	005212	5175	Pohoštění	5	10	9	91,1	1		
0000009000	005212	6122	Stroje, přístroje a zařízení	0	300	300	100,0	0		ochrana měkkých cílů
0000009000	005213		Krizová opatření	750	766	693	90,5	73		
0000009000	005213	5139	Nákup materiálu jinde nezařazený	0	109	108	98,9	1		povodeň Dalešice
0000009000	005213	5169	Nákup ostatních služeb	0	85	85	99,5	0		povodeň Dalešice
0000009000	005213	5173	Cestovné	0	132	132	99,7	0		výjezdní zasedání bezpečnostní rady
0000009000	005213	5175	Pohoštění	0	45	45	99,6	0		
0000009000	005213	5194	Výdaje na věcné dary	0	325	324	99,7	1		pračky pro Věžeňskou službu CR (24 tis. Kč) a dar pro HZS Libereckého kraje (300 tis. Kč)
0000009000	005213	5903	Rezerva na krizová opatření	750	70	0	0,0	70		
0000009000	005273		Ostatní správa v oblasti krizového řízení	16	486	482	99,1	4		
0000009000	005273	5137	Drobný dlouhodobý hmotný majetek	0	280	280	99,8	0		protipovodňové bariéry
0000009000	005273	5139	Nákup materiálu jinde nezařazený	5	5	5	98,8	0		
0000009000	005273	5162	Služby elektronických komunikací	9	9	7	79,9	2		
0000009000	005273	5169	Nákup ostatních služeb	2	2	1	40,5	1		
0000009000	005273	5171	Opravy a udržování	0	44	44	99,3	0		
0000009000	005273	6121	Stavby	0	146	145	99,7	1		náhradní připojení - krizová komunikace
0000009000	005512		Požární ochrana - dobrovolná část	34 335	4 394	4 180	95,1	214		
0000009000	005512	5019	Ostatní platy	24	27	22	80,8	5		
0000009000	005512	5038	Pojist.na zákon.poj.odpov. zaměst. za škodu při PU	9	0	0	x	0		
0000009000	005512	5039	Ostatní povinné pojistné placené zaměstnavatelem	12	13	7	54,7	6		

VÝDAJE			Schválený rozpočet	Upravený rozpočet	Skutečnost	% plnění k UR	Úspora tis. Kč UR-Skut.	Komentář
ORJ	OdPa	Pol	Popis					
0000009000			Kancelář primátora					
0000009000	005512	5123	Podlimitní technické zhodnocení	0	40	39	97,6	1
0000009000	005512	5132	Ochranné pomůcky	15	225	224	99,8	0 ochranné pomůcky pro JSDHO
0000009000	005512	5133	Léky a zdravotnický materiál	5	5	0	0,0	5
0000009000	005512	5134	Prádlo, oděv a obuv s výjimkou ochranných pomůcek	5	17	16	94,6	1
0000009000	005512	5137	Drobný dlouhodobý hmotný majetek	40	724	723	99,9	1 nákup věcných prostředků PO z dotace LK
0000009000	005512	5139	Nákup materiálu jinde nezařazený	100	159	156	98,3	3 nákup spotřebního materiálu pro zajištění činnosti jednotek PO
0000009000	005512	5151	Studená voda včetně stoč. a popl.za odvod dešť.vod	18	23	21	92,7	2
0000009000	005512	5152	Tepllo	304	298	275	92,2	23
0000009000	005512	5153	Plyn	0	2	0	22,0	2
0000009000	005512	5154	Elektrická energie	612	600	549	91,5	51
0000009000	005512	5156	Pohonné hmoty a maziva	100	119	115	97,0	4
0000009000	005512	5162	Služby elektronických komunikací	75	62	59	94,7	3
0000009000	005512	5164	Nájemné	0	70	69	98,9	1
0000009000	005512	5167	Služby školení a vzdělávání	30	73	72	98,9	1
0000009000	005512	5168	Zpracování dat a služby souv. s inf. a kom.technol	10	8	7	90,0	1
0000009000	005512	5169	Nákup ostatních služeb	400	215	215	99,8	0
0000009000	005512	5171	Opravy a udržování	400	734	733	99,9	1 opravy požární techniky a opravy v jednotlivých hasičských zbrojnicích
0000009000	005512	5172	Podlimitní programové vybavení	0	5	5	94,4	0
0000009000	005512	5173	Cestovné	3	0	0	x	0
0000009000	005512	5222	Neinvestiční transfery spolkům	98	188	90	47,9	98
0000009000	005512	5492	Dary fyzickým osobám	125	125	125	99,8	0 hasiči - služby
0000009000	005512	6121	Stavby	450	614	613	99,8	1 rekonstrukce požárních zbrojnic
0000009000	005512	6122	Stroje, přístroje a zařízení	0	50	45	90,6	5 ruční radiostanice a nabíječ stolní
0000009000	005512	6123	Dopravní prostředky	31 500	0	0	x	0
0000009000	005563		Činnost OOSS v integrovaném záchranném systému	945	880	826	93,9	54
0000009000	005563	5038	Pojist.na zákon.poj.odpov. zaměst. za škodu při PU	7	0	0	x	0
0000009000	005563	5134	Prádlo, oděv a obuv s výjimkou ochranných pomůcek	10	21	20	95,0	1
0000009000	005563	5137	Drobný dlouhodobý hmotný majetek	50	80	79	98,8	1
0000009000	005563	5139	Nákup materiálu jinde nezařazený	21	18	17	95,8	1
0000009000	005563	5163	Služby peněžních ústavů	0	8	7	93,6	1
0000009000	005563	5164	Nájemné	15	3	3	100,0	0
0000009000	005563	5169	Nákup ostatních služeb	530	409	359	87,8	50 zajištění Dne IZS
0000009000	005563	5171	Opravy a udržování	0	18	18	97,8	0
0000009000	005563	5175	Pohoštění	40	53	53	99,9	0
0000009000	005563	5194	Výdaje na věcné dary	272	270	270	99,9	0 permanentky pro IZS
0000009000	006112		Zastupitelstva obcí	300	300	175	58,3	125
0000009000	006112	5169	Nákup ostatních služeb	50	50	12	23,6	38
0000009000	006112	5175	Pohoštění	250	250	163	65,2	87
0000009000	006171		Činnost místní správy	3 104	3 081	2 435	79,0	646
0000009000	006171	5132	Ochranné pomůcky	127	289	282	97,7	7 BOZP
0000009000	006171	5133	Léky a zdravotnický materiál	10	3	2	63,7	1
0000009000	006171	5139	Nákup materiálu jinde nezařazený	213	215	96	44,5	119

VYDAJE										
ORJ	OdPa	Pol	Popis	Schválený rozpočet	Upravený rozpočet	Skutečnost	% plnění k UR	Úspora tis. Kč UR-Skut.		Komentář
0000009000			Kancelář primátora							
0000009000	006171	5167	Služby školení a vzdělávání	75	20	19	95,3	1		
0000009000	006171	5168	Zpracování dat a služby souv. s inf. a kom.technol	190	0	0	x	0		
0000009000	006171	5169	Nákup ostatních služeb	919	1 845	1 833	99,4	12		web města, PR služby
0000009000	006171	5172	Podlimitní programové vybavení	0	27	27	98,6	0		
0000009000	006171	5175	Pohoštění	130	130	100	76,7	30		
0000009000	006171	5194	Výdaje na věcné dary	140	140	76	54,6	64		
0000009000	006171	6119	Ostatní nákup dlouhodobého nehmotného majetku	1 300	412	0	0,0	412		identita města - nebylo čerpáno
0000009000	006402		Finanční vypořádání	0	6	3	50,1	3		
0000009000	006402	5366	Výdaje z finanč. vypořádání mezi krajem a obcemi	0	6	3	50,1	3		
0000009000	006409		Ostatní činnosti jinde nezařazené	250	250	0	0,0	250		
0000009000	006409	5192	Poskytnuté náhrady	250	250	0	0,0	250		

Financování

Příjmy					
OdPa	Pol	Popis	Schválený rozpočet	Upravený rozpočet	Skutečnost
	8115	Změny stavů krátkodob. prostředků na bank. účtech	194 095	165 943	63 991
000000	8115	Zapojení prostředků na běžných účtech města	194 095	165 943	63 991
	8117	Aktivní krátkodobé operace řízení likvidity - příj	0	164 234	543 950
000000	8117	Účtování portfolia cenných papírů – prodeje	0	164 234	543 950
	8123	Dlouhodobé přijaté půjčené prostředky	0	130 890	0
000000	8123	Investiční úvěr	0	130 890	0
	8901	Oper.z pen.úctů org.nemající char.př.a výd.vl.sekt	0	0	0
000000	8901	Účtování přenesené působnosti DPH	0	0	0
	8905	Nepřevod. částky vyrovnávající schodek a saldo SP	53 000	53 000	0
000000	8905	Kontokorentní úvěr	53 000	53 000	0

Výdaje					
OdPa	Pol	Popis	Schválený rozpočet	Upravený rozpočet	Skutečnost
	8115	Změny stavů krátkodob. prostředků na bank. účtech	0	0	0
000000	8115	Přírůstek prostředků na běžných účtech města	0	0	0
	8118	Aktivní krátkodobé operace řízení likvidity - výdaje	0	0	-550 186
000000	8118	Účtování portfolia cenných papírů – nákupy	0	0	-550 186
	8124	Uhrazené splátky dlouhodob. přijatých půjč. prost	-22 796	-22 796	-22 795
000000	8124	Uhrazené splátky úvěrů a dlouhodobého závazku a splátky energetického opatření EPC	-22 796	-22 796	-22 795
	8901	Oper.z pen.úctů org.nemající char.př.a výd.vl.sekt	0	0	-31
000000	8901	Zúčtování DPH a OPUS CARD	0	0	-31

Financování					
OdPa	Pol	Popis	Schválený rozpočet	Upravený rozpočet	Skutečnost
		Financování - příjmy celkem	247 095	514 067	607 942
		Financování - výdaje celkem	-22 796	-22 796	-573 013
		Celkem financování	224 299	491 270	34 929

Výdaje rozpočtu hrazené z účelových dotací

poskytnutých v průběhu roku 2025

(v tis. Kč)

		Schválený rozpočet	Upravený rozpočet	Skutečnost	% SR	% UR
UZ 13015	Dotace na výkon sociální péče	1 500	2 144	2 144	142,9	100,0
6171	Činnost místní správy	1 500	2 144	2 144	142,9	100,0
5011	Platy zaměstnanců v pr.poměru vyjma zaměst. na služ.m.	1 121	1 601	1 601	142,9	100,0
5031	Povinné poj. na soc. zab. a přísp. na st. pol. zaměst.	278	398	398	143,1	100,0
5032	Povinné pojistné na veřejné zdravotní pojištění	101	145	145	143,1	100,0
UZ 13024	Transf. na výkon čin. obce s rozš. půs. OSPOD	6 385	11 754	11 754	184,1	100,0
4329	Ostatní sociální péče a pomoc dětem a mládeži	110	210	210	190,9	100,0
5139	Nákup materiálu jinde nezařazený	5	0,0	0,0	0,0	x
5169	Nákup ostatních služeb	85	185	185	217,4	100,0
5194	Výdaje na věcné dary	20	25	25	125,9	100,0
6171	Činnost místní správy	6 275	11 544	11 544	184,0	100,0
5011	Platy zaměst. v pr.poměru vyjma zaměst. na služ.m.	4 700	7 766	7 766	165,2	100,0
5031	Povinné poj. na soc. zab. a přísp. na st. pol. zaměst.	1 155	1 906	1 906	165,0	100,0
5032	Povinné pojistné na veřejné zdravotní pojištění	420	692	692	164,7	100,0
5038	Pojist.na zákon.poj.odpov. zaměst. za škodu při PU	0	32	32	x	100,0
5136	Knihy a obdobné listinné informační prostředky	0	8	8	x	100,0
5137	Drobný dlouhodobý hmotný majetek	0	53	53	x	100,0
5139	Nákup materiálu jinde nezařazený	0	66	66	x	100,0
5151	Studená voda včetně stoč. a popl.za odvod dešť.vod	0	34	34	x	100,0
5152	Teplota	0	331	331	x	100,0
5154	Elektrická energie	0	127	127	x	100,0
5156	Pohonné hmoty a maziva	0	27	27	x	100,0
5161	Poštovní služby	0	2	2	x	100,0
5162	Služby elektronických komunikací	0	47	47	x	100,0
5167	Služby školení a vzdělávání	0	219	219	x	100,0
5168	Zpracování dat a služby souv. s inf. a kom.tech.	0	106	106	x	100,0
5169	Nákup ostatních služeb	0	69	69	x	100,0
5171	Opravy a udržování	0	35	35	x	100,0
5173	Cestovné	0	21	21	x	100,0
5362	Platby daní státnímu rozpočtu	0	2	2	x	100,0
UZ 13101	Aktivní politika zaměstnanosti	0	865	865	x	100,0
6171	Činnost místní správy	0	865	865	x	100,0
5011	Platy zaměstnanců v pr.poměru vyjma zaměst. na služ.m.	0	648	648	x	100,0
5031	Povinné poj.na soc.zab.a přísp.na st.pol.zaměst.	0	160	160	x	100,0
5032	Povinné pojistné na veřejné zdravotní pojištění	0	58	58	x	100,0
UZ 14004	Neinvestiční transfery krajům podle § 27 zákona č. 133/1985 Sb., o požární ochraně	0	27	27	x	100,0
5512	Požární ochrana - dobrovolná část	0	27	27	x	100,0
5156	Pohonné hmoty a maziva	0	8	8	x	100,0
5167	Služby školení a vzdělávání	0	19	19	x	100,0
UZ 14022	Neinvestiční transfery krajům podle usnesení vlády k povodním	0	4	4	x	100,0
5512	Požární ochrana - dobrovolná část	0	4	4	x	100,0
5019	Ostatní platy	0	3	3	x	100,0
5039	Ostatní povinné pojistné placené zaměstnavatelem	0	1	1	x	100,0
5156	Pohonné hmoty a maziva	0	1	1	x	100,0
UZ 14032	Program prevence kriminality – program č. 314080 – neinvestice	0	1 447	1 447	x	100,0
5311	Bezpečnost a veřejný pořádek	0	39	39	x	100,0
5169	Nákup ostatních služeb	0	39	39	x	100,0
5399	Ostatní záležitosti bezpečnosti, veřejného pořádku	0	828	828	x	100,0
5011	Platy zaměstnanců v pr.poměru vyjma zaměst. na služ.m.	0	575	575	x	100,0
5021	Ostatní osobní výdaje	0	60	60	x	100,0
5031	Povinné poj. na soc. zab. a přísp. na st. pol. zaměst.	0	142	142	x	100,0
5032	Povinné pojistné na veřejné zdravotní pojištění	0	50	50	x	100,0
6221	Humanitární zahraniční pomoc přímá	0	581	581	x	100,0
5011	Platy zaměstnanců v pr.poměru vyjma zaměst. na služ.m.	0	396	396	x	100,0
5021	Ostatní osobní výdaje	0	35	35	x	100,0
5031	Povinné poj. na soc. zab. a přísp. na st. pol. zaměst.	0	98	98	x	100,0
5032	Povinné pojistné na veřejné zdravotní pojištění	0	34	34	x	100,0
5167	Služby školení a vzdělávání	0	6	6	x	100,0
5169	Nákup ostatních služeb	0	12	12	x	100,0
UZ 15091	Program péče o krajinu	0	183	182	x	99,6
3749	Ost.činnosti k ochraně přírody	0	183	182	x	99,6
5169	Nákup ostatních služeb	0	183	182	x	99,6
UZ 15502	Národní plán obnovy – investice	0	455	0	x	0,0
6171	Činnost místní správy	0	455	0	x	0,0
6123	Dopravní prostředky	0	455	0	x	0,0
UZ 17035	Demolice budov v sociálně vyloučených lokalitách	0	233	233	x	99,8
3613	Nebytové hospodářství	0	233	233	x	99,8
5169	Nákup ostatních služeb	0	233	233	x	99,8
UZ 17090	Podpora architekt. a urbanist. soutěží	0	400	400	x	100,0
3639	Komunální služby a územní rozvoj jinde nezařazené	0	400	400	x	100,0
5169	Nákup ostatních služeb	0	400	400	x	100,0
UZ 34053	Veřejné informační služby knihoven - neinvestice	0	254	254	x	100,0
3314	Činnosti knihovnické	0	254	254	x	100,0
5336	Neinvestiční transfery zřízeným p.o.	0	254	254	x	100,0
UZ 34054	Program regener. měst. památkových zón	0	1 260	1 260	x	100,0
3231	Základní umělecké školy	0	122	122	x	100,0
5336	Neinvestiční transfery zřízeným p.o.	0	122	122	x	100,0
3329	Zachování a obnova kulturních památek	0	1 138	1 138	x	100,0
5493	Účelové neinvestiční transfery fyzickým osobám	0	1 138	1 138	x	100,0
UZ 34070	Účelové dotace na kulturní akce	0	60	60	x	100,0
3233	Střediska volného času	0	60	60	x	100,0
5336	Neinvestiční transfery zřízeným p.o.	0	60	60	x	100,0

		Schválený rozpočet	Upravený rozpočet	Skutečnost	% SR	% UR
UZ 35015	Specializační vzdělávání zdravotnických pracovníků - rezidenční místa	0	40	40	x	100,0
3522	Ostatní nemocnice	0	40	40	x	100,0
5336	Neinvestiční transfery zřízeným p.o.	0	40	40	x	100,0
UZ 90002	Národní program Životní prostředí – NIV	0	240	240	x	100,0
6171	Činnost místní správy	0	240	240	x	100,0
5011	Platy zaměstnanců v pr.poměru vyjma zaměst. na služ.m.	0	179	179	x	100,0
5031	Povinné poj. na soc. zab. a přísp. na st. pol. zaměst.	0	44	44	x	100,0
5032	Povinné pojistné na veřejné zdravotní pojištění	0	16	16	x	100,0
UZ 98071	Účelové dotace na výdaje spojené s volbami do Parlamentu České republiky	1 539	1 613	1 613	x	100,0
6114	Volby do Parlamentu ČR	1 539	1 613	1 613	x	100,0
5011	Platy zaměstnanců v pr.poměru vyjma zaměst. na služ.m.	270	161	161	59,7	100,0
5019	Ostatní platy	6	6	6	97,5	100,0
5021	Ostatní osobní výdaje	516	571	571	110,7	100,0
5029	Ostatní platby za provedenou práci jinde nezař.	4	4	4	104,3	100,0
5031	Povinné poj. na soc. zab. a přísp. na st. pol. zaměst.	70	40	40	57,1	100,0
5032	Povinné pojistné na veřejné zdravotní pojištění	28	15	15	51,8	100,0
5039	Ostatní povinné pojistné placené zaměstnavatelem	3	2	2	66,1	100,0
5137	Drobný dlouhodobý hmotný majetek	0	98	98	x	100,0
5139	Nákup materiálu	80	80	80	99,8	100,0
5156	Pohonné hmoty a maziva	5	8	8	154,0	100,0
5161	Poštovní služby	10	62	62	618,2	100,0
5164	Nájemné	29	29	29	100,0	100,0
5169	Nákup ostatních služeb	500	518	518	103,5	100,0
5173	Cestovné	5	5	5	104,5	100,0
5175	Pohoštění	13	15	15	113,1	100,0
UZ 143133092	Šablony - CZ - OP Jan Amos Komenský	0	3 937	4 000	x	101,6
3111	Mateřské školy	0	1 172	1 240	x	105,8
5336	Neinvestiční transfery zřízeným p.o.	0	1 172	1 240	x	105,8
3113	Základní školy	0	2 026	2 024	x	99,9
5336	Neinvestiční transfery zřízeným p.o.	0	2 026	2 024	x	99,9
3231	Základní umělecké školy	0	223	222	x	99,6
5336	Neinvestiční transfery zřízeným p.o.	0	223	222	x	99,6
3233	Střediska volného času	0	169	169	x	99,8
5336	Neinvestiční transfery zřízeným p.o.	0	169	169	x	99,8
6402	Finanční vypořádání	0	347	345	x	99,4
5364	Vratky transferů poskytnutých z veřejných rozpočtů	0	347	345	x	99,4
UZ 143533092	Šablony - EU - OP Jan Amos Komenský	0	16 573	16 495	x	99,5
3111	Mateřské školy	0	5 286	5 211	x	98,6
5336	Neinvestiční transfery zřízeným p.o.	0	5 286	5 211	x	98,6
3113	Základní školy	0	8 507	8 505	x	100,0
5336	Neinvestiční transfery zřízeným p.o.	0	8 507	8 505	x	100,0
3231	Základní umělecké školy	0	933	933	x	100,0
5336	Neinvestiční transfery zřízeným p.o.	0	933	933	x	100,0
3233	Střediska volného času	0	709	709	x	99,9
5336	Neinvestiční transfery zřízeným p.o.	0	709	709	x	99,9
6402	Finanční vypořádání	0	1 138	1 138	x	100,0
5364	Vratky transferů poskytnutých z veřejných rozpočtů	0	1 138	1 138	x	100,0
UZ 144100000	Podpora školního stravování - ČR	0	890	470	x	52,8
3111	Mateřské školy	0	1	1	x	58,2
5336	Neinvestiční transfery zřízeným p.o.	0	1	1	x	58,2
3113	Základní školy	0	15	13	x	86,4
5336	Neinvestiční transfery zřízeným p.o.	0	15	13	x	86,4
6171	Činnost místní správy	0	874	457	x	52,2
5011	Platy zaměstnanců v pr.poměru vyjma zaměst. na služ.m.	0	652	343	x	52,6
5031	Povinné poj. na soc. zab. a přísp. na st. pol. zaměst.	0	162	82	x	50,8
5032	Povinné pojistné na veřejné zdravotní pojištění	0	59	30	x	50,8
5038	Pojist.na zákon.poj.odpov. zaměst. za škodu při PU	0	1	1	x	99,7
UZ 144113021	OP Zaměstnanost plus 2021 - 2027 (poskytovatel MPSV)	0	566	252	x	44,4
6171	Činnost místní správy	0	566	252	x	44,4
5011	Platy zaměstnanců v pr.poměru vyjma zaměst. na služ.m.	0	423	189	x	44,7
5031	Povinné poj. na soc. zab. a přísp. na st. pol. zaměst.	0	105	45	x	43,3
5032	Povinné pojistné na veřejné zdravotní pojištění	0	38	16	x	43,2
5038	Pojist.na zákon.poj.odpov. zaměst. za škodu při PU	0	1	1	x	99,7
UZ 144113022	Operační program Zaměstnanost plus - SR	98	248	248	x	100,0
6171	Činnost místní správy	98	248	248	x	100,0
5011	Platy zaměstnanců v pr.poměru vyjma zaměst. na služ.m.	73	194	194	x	100,0
5031	Povinné poj. na soc. zab. a přísp. na st. pol. zaměst.	18	39	39	x	100,0
5032	Povinné pojistné na veřejné zdravotní pojištění	7	14	14	x	100,0
UZ 144500000	Podpora školního stravování - EU	0	124	122	x	98,3
3111	Mateřské školy	0	6	5	x	87,3
5336	Neinvestiční transfery zřízeným p.o.	0	6	5	x	87,3
3113	Základní školy	0	118	117	x	98,8
5336	Neinvestiční transfery zřízeným p.o.	0	118	117	x	98,8
UZ 144513021	OP Zaměstnanost plus 2021 - 2027 (poskytovatel MPSV)	0	5 234	2 336	x	44,6
6171	Činnost místní správy	0	5 234	2 336	x	44,6
5011	Platy zaměstnanců v pr.poměru vyjma zaměst. na služ.m.	0	3 907	1 756	x	45,0
5031	Povinné poj. na soc. zab. a přísp. na st. pol. zaměst.	0	970	422	x	43,4
5032	Povinné pojistné na veřejné zdravotní pojištění	0	352	153	x	43,4
5038	Pojist.na zákon.poj.odpov. zaměst. za škodu při PU	0	5	5	x	99,7
UZ 144513022	Operační program Zaměstnanost plus - ESF	322	817	816	253,4	100,0
6171	Činnost místní správy	322	817	816	253,4	100,0
5011	Platy zaměstnanců v pr.poměru vyjma zaměst. na služ.m.	241	639	639	265,5	100,0
5031	Povinné poj. na soc. zab. a přísp. na st. pol. zaměst.	60	130	130	217,6	100,0
5032	Povinné pojistné na veřejné zdravotní pojištění	22	47	47	217,6	100,0

		Schválený rozpočet	Upravený rozpočet	Skutečnost	% SR	% UR
UZ 149100000	ITI Modernizace ZŠ	0	3 328	3 325	x	99,9
3113	Základní školy	0	3 328	3 325	x	99,9
5136	Knihy a obdobné listinné informační prostředky	0	1	1	x	107,5
5137	Drobný dlouhodobý hmotný majetek	0	687	686	x	99,9
5139	Nákup materiálu	0	19	19	x	97,7
5172	Podlimitní programové vybavení	0	35	35	x	100,4
6111	Programové vybavení	0	56	55	x	99,1
6121	Stavby	0	2 199	2 198	x	100,0
6122	Stroje, přístroje a zařízení	0	157	156	x	99,6
6125	Informační a komunikační technologie	0	174	174	x	100,0
UZ 149117084	ITI Modernizace ZŠ	0	477	473	x	99,1
3113	Základní školy	0	477	473	x	99,1
5136	Knihy a obdobné listinné informační prostředky	0	1	1	x	53,8
5137	Drobný dlouhodobý hmotný majetek	0	344	343	x	99,8
5139	Nákup materiálu	0	11	9	x	84,4
5172	Podlimitní programové vybavení	0	18	18	x	97,6
6121	Stavby	0	103	102	x	99,3
UZ 149117518	ITI Modernizace ZŠ	0	1 192	1 190	x	99,8
3113	Základní školy	0	1 192	1 190	x	99,8
6111	Programové vybavení	0	28	28	x	99,1
6121	Stavby	0	998	997	x	99,9
6122	Stroje, přístroje a zařízení	0	79	78	x	99,0
6125	Informační a komunikační technologie	0	87	87	x	100,0
UZ 149517085	ITI Modernizace ZŠ	0	8 274	8 268	x	100,0
3113	Základní školy	0	8 040	8 037	x	100,0
5136	Knihy a obdobné listinné informační prostředky	0	9	9	x	101,5
5137	Drobný dlouhodobý hmotný majetek	0	5 835	5 833	x	100,0
5139	Nákup materiálu	0	158	158	x	99,9
5172	Podlimitní programové vybavení	0	299	299	x	99,9
6121	Stavby	0	1 739	1 738	x	100,0
6171	Činnost místní správy	0	231	231	x	100,0
6125	Informační a komunikační technologie	0	231	231	x	100,0
UZ 149517519	ITI Modernizace ZŠ	0	23 523	23 521	x	100,0
3113	Základní školy	0	20 229	20 227	x	100,0
6111	Programové vybavení	0	472	472	x	99,9
6121	Stavby	0	16 947	16 946	x	100,0
6122	Stroje, přístroje a zařízení	0	1 330	1 330	x	100,0
6125	Informační a komunikační technologie	0	1 480	1 479	x	100,0
6171	Činnost místní správy	0	3 294	3 294	x	100,0
6125	Informační a komunikační technologie	0	3 294	3 294	x	100,0
UZ 151100000	ReBioClim	0	84	83	x	98,5
3639	Komunální služby a územní rozvoj jinde nezařazené	0	11	11	x	95,7
5169	Nákup ostatních služeb	0	11	11	x	95,7
3745	Péče o vzhled obcí a veřejnou zeleň	0	42	42	x	99,8
5169	Nákup ostatních služeb	0	42	42	x	99,8
6171	Činnost místní správy	0	31	30	x	97,8
5021	Ostatní osobní výdaje	0	23	23	x	97,8
5031	Povinné poj. na soc. zab. a přísp. na st. pol. zaměst.	0	6	6	x	97,8
5032	Povinné pojistné na veřejné zdravotní pojištění	0	2	2	x	97,8
UZ 151117086	ReBioClim	0	28	28	x	97,4
3639	Komunální služby a územní rozvoj jinde nezařazené	0	4	4	x	87,7
5169	Nákup ostatních služeb	0	4	4	x	87,7
3745	Péče o vzhled obcí a veřejnou zeleň	0	14	14	x	99,8
5169	Nákup ostatních služeb	0	14	14	x	99,8
6171	Činnost místní správy	0	10	10	x	97,8
5021	Ostatní osobní výdaje	0	8	8	x	97,8
5031	Povinné poj. na soc. zab. a přísp. na st. pol. zaměst.	0	2	2	x	97,7
5032	Povinné pojistné na veřejné zdravotní pojištění	0	1	1	x	97,6
UZ 151500000	ReBioClim	0	447	442	x	98,9
3639	Komunální služby a územní rozvoj jinde nezařazené	0	57	56	x	98,5
5169	Nákup ostatních služeb	0	57	56	x	98,5
3745	Péče o vzhled obcí a veřejnou zeleň	0	224	224	x	99,8
5169	Nákup ostatních služeb	0	224	224	x	99,8
6171	Činnost místní správy	0	166	162	x	97,8
5021	Ostatní osobní výdaje	0	124	121	x	97,8
5031	Povinné poj. na soc. zab. a přísp. na st. pol. zaměst.	0	31	30	x	97,8
5032	Povinné pojistné na veřejné zdravotní pojištění	0	11	11	x	97,8
UZ 170517527	PD MŠ U Přehradý	0	1 764	1 764	x	x
3111	Mateřské školy	0	0	1 764	x	x
6121	Stavby	0	0	1 764	x	x
3113	Základní školy	0	1 764	0	x	x
6121	Stavby	0	1 764	0	x	x
UZ 170522504	Národ. plán obnovy - investice	0	8 322	8 322	x	100,0
3631	Veřejné osvětlení	0	8 322	8 322	x	100,0
6121	Stavby	0	8 322	8 322	x	100,0
UZ 170533093	Národní plán obnovy - podpora škol s nadprůměrným zast. zn. žáků	900	900	899	99,9	99,9
3113	Základní školy	900	900	899	99,9	99,9
5336	Neinvestiční transfery zřízeným p.o.	900	900	899	99,9	99,9
UZ 186500000	Energy Cities	0	1 525	0	x	0,0
3639	Komunální služby a územní rozvoj jinde nezařazené	0	1 525	0	x	0,0
6119	Ostatní nákup dlouhodobého nehmotného majetku	0	1 525	0	x	0,0

		Schválený rozpočet	Upravený rozpočet	Skutečnost	% SR	% UR
UZ 195100000	Projekt URBACT IV - vlastní podíl	87	215	201	229,8	93,4
3691	Mezinár. spolup. v obl. bydl.,kom.služ. a úz.rozv.	0	90	88	x	98,2
5137	Drobný dlouhodobý hmotný majetek	0	2	2	x	89,6
5169	Nákup ostatních služeb	0	87	86	x	99,3
5175	Pohoštění	0	1	0,2	x	23,0
6171	Činnost místní správy	87	125	112	128,7	90,0
5011	Platy zaměstnanců v pr.poměru vyjma zaměst. na služ.m.	36	57	57	157,7	100,0
5021	Ostatní osobní výdaje	2	3	2	81,5	71,6
5031	Povinné poj. na soc. zab. a přísp. na st. pol. zaměst.	9	14	14	157,7	100,0
5032	Povinné pojistné na veřejné zdravotní pojištění	3	5	5	157,7	100,0
5173	Cestovné	36	46	34	93,1	74,3
UZ 195517091	Projekt URBACT IV	350	855	803	229,8	94,0
3691	Mezinár. spolup. v obl. bydl.,kom.služ. a úz.rozv.	0	355	354	x	99,6
5137	Drobný dlouhodobý hmotný majetek	0	8	7	x	89,6
5169	Nákup ostatních služeb	0	346	345	x	99,8
5175	Pohoštění	0	1	1	x	92,1
6171	Činnost místní správy	350	500	450	128,7	90,0
5011	Platy zaměstnanců v pr.poměru vyjma zaměst. na služ.m.	145	229	229	157,7	100,0
5021	Ostatní osobní výdaje	10	11	8	81,5	71,7
5031	Povinné poj. na soc. zab. a přísp. na st. pol. zaměst.	36	57	57	157,7	100,0
5032	Povinné pojistné na veřejné zdravotní pojištění	13	21	21	157,7	100,0
5173	Cestovné	146	183	136	93,1	74,2

Stav účelového fondu – Fond sociální pomoci města

Fond sociální pomoci města Jablonec nad Nisou (dále pouze „fond“) byl zřízen k 1. 7. 2025 na základě usnesení Zastupitelstva města č. ZM/70/2025 dne 22. 5. 2025 ve výši 300 tis. Kč.

Jedná se o peněžní fond města zřizovaný dle § 5 odst. 1, 2), § 9 odst. 1) písm. i) zákona č. 250/2000 Sb., o rozpočtových pravidlech územních rozpočtů, ve znění pozdějších předpisů, a v souladu s ustanovením § 35 odst. 1), § 84 odst. 2, písm. c) zákona č. 128/2000 Sb., o obcích (obecní zřízení), ve znění pozdějších předpisů.

Statut fondu upravuje zdroje fondu, pravidla jeho použití, správu a hospodaření fondu a podmínky čerpání.

Účel fondu

Účelem fondu je zajištění finančních prostředků pro poskytnutí rychlé a efektivní pomoci jednotlivým občanům, kteří se dostali do mimořádně obtížné sociální situace a vyčerpali veškeré možnosti k jejímu řešení.

Fond může být využit:

- na poskytování finančních a věcných darů výše uvedeným osobám k pokrytí jejich aktuálních sociálních a zdravotních potřeb,
- na poskytování finančních a věcných darů organizacím poskytujícím sociální, zdravotnické služby či jinou humanitární pomoc výše uvedeným osobám,
- na poskytování bezúročných zápůjček zejména za účelem zajištění stability v bydlení (především na kauce v bydlení).

Zřízení fondu je v souladu s opatřením č. 1.2.2 „Příprava programu garantovaného bydlení“, Plánu sociálního začleňování 2024–2028, který byl schválen v zastupitelstvu města dne 26. 9. 2024 usnesením ZM/131/2024.

Hospodaření fondu v roce 2025

- | | |
|-------------------------------------|------------------------------------------------|
| • počáteční stav fondu k 1. 7. 2025 | 0 Kč |
| • tvorba fondu v roce 2025 | 300 tis. Kč (převod z rezervy města) |
| • čerpání fondu v roce 2025 | 0 Kč |
| • výdaje fondu | pouze bankovní poplatky spojené s vedením účtu |
| • konečný stav fondu k 31. 12. 2025 | 300 tis. Kč |

Fond nebyl v roce 2025 věcně čerpán.

Hospodaření fondu je součástí účetnictví města a je vykazováno odděleně v souladu s rozpočtovou skladbou.

Úvěry

Komerční banka, a.s. 150 000 000 Kč

účel: realizace investic, tj. kapitálových výdajů, dále rekonstrukce, modernizace opravy stávajícího majetku, akce spolufinancované ze zdrojů EU i ČR.

Úvěrová smlouva na dlouhodobý úvěr byla podepsána dne 20. 12. 2016 se splatností do 31.12.2027. Je sjednána úroková sazba 3M PRIBOR + 0 % p.a. Čtvrtletně od r. 2019 v termínech 31. 3., 30. 6., 30. 9. a 31. 12. je splácena částka 4 166 700,- Kč.

Zajištění úvěru – bez zajištění

Zůstatek úvěru k 31. 12. 2025: 33 332 200,- Kč

Československá obchodní banka, a.s. 20 000 000 Kč

Účel: na financování oprav a rekonstrukci bytových jednotek

Úvěrová smlouva na dlouhodobý úvěr byla podepsána dne 8. 4. 2021 se splatností do 27. 12. 2032. Je sjednaná fixní úroková sazba 1,62 % p.a. V roce 2021 a 2022 byl úvěr čerpán a od roku 2023 je pravidelně splácen v měsíčních splátkách ve výši 167 tis. Kč.

Zajištění úvěru – bez zajištění

Zůstatek úvěru k 31. 12. 2025: 13 998 800,- Kč

Dlouhodobé závazky

Dle faktury č. 641600159 od Pivovaru Svijany na stavební práce vznikl dlouhodobý závazek ve výši 5 864 921,- Kč, který je započítáván proti nájmu (měsíčně 30 000,- Kč, v r. 2023 360 000,- Kč). Zůstatek závazku k 31. 12. 2025 je 2 414 921,- Kč.

V roce 2016 byla společností Enesa, a.s. fakturována energetická opatření se splatností od r. 2018 do 31. 12. 2026, pravidelně se pololetně splácí:

- 1) Faktura č. 1160229 ve výši 7 975 000,- Kč. Zůstatek závazku je 867 055,- Kč.
- 2) Faktura č. 1160230 ve výši 24 218 150,- Kč. Zůstatek závazku je 2 633 042,- Kč.
- 3) Faktura č. 1180222 ve výši 5 256 240,- Kč. Zůstatek závazku je 709 297,- Kč.

V roce 2025 byl uzavřen smír mezi DSOJ a DPMLaJ – dlouhodobý právní spor ohledně úhrad přiměřeného zisku z dopravní obslužnosti za roky 2015-2019. Z titulu členství v DSOJ vznikl SMJN závazek uhradit podíl ve výši 7 478 341,39 Kč ve dvou splátkách v roce 2026 a 2027.

Závazky kryté zástavním právem a dotací

SMJN eviduje zastavený majetek zajišťující pohledávku státu ve výši poskytnutých dotací na výstavbu nájemních bytů, jedná se o částku 36 750 000,- Kč a majetek byl zastaven na dobu dle zástavních smluv cca 20-40 let od data kolaudace bytových domů (do 29. 12. 2045).

Závazky neuvedené v účetnictví

K 31. 12. 2025 má město závazek z následujících ručitelských smluv:

Příjemce záruky	Titul záruky	Subjekt záruky	Výše záruky k 31. 12. 2025
ČSOB a.s.	sml.o úvěru č. 2025009988	Nemocnice Jablonec nad Nisou, p.o.	300 000 000,- Kč

(jedná se o úvěr na realizaci investic, záruka je do 31. 3. 2046)

DPH

Dle zákona č. 235/2004 Sb., o dani z přidané hodnoty (dále jen DPH) je město Jablonec nad Nisou plátcem DPH.

Do systému DPH byla zařazena ekonomická činnost města – tj: pronájem nemovitostí vybraným plátcům, těžba dřeva v městských lesích atd. Z toho vyplývá, že město má nárok na odpočet z oprav a rekonstrukcí vybraných nemovitostí. Od června 2011 byla do systému zařazena i správa bytového fondu, kde jsou do systému DPH zařazeny ubytovny, kotelny a vybrané nebytové prostory. Pronájem bytů neplátcům DPH je osvobozen včetně služeb. Odpočet ze zdaněných služeb se provádí při konečném vyúčtování.

Od r. 2012 byl novelou DPH zaveden systém přenesení daňové povinnosti na příjemce plnění. Jedná se o složitější agendu ohledně zpracování i vykazování, ale na výši odvodů a odpočtů nemá vliv.

V roce 2019 byl z režimu DPH vyňat objekt Jiráskova 7 a byla vrácena část odpočtu DPH z technického zhodnocení za uplynulých 10 let ve výši 207,- Kč.

V roce 2020 se rozhodlo o zřízení nové příspěvkové organizace Kultura Jablonec p.o., do které se převede majetek ze společností EUROCENTRUM Jablonec nad Nisou s.r.o. a Jablonecké kulturní a informační centrum, o.p.s. Vliv této přeměny na DPH je od 1. 1. 2021.

K 31. 8. 2021 došlo k prodeji částí kotelen společnosti Jablonecká energetická, a.s, a tím pádem k vyloučení těchto objektů z režimu DPH. V roce 2022 byly prodána zařízení zbylých kotelen s účinností k 31. 12. 2022.

Od 1. 4. 2022 byla do režimu DPH vrácena odměna EKO-KOM a ostatních společností zabývajících se tříděním a využitím odpadů. Je nastaven režim odpočtů ze separovaného odpadu dle propočtů výnosu z jednotlivých odpadů dle metodiky EKO-KOM.

Od 30. 6. 2023 byly do režimu DPH zahrnuty hřbitovní poplatky, tj. nájem hrobového místa a služby spojené s pohřbivnictvím.

Od července 2024 byly do režimu DPH přidány pronájmy v tzv. Eurocentru a stánky u přehrady.

V roce 2025 bylo město i nadále měsíčním plátcem.

Přehled odvodů a odpočtů (-) v jednotlivých měsících (MD na účtu 343 0040):

leden	138 634,00
únor	46 069,00
březen	724 810,00
duben	746 855,00
květen	449 350,00
červen	1 290 737,00
červenec	0,00
srpen	- 131 528,00
září	873 629,00
říjen	684 243,00
listopad	91 499,00
prosinec	745 188,00
celkem	5 659 486,00

Dotace, dary, návratné finanční výpomoci a fond primátora

Odbor sociálních věcí a zdravotnictví

Rozpočet: 16 609 Skutečnost: 16 541 Úspora: 68

v tom zahrnuto:

1. Dotační program na podporu registrovaných sociálních služeb dle zákona č. 108/2006 Sb., o sociálních službách, z rozpočtu statutárního města Jablonec nad Nisou v roce 2025.
2. Dotační program na podporu aktivit v oblasti sociální péče a zdravotnictví z rozpočtu statutárního města Jablonec nad Nisou v roce 2025.
3. Individuální dotace na podporu registrovaných sociálních služeb dle zákona č. 108/2006 Sb., o sociálních službách a na podporu aktivit v oblasti sociální péče a zdravotnictví z rozpočtu statutárního města Jablonec nad Nisou v roce 2025.
4. Účelové neinvestiční dotace z rozpočtu statutárního města Jablonec nad Nisou na podporu aktivit v oblasti sociální péče a zdravotnictví – 4leté – 1. splátka pro r. 2025.
5. Peněžité dary.
6. Individuální dotace – OSPOD – komplexní odborná terénní a ambulantní pomoc ohroženým rodinám s dětmi v Libereckém kraji.

-
1. Dotační program na podporu registrovaných sociálních služeb dle zákona č. 108/2006 Sb., o sociálních službách, z rozpočtu statutárního města Jablonec nad Nisou v roce 2025.

Rozpočet: 9 710 Skutečnost: 9 710 Úspora: 0

Dotační program byl projednán a schválen v Řídicí skupině komunitního plánování Jablonecka 30. 10. 2025 pod usnesením č. 25/2025, v Komisi humanitní a sociální péče RM dne 12. 11. 2025 pod usnesením č. 28/2025, v zastupitelstvu města dne 11. 12. 2025, pod usnesením č. ZM/184/2025 na období r. 2026 a 2027.

Přehled dotací vyplacených v rámci Dotačního programu na podporu registrovaných sociálních služeb dle zákona č. 108/2006 Sb., o sociálních službách r. 2025

CELKEM ROZDĚLENÁ ČÁSTKA		9 710 000 Kč
Advaita z. ú.	za organizaci celkem:	383 000 Kč
	Odborné sociální poradenství § 37	205 000 Kč
	Služby následné péče § 64	115 000 Kč
	Terapeutické komunity § 68	63 000 Kč
Anděl Strážný, z. ú.	Tísňová péče § 41	220 000 Kč
Centrum LIRA z. ú.	za organizaci celkem:	923 000 Kč
	Raná péče § 54	530 000 Kč
	Sociálně aktivizační služby pro rodiny s dětmi s poruchami autistického spektra § 65	393 000 Kč
Centrum pro integraci cizinců, o.p.s.	Odborné sociální poradenství § 37	69 000 Kč
Centrum pro zdravotně postižené LK o.p.s.	za organizaci celkem:	1 380 000 Kč
	Odborné sociální poradenství § 37	34 000 Kč
	Osobní asistence § 39	1 121 000 Kč
	Odlehčovací služby § 44	225 000 Kč

Děčko Liberec z. s.	Odborné sociální poradenství § 37	95 000 Kč
Fokus Liberec, o.p.s.	za organizaci celkem:	719 000 Kč
	Chráněné bydlení § 51	184 000 Kč
	Podpora samostatného bydlení § 43	256 000 Kč
	Sociální rehabilitace § 70	279 000 Kč
Hospic Sv. Zdislavy o.p.s.	Odlehčovací služby § 44	158 000 Kč
Charita Liberec, evidovaná právnická osoba	Azylové domy § 57	277 000 Kč
Laxus z. ú.	Odborné sociální poradenství § 37	90 000 Kč
Most k naději z. s.	za organizaci celkem:	735 000 Kč
	Kontaktní centra § 59	374 000 Kč
	Domy na půl cesty § 58	148 000 Kč
	Terénní programy pro osoby ohrožené závislostí nebo závislé na návykových látkách § 69	213 000 Kč
NADĚJE z. s.	za organizaci celkem:	2 583 000 Kč
	Noclehárny § 63	428 000 Kč
	Azylové domy § 57	809 000 Kč
	Nízkoprahová denní centra § 61	612 000 Kč
	Terénní programy pro osoby ohrožené sociálním vyloučením § 69	572 000 Kč
	Terénní programy pro osoby bez přístřeší § 69	162 000 Kč
Rodina24 z. ú.	za organizaci celkem:	1 765 000 Kč
	Osobní asistence § 39	1 120 000 Kč
	Domovy se zvláštním režimem § 50	645 000 Kč
Rytmus Liberec o.p.s.	Sociální rehabilitace § 70	170 000 Kč
Sjednocená organizace nevidomých a slabozrakých ČR z. s. Jablonec nad Nisou	Odborné sociální poradenství § 37	55 000 Kč
Tichý svět, o.p.s.	za organizaci celkem:	88 000 Kč
	Sociální rehabilitace § 70	56 000 Kč
	Tlumočnické služby § 56	32 000 Kč

2. Dotační program na podporu aktivit v oblasti sociální péče a zdravotnictví z rozpočtu statutárního města Jablonec nad Nisou v roce 2025.

Rozpočet: 156 Skutečnost: 156 Úspora: 0

Dotační program byl projednán a schválen v Komisi humanitní a sociální péče RM dne 16. 4. 2025, usnesením č. 11/2025 a v RM dne 5. 5. 2025, pod usnesením RM/253/2025.

Přehled dotací vyplacených v rámci „Dotačního programu na podporu aktivit v oblasti sociální péče a zdravotnictví“ z rozpočtu statutárního města Jablonec nad Nisou v roce 2025

Název organizace	IČO	Poskytnutá dotace 2025
Terapeutický kůň z.s.	19680970	6 000 Kč
Vodní a záchranná služba ČČK Jablonec nad Nisou	64668584	15 000 Kč
DIANA spolek rodičů a přátel zdravotně postižených	64668517	15 000 Kč
Celia-život bez lepku o.p.s.	26672472	15 000 Kč
Unie ROSKA - reg.org. ROSKA Jablonec nad Nisou, z.p.s.	64668517	15 000 Kč
Unie ROSKA - reg.org. ROSKA Jablonec nad Nisou, z.p.s.	64668517	15 000 Kč
Sdružení TULIPAN, z.s.	26672472	15 000 Kč
Spolek přátel hudby Jablonec n/N, z. s.	66111358	15 000 Kč
Červený trpaslík, zapsaný ústav	5344417	15 000 Kč
Červený trpaslík, zapsaný ústav	5344417	15 000 Kč
Červený trpaslík, zapsaný ústav	5344417	15 000 Kč
Celkem		156 000 Kč

3. Individuální dotace na podporu registrovaných sociálních služeb dle zákona č. 108/2006 Sb., o sociálních službách a na podporu aktivit v oblasti sociální péče a zdravotnictví z rozpočtu statutárního města Jablonec nad Nisou v roce 2025.

Rozpočet: 4 790 Skutečnost: 4 470 Úspora: 320

Jednotlivé individuální dotace byly projednány odborem sociálních věcí a zdravotnictví a nad 50 000 Kč schváleny v zastupitelstvu města.

Přehled individuálních dotací vyplacených z rozpočtu statutárního města Jablonec nad Nisou v roce 2025

CELKEM ROZDĚLENÁ ČÁSTKA		4 773 762 Kč	Schválení dotace v RM/ZM usnesením č.
Diakonie ČCE – středisko v Jablonci nad Nisou	Zajištění provozu nízkoprahového zařízení pro děti a mládež Kruháč v centru města Jablonec n. N., v ulici 5. května.	1 318 000 Kč	ZM/51/2025 ze dne 17. 4. 2025
Diakonie ČCE – středisko v Jablonci nad Nisou	Zajištění a podporu financování základních činností souvisejících s poskytováním pečovatelské služby dle ustanovení § 40 zákona č. 108/2006 Sb., o sociálních službách.	1 700 000 Kč	ZM/51/2025 ze dne 17. 4. 2025

Diakonie ČCE – středisko v Jablonci nad Nisou	Zajištění provozu sociálně aktivizační služby pro rodiny s dětmi na území ORP Jablonec.	800 000 Kč	ZM/51/2025 ze dne 17. 4. 2025
Diakonie ČCE – středisko v Jablonci nad Nisou	Terenní NZDM kruháč	404 762 Kč	ZM/141/2025 ze dne 23. 10. 2025
Linka bezpečí, z. s. Ústavní 95, 181 02 Praha 8	Zajištění a podpora financování základních činností souvisejících s poskytováním telefonní Linky bezpečí a Rodičovské linky.	8 000 Kč	RM/304/2025 ze dne 2. 6. 2025
Centrum Hájek, z.ú., Křimická 756, 330 27 Vejprnice	Zajištění sociální služby sociální rehabilitace.	8 000 Kč	RM/303/2025 ze dne 2. 6. 2025
Člověk v tísni, o.p.s., Šafaříkova 635/24, Praha	Odborné sociální poradenství.	70 000 Kč	RM/368/2025 ze dne 23. 6. 2025
Oblastní spolek ČČK Jablonec n. N., Uhelná 991/5, 466 01 Jablonec nad Nisou	Financování projektu: „Odměny pro bezpříspěvkové dárce krve“.	95 000 Kč	RM/231/2025 ze dne 28. 4. 2025
Návrat, o. p. s., Široká 304/68, 460 07 Liberec	Zajištění provozu azylových domů v r. 2024.	30 000 Kč	RM/526/2025 ze dne 29. 9. 2025
Domov seniorů U Přehrady, z.s., U Přehrady 5282/69, 468 02 Jablonec nad Nisou	Zajištění sociální služby v domově se zvláštním režimem v r. 2024.	0 Kč	zpětvzetí žádosti
Psychiatrická nemocnice Kosmonosy, p. o., Lípy 15, Kosmonosy	Účel: podpora realizace resocializačních aktivit pro pacienty nemocnice – pořízení venkovních trenažérů.	50 000 Kč	RM/393/2025 ze dne 29. 4. 2025
Alzheimer Home, z.ú., Urešova 1757, 148 00 Praha 4	Účel: zajištění sociální služby v domově se zvláštním režimem	20 000 Kč	RM/367/2025 ze dne 23. 6. 2025
Tatry z.s., Lučany nad Nisou 39, 466 02	Podpora integrace a začleňování lidí se zdrav. či soc. znevýhodněním	120 000 Kč	RM/327/2025 ze dne 9. 6. 2025
Domov Maxov,p.o. Horní Maxov 181, 468 71 Lučany nad Nisou	Sociálně terapeutické dílny	80 000 Kč	RM/525/2025 ze dne 29. 9. 2025
Global Partner Péče, z.ú., Skelná 2091/29 466 02, 2 Jablonec nad Nisou 2	Osobní asistence	70 000 Kč	RM/647/2025 ze dne 1. 12. 2025

4. Účelové neinvestiční dotace z rozpočtu statutárního města Jablonec nad Nisou na podporu aktivit v oblasti sociální péče a zdravotnictví – 4leté (období 2024-2027) – 1. splátka pro r. 2025.

Rozpočet: 1 549 Skutečnost: 1 549 Úspora: 0

Dne 6. 10. 2023 rada města schválila svým usnesením č. RM/540/2023 seznam subjektů, kterým bude poskytnuta čtyřletá dotace na činnost v r. 2024-2027. Dne 14. 12. 2023 schválilo zastupitelstvo města svým usnesením č. ZM/218/2023 poskytnutí čtyřletých účelových neinvestičních dotací příjemcům v letech 2024-2027.

Přehled účelových neinvestičních dotací (čtyřletých) vyplacených z rozpočtu statutárního města Jablonec nad Nisou v roce 2025

CELKEM ROZDĚLENÁ ČÁSTKA		1 549 000 Kč
ČESKÝ ČERVENÝ KŘÍŽ Oblastní spolek Českého červeného kříže Jablonec n. N.	ČINNOST OBLASTNÍHO SPOLKU ČČK JABLONEC - splátka č. 1 čtyřleté dotace pro období 2024-2027.	300 000 Kč
Asociace rodičů a přátel zdravotně postižených dětí v ČR, z. s., Klub Jablonec n. N.	Sociální automobil, rekondiční pobyt těžce zdravotně postižených dětí a mládeže – splátka č. 1 čtyřleté dotace pro období 2024-2027.	232 000 Kč
Hospic sv. Zdislavy, o.p.s., Liberec	Podpora lůžkového hospice v období 2024-2027 - splátka č. 1 čtyřleté dotace.	367 000 Kč
Potravinová banka Libereckého kraje, z. s. Pionýrů 976/15, Liberec VI-Rochlice	Zajištění běžného provozu - osobní náklady zaměstnanců, PHM pro provoz vozidel.	150 000 Kč
Nábytková banka Libereckého kraje, z. s., Zapadlá 550, Liberec XXX	Účel: zajištění běžného provozu.	150 000 Kč
Dětský diagnostický ústav, středisko výchovné péče a základní škola, U Opatrovny 444/3, 460 01 Liberec	Účel: na činnost Střediska výchovné péče Jablonec n. N. v r. 2024	350 000 Kč

5. Peněžité dary z rozpočtu statutárního města Jablonec nad Nisou.

Rozpočet: 220 Skutečnost: 207 Úspora: 12

Jednotlivé peněžité dary byly projednány odborem sociálních věcí a zdravotnictví, v politickém vedení města a poté schváleny v radě města.

Přehled peněžitých darů vyplacených z rozpočtu statutárního města Jablonec nad Nisou v roce 2025

CELKEM ROZDĚLENÁ ČÁSTKA		207 865 Kč	Schválení peněžitého daru v RM usnesením č.
Domov důchodců Jabl. Paseky, p. o., V. Nezvala 87/14, Jablonec n. N.	Účel: zajištění vánočních dárkových balíčků a vánočních aktivit pro klienty domova.	20 000 Kč	RM/555/2025 ze dne 13. 10. 2025
Domov důchodců V. Hamry, p. o., Velké Hamry 600	Účel: zajištění vánočních aktivit pro klienty domova.	20 000 Kč	RM/554/2025 ze dne 13. 10. 2025
Zdravý zoubek, spolek	Hravě jak žít zdravě – Zdravý zoubek	10 000 Kč	RM/232/2025 ze dne 25. 4. 2025

Zdravotní klaun, o. p. s., Paříkova 355/7, 190 00 Praha 9	Účel: realizace klauniád v Nemocnici Jablonec n. N.	15 000 Kč	RM/92/2025 ze dne 24. 2. 2025
Celia život bez lepku o.p.s., Nová Ves 198, 463 31	Hravě, žijeme zdravě (testování na celiakii)	10 000 Kč	RM/230/2025 ze dne 28. 4. 2025
Oblastní spolek ČČK Liberec	Street med-Lidskostí proti utrpení	132 865 Kč	ZM/182/2025 ze dne 11. 12. 2025

6. Individuální dotace – OSPOD – komplexní odborná terénní a ambulantní pomoc ohroženým rodinám s dětmi v Libereckém kraji.

Rozpočet: 116 Skutečnost: 67 Úspora: 49

**Přehled individuální dotace – OSPOD - vyplacené z rozpočtu statutárního města
Jablonec nad Nisou v roce 2025**

CELKEM ROZDĚLENÁ ČÁSTKA		67 041 Kč	Schválení dotace v RM usnesením č.
Centrum pro zdravotně postižené Libereckého kraje, o. p. s., Zahradní 415/10, Liberec XI	na projekt „Odborná terénní pomoc ohroženým rodinám s dětmi v Libereckém kraji“	37 955 Kč	RM/269/2025 ze dne 12. 5. 2025
Centrum Protěž, z. ú., Palachova 504/7, Liberec I-Staré Město	na projekt „Pomoc rodinám s dětmi ve vztahových krizích 2024“	29 086 Kč	RM/268/2025 ze dne 12. 6. 2025

Odbor Humanitní

Dotiční programy, víceleté dotace, individuální dotace, dary

Rozpočet:	22 562	Skutečnost:	22 340	Úspora:	222
<u>V tom víceleté dotace:</u>					
Rozpočet:	12 897	Skutečnost:	12 895	Úspora:	2
<u>V tom dotační programy:</u>					
Rozpočet:	6 781	Skutečnost:	6 617	Úspora:	164
<u>V tom dary:</u>					
Rozpočet:	994	Skutečnost:	988	Úspora:	6
<u>V tom individuální dotace:</u>					
Rozpočet:	1 843	Skutečnost:	1 841	Úspora:	2
<u>V tom rezerva:</u>					
Rozpočet:	47	Skutečnost:	0	Úspora:	47

Skutečné čerpání dle oblastí:

Dotační programy	6 617 tis. Kč
Pro sport a tělovýchovu	4 854 tis. Kč
Kulturní	1 763 tis. Kč
Pro výchovu a vzdělávání	0 tis. Kč
Víceleté dotace	12 895 tis. Kč
Sport	9 709 tis. Kč
Kultura	2 172 tis. Kč
Výchova a vzdělávání	250 tis. Kč
Ostatní (TJ Sokol)	764 tis. Kč
Individuální dotace	1 841 tis. Kč
Kulturní oblast	465 tis. Kč
Sportovní oblast	643 tis. Kč
Výchova a vzdělávání	384 tis. Kč
Ostatní	349 tis. Kč
Dary	988 tis. Kč
Kulturní oblast	473 tis. Kč
Sportovní oblast	245 tis. Kč
Zájmová činnost	50 tis. Kč
Ostatní	220 tis. Kč

PENĚŽITÉ DARY:

	988	tis. Kč
Středisko volného času, Opava, p.o. (Tanec, tanec... 2024)	20	tis. Kč
Muzeum skla a bižuterie v Jablonci (TRIENÁLE JBC 2026)	100	tis. Kč
Bohemorum s.r.o.	85	tis. Kč
I P (IČO 60254840)	20	tis. Kč
TJ KÁRDIO, Jbc.	15	tis. Kč
Technická univerzita v Liberci	120	tis. Kč
STARDUST, z.s.	30	tis. Kč
Starokatolická farnost v Jablonci	32	tis. Kč
KC Jablonec nad Nisou	60	tis. Kč
Základní škola svaté Zdislavy	10	tis. Kč
Minerál klub, z.s. Jablonec nad Nisou	9	tis. Kč
Krajská organizace ČSŽ Liberecký kraj	20	tis. Kč
Základní škola svaté Zdislavy	20	tis. Kč
Baseball Club Blesk Jbc.	50	tis. Kč
Náboženská obec Církve československé husitské	32	tis. Kč
TJ ČERT FÉNIX, z.s.	20	tis. Kč
Český kynologický svaz – ZKO Jbc. – Vrkoslavice	10	tis. Kč
J H (nar. 1968)	20	tis. Kč
H K IČO 73166324)	20	tis. Kč
Tatry, z.s.	55	tis. Kč
FLORBAL Jablonec	20	tis. Kč
Základní škola svaté Zdislavy	50	tis. Kč
V L (IČO 60284161)	10	tis. Kč
Baseball Club Blesk Jbc.	50	tis. Kč
Muhu, z.s.	10	tis. Kč
Rodinné centrum Perlička, z.s.	60	tis. Kč
V Suchu Company, z.s. (Tanec, tanec... 2025)	20	tis. Kč
M E (nar. 1991)	20	tis. Kč

VÍCELETÉ DOTACE:	12 895	tis. Kč
ČLTK Bižuterie Jablonec n.N.	730	tis. Kč
SKP Kornspitz Jablonec	117	tis. Kč
Tělocvičná jednota Sokol Jablonec n. N.	764	tis. Kč
JIZERSKÁ o.p.s.	312	tis. Kč
TJ LIAZ Jablonec n. N.	453	tis. Kč
Junák – český skaut, z.s.	250	tis. Kč
FK Jiskra Mšeno-Jablonec n. N.	492	tis. Kč
SKI Klub Jablonec n. N.	985	tis. Kč
Fotbalová akademie Jablonec, z.s.	2 956	tis. Kč
TJ Bižuterie, z.s.	1 420	tis. Kč
Baseball Club Blesk Jbc.	947	tis. Kč
TK Břízky, z.s.	518	tis. Kč
IRON Fighters, z.s.	379	tis. Kč
Dům čs. německého porozumění, Jbc., o.p.s.	146	tis. Kč
Městská galerie MY	1 196	tis. Kč
Svaz výrobců skla a bižuterie (2024 – 2027)	830	tis. Kč
SKI KLUB JIZERSKÁ PADESÁTKA, z.s.	400	tis. Kč

INDIVIDUÁLNÍ DOTACE:	1 841	tis. Kč
Muzeum skla a bižuterie v Jablonci	100	tis. Kč
TS Magdaléna, z.s.	25	tis. Kč
TS Magdaléna, z.s.	25	tis. Kč
TS Magdaléna, z.s.	25	tis. Kč
TS Magdaléna, z.s.	60	tis. Kč
MusicaVaria, z.s.	80	tis. Kč
Rychlostní kanoistika Jablonec	143	tis. Kč
TJ LIAZ Jablonec n. N. (MČR v atletice)	500	tis. Kč
Rodinné centrum Perlička, z.s.	250	tis. Kč
<i>Jablíčko - centrum pro rodinu, z.s.</i>	120	tis. Kč
<i>Vratka</i>	-21	tis. Kč
SPORTFILM LIBEREC, z.s.	150	tis. Kč
Diakonie ČCE – středisko v Jablonci n. N.	384	tis. Kč

DOTACE-DOTAČNÍ PROGRAMY:	6 617	tis. Kč
Spolek jbc. dam a pánů	32	tis. Kč
Spolek jbc. dam a pánů	53	tis. Kč
AC Jablonec nad Nisou, z.s.	189	tis. Kč
Folklórní soubor „Nisanka“	45	tis. Kč
Folklórní soubor „Nisanka“	45	tis. Kč
Folklórní soubor „Nisanka“	180	tis. Kč
KLUB LYŽOVÁNÍ PŘI SPORTOVNÍM GYMNÁZIU JBC, z.s.	150	tis. Kč
KC Jablonec nad Nisou	150	tis. Kč
TJ Sokol Kokonín	90	tis. Kč
VZS ČČK Jablonec nad Nisou	48	tis. Kč
TJ Delfín Jablonec n. N.	232	tis. Kč
T.J. HC Jablonec n. N.	270	tis. Kč
SDH Kokonín	72	tis. Kč
SDH Jablonecké Paseky	82	tis. Kč
Klub sportovní střelby LOYD, z.s.	207	tis. Kč

Folklórní soubor „Šafrán“	140	tis. Kč
Folklórní soubor „Šafrán“	45	tis. Kč
Alegras, z.s.	38	tis. Kč
Team Jizerky z. s.	269	tis. Kč
Oříšek - pro život s hudbou, z.ú.	140	tis. Kč
TS Magdaléna, pobočný spolek	200	tis. Kč
TS Magdaléna, pobočný spolek	30	tis. Kč
Sportovní klub SPORTAKTIV	270	tis. Kč
Studio Kokos, z.s.	60	tis. Kč
Studio Kokos, z.s.	45	tis. Kč
Studio Kokos, z.s.	176	tis. Kč
Rugby Club Griffins Jbc.	180	tis. Kč
DPS „Skřivánek“	116	tis. Kč
Vratka	-83	tis. Kč
DPS „Skřivánek“	10	tis. Kč
JIZERSKÝ DRAK, spolek	57	tis. Kč
Tělovýchovná jednota Autobrzdy, Jbc.	20	tis. Kč
TJ GIBON Jbc.	270	tis. Kč
FLORBAL Jablonec	270	tis. Kč
Vem Camará Capoeira Jbc.	196	tis. Kč
Klub biatlonu SG Jablonec, p.s.	90	tis. Kč
Český rybářský svaz MO Jbc.	68	tis. Kč
Gospel Yetu Jbc.	38	tis. Kč
Polepšovna s.r.o.	38	tis. Kč
Polepšovna s.r.o.	53	tis. Kč
Spolek přátel díla V.K. Nováka	10	tis. Kč
Polepšovna s.r.o.	45	tis. Kč
JABLONEČANKA-dechová hudba	15	tis. Kč
Spolek přátel hudby, Jbc.	55	tis. Kč
Kokonín, z.s.	38	tis. Kč
JUDO Klub Jablonec n. N.	231	tis. Kč
IRSKÉ SESTRY, taneční skupina	19	tis. Kč
TJ Tatran Jablonec n. N.	203	tis. Kč
TJ Elektro-Praga Jbc.	240	tis. Kč
Klub lodních modelářů Admiral	70	tis. Kč
COUNTRYON z.s.	38	tis. Kč
SPORTOVNÍ KLUB POLICIE MAJÁK	210	tis. Kč
TJ JO NISA JABLONEC NAD NISOU	210	tis. Kč
Smíšený pěvecký sbor Janáček	78	tis. Kč
Sportovní rekreační kluby, Jbc.	300	tis. Kč
NORTH BIKE CLUB, spolek	210	tis. Kč
PLAC, z.s.	30	tis. Kč
PLAC, z.s.	34	tis. Kč

VRÁCENO v roce 2025:

DPS „Skřivánek“ – dotační program	83	tis. Kč
Jablíčko - centrum pro rodinu, z.s. - ID	21	tis. Kč

Odbor ekonomiky

Rozpočet: 3 866 Skutečnost: 3 203 Úspora: 663

v tom zahrnuto:

1. Program podpory výstavby technické infrastruktury pro rok 2024 - dotační program z rozpočtu statutárního města Jablonec nad Nisou
2. Program obnovy městské památkové zóny Jablonec nad Nisou pro rok 2024 - dotační program z rozpočtu statutárního města Jablonec nad Nisou
3. Program regenerace městských památkových rezervací a městských zón pro rok 2025, Jablonec nad Nisou – povinná spoluúčast (dotace) z rozpočtu statutárního města Jablonec nad Nisou k účelové dotaci ze SR poskytnuté Ministerstvem kultury

1. Program podpory výstavby technické infrastruktury pro rok 2024

Rozpočet: 1 342 Skutečnost: 1 341 Úspora: 1

Program podpory výstavby technické infrastruktury podporuje od roku 2013 výstavbu domovních čistíren odpadních vod a kanalizačních přípojek.

V roce 2025 byly vyplaceny dotace schválené v rámci programů vyhlášených v roce 2024.

Přehled vyplacených dotací:

Program podpory výstavby technické infrastruktury 2024			
Příjemce dotace	Předmět projektu	Druh vlastníka	Dotace (v Kč) vyplacená v roce 2025
C. E.	Kanalizační přípojka	FO	50 000 Kč
S. L.	Kanalizační přípojka	FO	39 712,50 Kč
Z. J. Z. J.	ČOV	FO	150 000 Kč
K. R.	ČOV	FO	77 204 Kč
K. S. Ž. D.	Kanalizační přípojka	FO	37 508 Kč
N. M.	ČOV	FO	46 225,60 Kč
SVJ domu Na Hutích 2335/58	ČOV	PO	286 926 Kč
Š. P. Š. J.	Kanalizační přípojka	FO	50 000 Kč
SVJ Dalešická 4170, 4171	Kanalizační přípojka	PO	157 993 Kč
SVJ Dalešická 4175, 4176	Kanalizační přípojka	PO	246 109 Kč
F. P.	Kanalizační přípojka	FO	150 000 Kč
Celkem			1 291 678,10 Kč
Program podpory výstavby technické infrastruktury 2023			
Příjemce dotace	Předmět projektu	Druh vlastníka	Dotace (v Kč) vyplacená v roce 2025
F. M. H. J.	Kanalizační přípojka	FO	49 480 Kč
Celkem vyplaceno v roce 2025			1 341 158,10 Kč

Jedni žadatelé (Ing. M. H. a Ing. J. H.) měli přidělenou dotaci a prodloužený termín realizace do roku 2025 – výše dotace 49 480,00 Kč.

2. Program obnovy městské památkové zóny Jablonec nad Nisou pro rok 2024

Rozpočet: 2 000

Skutečnost: 1 338

Úspora: 662

Program obnovy městské památkové zóny je od roku 2016 určen majitelům objektů, které nejsou kulturní památkou (nemohou žádat o dotace z Ministerstva kultury) a nacházející se v městské památkové zóně Jablonec nad Nisou.

Dotace jsou poskytovány na úhradu nákladů spojených se zachováním a obnovou autentických prvků a konstrukcí objektů – na opravu střechy, výměnu oken, vstupních dveří, na obnovu fasády.

V roce 2025 byly vyplaceny dotace schválené v rámci programu vyhlášeného v roce 2024.

Přehled vyplacených dotací:

Program obnovy městské památkové zóny Jablonec nad Nisou pro rok 2024			
Příjemce dotace	Předmět projektu	Druh vlastníka	Dotace (v Kč) vyplacená v roce 2024
K a P e spol. s r.o., K... S... K... D...	Obnova střechy	PO, FO	200 000 Kč
K... St...	Obnova střechy	FO	200 000 Kč
H... Š...	Obnova vnějších prvků	FO	182 077 Kč
H... J...	Obnova oken	FO	200 000 Kč
G... M... P... S...	Obnova oken	FO	97 331 Kč
H... L...	Výměna výkladců	FO	186 922,50 Kč
A... L...	Obnova střechy	FO	200 000 Kč
F... J...	Obnova oken	FO	71 658 Kč
Celkem			1 337 988,50 Kč

3. Program regenerace městských památkových rezervací a městských zón pro rok 2025

Rozpočet: 524 Kč

Skutečnost: 524 Kč

Úspora: 0

Jedná se o program Ministerstva kultury na obnovu kulturních památek nacházejících se na území městských památkových rezervací a městských památkových zón. V případě Jablonce nad Nisou se jedná o městskou památkovou zónu.

Podle Zásad Ministerstva kultury ČR pro užití a alokaci státní finanční podpory v Programu regenerace MPR a MPZ č.j. MK 46834/2023 OPP ze dne 5. 10. 2023 musí město přispět vlastníkovi kulturní památky (žadatel) ze svého rozpočtu povinným finančním podílem ve výši min. 10 %.

Povinná spoluúčast z rozpočtu města pro rok 2025 ve výši 524 tis. Kč byla schválena zastupitelstvem města 17. 4. 2025, usnesení ZM/42/2025.

Povinné podíly (dotace) z rozpočtu města byly vypláceny žadatelům z kapitoly Odboru ekonomiky a odboru humanitního.

Vyplacené povinné podíly (dotace) z rozpočtu města:

Kulturní památka (identifikace objektu)	Akce obnovy (popis prací)	Druh vlastníka	Vyplacený podíl města v roce 2023 (v Kč)
Městský dům č.p. 1954, Smetanova 10a rejstř.č.: 43913/5-5193	Obnova fasády	FO	113 000 Kč
Hotel, č.p. 446, Komenského 6, rejstř. č.: 43823/5-5102	Obnova střechy	FOP	73 000 Kč

Městský dům č.p. 375, Podhorská 23 rejstř. č. 46861/5-5140	Obnova některých oken, dveří, fasády	FO	73 000 Kč
Městský dům č.p. 568 a 493, Komenského 5 a 7, rejstř. č.: 12986/5-5586	Obnova fasády	FO	240 000 Kč
Dům ZUŠ č.p. 2500, Podhorská 47 rejstř.č.: 43866/5-5145	Obnova oken	obec	25 000 Kč (OE)
Celkem vlastníkům z Odboru ekonomiky			524 000,00 Kč

Dotace a příspěvky poskytnuté z odboru ekonomiky

	v tis. Kč	
	Skutečné čerpání:	Úspora (RU-Skut.)
Mikroregion Jizerské hory	4	0
Příspěvek – Svaz lesů	2	0
Příspěvek – Sdruž. cest. ruchu Liber. kraje	3	0
Příspěvek – Turistický region Jizerské hory	162	18
Zájmové sdružení správců městských komunikací	30	0
Příspěvek – Svaz měst a obcí	166	0
Příspěvek – Sdružení cest. ruchu Jizerské hory	250	0
Příspěvek Euroregionu	370	0
Příspěvek Sdružení obcí Libereckého kraje	67	2
Celkem	1 054	20

Poskytnuté zápůjčky a návratné finanční výpomoci

V roce 2019 byly poskytnuta fyzické osobě návratná finanční výpomoc ve výši 232 000,- Kč dle sml. č. 524-2018-OE/VO se splatností do 15. 8. 2028 bezúročně. NFV byla v roce 2025 doplacena.

V roce 2022 byla poskytnuta návratná finanční výpomoc spolku Fotbalová akademie Jablonec, z.s. ve výši 4 500 000,- Kč dle sml. č. SO/2021/0067 a dod. 1 a 2 se splatností do 31. 12. 2026. Zůstatek k 31. 12. 2025 je 1 500 000,- Kč.

Stav zápůjček z bývalého Fondu na zlepšení úrovně bydlení k 31. 12. 2025 vyrovnán – zůstatek 0 Kč.

Kancelář primátora

Peněžité dary poskytnuté z kanceláře primátora – 2025

Dary	1 441 750 Kč
Kulturní oblast	220 000 Kč
Sportovní oblast	891 000 Kč
Výchova a vzdělávání	35 000 Kč
Ostatní	295 750 Kč
Kulturní oblast	220 000 Kč
ARGO spol. s r.o.	10 000 Kč
Smíšený pěvecký sbor Janáček	175 000 Kč
Sundisk s. r. o.	35 000 Kč
Sportovní oblast	891 000 Kč
Běhy pro radost z.s.	11 000 Kč
Běhy pro radost z.s.	12 000 Kč
Bílá Hora Mladá (nar. 2006)	5 000 Kč
Český rybářský svaz	17 000 Kč
Hřbitovní Lhota (nar. 2009)	10 000 Kč

H. J. (nar. 1978)	15 000 Kč
K. K. (nar. 2009)	5 000 Kč
K. J. (1945)	4 000 Kč
M. M. (2010)	5 000 Kč
Nadační fond severočeských olympioniků	5 000 Kč
F. P. (1994)	7 000 Kč
P. V. (nar. 1990)	10 000 Kč
Revelations, z.s.	200 000 Kč
Sdružení veteránů ČAS, z.s.	35 000 Kč
Skládačky	70 000 Kč
SKP KORNSPITZ Jablonec z.	40 000 Kč
S. T. (nar. 1987)	20 000 Kč
S. A. (nar. 2005)	10 000 Kč
Spolek rodičů ZŠ a MŠ Nová Ves n.N.	20 000 Kč
TJ Bižuterie, z.s., volejbal	10 000 Kč
TJ Elektro-Praga Jablonec n. N., z.s.	20 000 Kč
TJ LIAZ, z.ú.	150 000 Kč
TJ LIAZ, z.ú.	200 000 Kč
V. Z. (nar. 1974)	10 000 Kč
Výchova a vzdělávání	35 000 Kč
Bezpečně na silnicích o.p.s.	15 000 Kč
Nadační fond Randovka	20 000 Kč
Ostatní	295 750 Kč
Agentura regionálního rozvoje, spol. s r.o.	45 000 Kč
D. H. (IČO: 12807028)	15 000 Kč
H. R. (nar. 1947)	20 000 Kč
Město Velké Hamry (sourozenci H.)	40 000 Kč
MY KOKONÍN z.s.	80 000 Kč
OHK Jablonec nad Nisou	80 000 Kč
SUPŠ a VOŠ	750 Kč
ZOO Liberec	15 000 Kč

Rozpis pohledávek k 31. 12. 2025

v Kč

	účetní stav 2024	účetní stav 2025	do splatnosti	po splatnosti	přeplatky	platby předem	
Nájemné OSBO 6000/814	311 0100	5 169 357,62	4 450 511,17	0,00	4 451 979,17	1 468,00	5 374 473,60
Nájemné nebyt. prostory radnice	311 0010	17 291,96	29 171,96	0,00	29 171,96	0,00	33 307,53
ost. nebyt. prostory	311 0015	0,00	0,00	0,00	0,00	0,00	16,00
SPŠ	311 0017	0,00	0,00	0,00	0,00	0,00	0,00
Sluneční lázně, sauna	311 0021	0,00	6 556,94	0,00	6 556,94	0,00	0,00
sportovní zařízení	311 0022	0,00	74 461,23	0,00	74 461,23	0,00	0,00
hřbitovy	311 0023	7 000,00	0,00	0,00	0,00	0,00	0,00
pozemek pod popelnicemi	311 0024	0,00	0,00	0,00	0,00	0,00	0,00
plakátovací plochy	311 0026	0,00	0,00	0,00	0,00	0,00	0,00
divadlo	311 0027	0,00	0,00	0,00	0,00	0,00	0,00
školské objekty	311 0028	0,00	0,00	0,00	0,00	0,00	0,00
Nájemné Eurocentrum	311 0029	77 162,27	0,00	0,00	0,00	0,00	5 143,33
ZVŠ fitness	311 0030	0,00	0,00	0,00	0,00	0,00	0,00
ZŠ	311 0031	0,00	0,00	0,00	0,00	0,00	0,00
MŠ	311 0032	0,00	0,00	0,00	0,00	0,00	0,00
fara sv. Anna	311 0033	0,00	0,00	0,00	0,00	0,00	0,00
Sport - přefakt.energií	311 0035	319 315,00	409 311,00	409 311,00	0,00	0,00	0,00
knihovna	311 0049	0,00	0,00	0,00	0,00	0,00	0,00
věcné břemeno	311 0050	0,00	40 301,47	40 301,47	0,00	0,00	0,00
pronájem pozemků	311 0055	76 737,17	104 374,67	0,00	104 374,67	0,00	34 419,50
WC přehrada	311 0056	10 826,00	0,20	20,00	0,00	19,80	0,00
antény	311 0065	0,00	0,00	0,00	0,00	0,00	0,00
tržnice	311 0069	0,00	0,00	0,00	0,00	0,00	0,00
reklamy	311 0071	7 260,00	0,00	0,00	0,00	0,00	0,00
pozemky s DPH	311 0082	0,00	0,00	0,00	0,00	0,00	0,00
Vystavené faktury	311 0099	1 074 862,28	676 727,75	618 031,30	58 696,45	0,00	0,00
Odběratelé - příjmy z vyúčtování min. let	311 0111	156 892,00	146 777,00	0,00	146 777,00	0,00	0,00
Prodej objektů	311 0852	0,00	0,00	0,00	0,00	0,00	0,00
Prodej bytové jednotky	311 0853	0,00	0,00	0,00	0,00	0,00	0,00
Prodej pozemků	311 0891	0,00	0,00	0,00	0,00	0,00	0,00
Účet 311		6 916 504,30	5 938 193,39				
korekce		4 062 458,24	3 524 476,86	1 067 663,77	4 872 017,42	1 487,80	5 447 359,96
Celkem stav účtu 311		2 854 046,06	2 413 716,53				

	účetní stav 2024	účetní stav 2025	do splatnosti	po splatnosti	přeplatky	platby předem	
Pokuty MP	315 0011	4 229 147,12	4 096 286,95	4 500,00	4 140 728,75	48 941,80	0,00
přestupky	315 0012	8 869 345,53	9 543 040,98	117 000,00	9 434 839,49	8 798,51	0,00
pokuty Stavební úřad	315 0013	221 500,00	111 848,00	0,00	120 000,00	8 152,00	0,00
pokuty Živnostenský úřad	315 0014	1 470 367,44	912 237,98	0,00	923 751,38	11 513,40	0,00
pokuty - vážení nákl. Aut	315 0015	7 650,00	9 700,00	9 500,00	12 200,00	12 000,00	0,00
pokuty - ukládané ODS	315 0017	24 000,00	18 650,00	0,00	18 650,00	0,00	0,00
životní prostředí	315 0019	934 919,71	939 636,91	209 000,00	745 336,91	14 700,00	0,00
odbor správy majetku	315 0020	45 900,00	36 300,00	0,00	36 300,00	0,00	0,00
pokuty radar - výzvy	315 0023	380 238,67	826 644,73	170 491,56	663 203,17	7 050,00	0,00
pokuty radar - správní řízení	315 0024	263 794,38	105 107,92	0,00	107 607,92	2 500,00	0,00
pokuty - parkování	315 0025	0,00	718 050,00	239 050,00	489 700,00	10 700,00	0,00
pokuty OE - MP - psi	315 0035	16 000,00	12 500,00	0,00	12 500,00	0,00	0,00
dopr. agendy MP	315 0039	3 224 024,95	2 848 582,14	7 000,00	2 865 425,94	23 843,80	0,00
pokuty ukládané ODSA	315 0040	32 500,00	86 900,00	2 000,00	84 900,00	0,00	0,00
pokuty OE - MP veř. prostranství	315 0051	2 700,00	2 700,00	0,00	2 700,00	0,00	0,00
blokové	315 0052	5 800,00	4 400,00	0,00	4 400,00	0,00	0,00
dopr. agendy PČR	315 0063	27 229 361,48	27 902 048,67	469 000,00	27 467 253,67	34 205,00	0,00
pořádkové pokuty - dopravní přest.	315 0065	17 800,00	29 800,00	2 500,00	27 300,00	0,00	0,00
pořádkové pokuty - ostatní	315 0066	791 034,16	910 179,16	8 300,00	903 379,16	1 500,00	0,00
pokuty - OSPOD	315 0077	2 000,00	1 000,00	0,00	1 000,00	0,00	0,00
Školství - pobytové MŠ	315 0036	19 274,00	19 274,00	0,00	19 274,00	0,00	0,00
Dohody o užívání - zeleň	315 0078	35 959,90	97 813,51	0,00	100 567,11	2 753,60	0,00
Dohody o užívání - ostatní	315 0046	0,00	0,00	0,00	0,00	0,00	0,00
Hřbitovní poplatky	315 0016	1 064 884,00	968 246,00	853 695,00	146 640,00	32 089,00	0,00
Vratky hmotná nouze	315 0073	45 691,00	45 691,00	0,00	45 691,00	0,00	467,00
Odpady od roku 2022	315 0074	12 722 411,95	13 167 824,32	13 240 153,00	24 232,00	96 560,68	0,00
Odpady	315 0075	260 116,28	260 116,28	0,00	260 116,28	0,00	837 580,60
Manipulační poplatek - botičky	315 0076	300,00	300,00	0,00	300,00	0,00	0,00
z pobytu	315 0022	36 228,00	0,00	0,00	0,00	0,00	819,00
Poplatky z rekr. pobytu	315 0056	0,00	0,00	0,00	0,00	0,00	5 464,00
z VP reklama	315 0057	12 420,00	5 200,00	0,00	5 200,00	0,00	11 422,00
ze psů	315 0058	440 183,68	296 503,35	875,00	295 628,35	0,00	98 501,20
z ubyt. kapacity	315 0059	0,00	0,00	0,00	0,00	0,00	294,00
OE - VHP	315 0060	0,00	0,00	0,00	0,00	0,00	1 000,00
z VP stánky	315 0079	144 746,00	158 679,00	0,00	179 640,00	20 961,00	0,00
z VP - výkopy, lešení, skládky	315 0080	102 650,00	11 795,00	0,00	17 580,00	5 785,00	0,00
z VP - trvalá parkovací místa	315 0081	82 218,00	65 518,00	17 000,00	48 518,00	0,00	221 250,00
z technických zařízení	315 0083	300 000,00	0,00	0,00	0,00	0,00	0,00
Účet 315		63 035 166,25	64 212 573,90				
korekce		40 115 056,06	39 381 480,23	15 350 064,56	49 204 563,13	342 053,79	1 176 797,80
Celkem stav účtu 315		22 920 110,19	24 831 093,67				

	účetní stav 2024	účetní stav 2025	
Krátkodobé poskytnuté zálohy - služby	314 *	24 065 602,67	28 320 972,30
Poskytnuté návratné fin. výpomoci	316 *	648 000,00	450 000,00
Daň z přidané hodnoty	343 *	-79 694,20	-164 340,54
Pohledávky za státním rozpočtem	346 *	40 200,00	0,00
Krátkodobé poskyt. zálohy na transfery	373 *	95 707 000,00	94 166 580,33
Ostatní krátkodobé pohledávky	377 *	15 222 553,23	2 444 620,14
Náklady příštích období	381 *	2 274 429,47	2 888 362,54
Příjmy příštích období	385 *	2 164 409,01	2 392 695,53
Dohadné účty aktivní	388 *	101 609 572,94	136 678 309,08
Celkem ostatní účty		241 652 073,12	267 177 199,38
Pohledávky celkem		267 426 229,37	294 422 009,58



**Zhodnocení pohledávek vymáhaných
v roce 2025**

-

oddělení právní a veřejných zakázek

A. POHLEDÁVKY Z VÝKONU PŘENESENÉ PŮSOBNOSTI

Kompletní přehled pohledávek předaných v roce 2025

Na oddělení právní a veřejných zakázek jsou předávány k vymáhání pohledávky z oddělení přestupků, oddělení životního prostředí a státní památkové péče, oddělení dopravní a silniční, odboru správy majetku, stavebního úřadu, živnostenského úřadu, oddělení sociálně právní ochrany dětí, pokuty uložené na úseku správních agend – občanské průkazy, oddělení dopravně správních agend, z oddělení rozpočtu a poplatků - místní poplatky a pokuty ukládané jako následek nesplnění povinností nepeněžitě povahy u místních poplatků a blokové pokuty uložené Městskou policií v Jablonci nad Nisou.

Grafy pod tabulkou ukazují rozdělení nám předaných pokut dle počtu případů a finančního objemu.

Celkový přehled pohledávek předaných v roce 2025 – dle variabilních symbolů

CELKOVÝ SOUPIS - VS		
Variabilní symbol	ks	částka
9141 - pokuty uložené OPŘ	176	759 300,00 Kč
9142 - pokuty uložené OŽP	14	446 000,00 Kč
9145 - pokuty uložené SÚ	3	84 500,00 Kč
9147 - pokuty uložené ŽÚ	11	30 000,00 Kč
9150 - pokuty dopravní agendy PČR	229	4 324 500,00 Kč
9152 - náklady řízení DSA	191	220 000,00 Kč
9156 - vážení nákladních automobilů	3	7 700,00 Kč
9157 - pokuty uložené odd. DS	4	9 000,00 Kč
9158 - pořádkové pokuty - dopravní agendy	5	6 500,00 Kč
9159 - pořádkové pokuty	51	51 000,00 Kč
9160 - pokuty dopravní agendy MP	87	191 700,00 Kč
9161 - radar	248	518 877,53 Kč
9162 - pokuty dopravní agendy - radar	90	191 574,39 Kč
9163 - pokuty ukládané ODSA	24	74 500,00 Kč
9400 - pokuty uložené MP	305	494 950,00 Kč
9004 - místní poplatek ze psa	22	32 925,00 Kč
7200 - místní poplatek - odpady za nemovitost	10	36 262,00 Kč
Celkem	1473	7 479 288,92 Kč

Zhodnocení agendy

V roce 2025 bylo oddělení právnímu a veřejných zakázek předáno 1 473 případů neuhrazených pohledávek ve výši 7 479 288,92 Kč.

Dlužníkům, kteří neuhradili svou pohledávku ve stanovené lhůtě splatnosti je zasíláno vyrozumění o daňovém nedoplatku a je poskytnuta náhradní lhůta pro úhradu dlužné částky (náhradní lhůta činí 15 dní). Tento úkon od 01.01.2023 provádí oddělení poplatků.

Pokud lhůta uplyne a dlužná částka není uhrazena, oddělení poplatků postoupí kompletní spisy oddělení právnímu a veřejných zakázek. V případě zahájení vlastní exekuce se jedná o shromáždění dat potřebných pro podání výzvy k součinnosti třetích osob a následná exekuce (ze mzdy nebo jiných příjmu či příkázání pohledávky z účtu).

V případě, že vlastní exekuci nelze provést, připraví veškeré podklady pro předání k vymáhání buď místně příslušnému celnímu úřadu nebo soudnímu exekutorovi, kteří exekuční řízení povedou. Jedná

se zejména o přípravu předávacích protokolů, kontrolu stavu pohledávky v interním systému (zda nedošlo k opožděné úhradě pohledávky), přípravu autorizovaných konverzí exekučních titulů, ověřených kopií exekučních titulů a celkovému zkompletování zásilky.

Od této chvíle činí veškeré kroky směřující k vymožení pohledávky příslušný celní úřad nebo soudní exekutor. Pokud v době mezi předáním podkladů a vymožením pohledávky dojde k nenadálé situaci – např. dojde ke zrušení pokuty, opožděné úhradě ze strany povinného, úmrtí dlužníka apod. – oddělení právní a veřejných zakázek o tom příslušný úřad informuje bez zbytečných odkladů.

S účinností od 01.01.2023 oddělení právní a veřejných zakázek zahájilo vymáhání nedoplatků nařizováním daňových exekucí. Jedná se především o pohledávky, které nemohou být vzhledem k jejich výši předány k exekučnímu vymáhání soudnímu exekutorovi. V případě zahájení exekuce u předchozích pohledávek příslušným celním úřadem nebo soudním exekutorem jsou exekuční řízení spojována. Příslušnému celnímu úřadu jsou převážně předávány k vymáhání pohledávky cizinců.

Vymožitelnost pohledávky závisí především na majetnosti dlužníka – zda pobírá mzdu, důchod, sociální dávky, nemocenské dávky, podporu v nezaměstnanosti apod., zda vlastní zabavitelný majetek nebo zda je dlužník vůbec dohledatelný. Stále více přibývají případy, kdy dlužníci jsou tak předluženi, že se pohledávky stávají nedobytnými. V takovém případě soudní exekutor informuje oddělení právní formou přípisu (usnesení) o stavu pohledávky a zároveň požádá o souhlas se zastavením exekučního řízení. Pokud magistrát města nedisponuje jinými informacemi, které by vedly k úspěšnému vymožení pohledávky – tento souhlas udělí a následuje odpis pohledávky.

K odpisu pohledávek z důvodu nedobytnosti dochází velmi často. Dalším důvodem pro odpis pohledávek je – v poslední době velmi se rozmáhající – insolvenční řízení. V tomto případě má oddělení právní a veřejných zakázek velmi omezené možnosti přihlášení pohledávky. Přihlásit lze bohužel pouze neuhrazené místní poplatky a náklady řízení.

Oddělení právní a veřejných zakázek činí veškeré dostupné kroky, aplikuje zákonné novely, aby došlo k úspěšnému vymožení pohledávek.

V roce 2025 oddělení právní a veřejných zakázek zahájilo 219 vlastních exekučních řízení, z nichž bylo dosud úspěšně vymoženo 162 případů v celkové částce 478 991 Kč, což představuje přibližně 74% úspěšnost. Soudnímu exekutorovi bylo v loňském roce předáno 207 případů v celkové částce 2 578 180 Kč.

Tato zpráva je vyhotovena pro účely závěrečného účtu a auditu a informuje o stavu pohledávek za období od 01.01.2025 do 31.12.2025, nikoliv o aktuálním stavu pohledávek.

B. POHLEDÁVKY Z VÝKONU SAMOSTATNÉ PŮSOBNOSTI

Pohledávky z výkonu samostatné působnosti vznikají převážně ze smluvních titulů. Jsou jimi zejména pohledávky z nájemních smluv, dále ze závazků z kupních, dotačních smluv, smluv o zřízení služebnosti, smluv o zápůjčkách a dalších. Ze 70 % jsou tyto pohledávky tvořeny dluhy na nájemném či službách s nájmem souvisejících. Dále se jedná o pohledávky z uplatněných smluvních pokut, popř. náhrad škody a dalších.

Vymáhání procesně probíhá dle příslušné Metodiky postupu při správě a vymáhání pohledávek. Dlužník je nejprve vyzván upomínkou (předžalobní výzvou) vyhotovenou příslušným oddělením k dobrovolné úhradě dluhu ve stanoveném termínu. V případě, že tak dlužník neučiní, je pohledávka předávacím protokolem či interním sdělením předána k vymáhání na oddělení právní a veřejných zakázek (PaVZ) vč. rozhodné důkazní dokumentace.

Oddělení zahájí bezodkladně úkony k podání návrhu na vydání platebního rozkazu (žaloby) u příslušného soudu. Po právní moci platebního rozkazu (rozsudku) zahajuje odd. PaVZ exekuční úkony k vlastnímu vymožení pravomocně přiznané pohledávky jejich předáním soudnímu exekutorovi. Pohledávky, zejména z titulu nájemních smluv, jsou v některých případech zajišťovány institutem tzv. uznání dluhu a splátkového kalendáře. Vždy je v těchto případech přihlíženo k osobě dlužníka, účelnosti uzavření splátkového kalendáře (náklady soudního řízení x majetnost dlužníka). Uzavření splátkového kalendáře podléhá souhlasu příslušného orgánu (Rady města - do 18 měsíců nebo zastupitelstva – nad 18 měsíců).

Při vlastním exekučním vymáhání je častým jevem, zejména u pohledávek nájemních, nemajetnost dlužníků. Tato skutečnost sebou přináší exekuční srážky v podobě nižších částek a prodlužování doby uspokojení celé pohledávky, kdy do úplného splacení jistiny samozřejmě narůstá příslušenství (zákonné, smluvní úroky). V některých případech pak dochází i k odpisu pohledávek pro dlouhodobou nemajetnost dlužníka s nulovým výhledem na zlepšení ekonomické situace, popř. úmrtí dlužníka bez uspokojení v dědickém řízení, neuspokojení pohledávky v insolvenčním řízení a další. V minulosti měli dlužníci možnost využít tzv. milostivého léta, kdy po uhrazení jistiny dluhu a paušálního poplatku stanoveného zákonodárcem mohl být dluh zcela vypořádán (u dluhů vedených městem využilo například v roce 2022 cca 10 dlužníků).

Určitým motivátorem pro dlužníky je možnost podání žádosti o prominutí zbývajících dluhu v případě, že povinný uhradí jistinu dluhu a 20 % příslušenství u nájmu bytů (50 % příslušenství u nájmu nebytových prostor. Dle názoru PaVZ je stěžejní pro vymáhání/zajištění pohledávek již preventivní činnost při uzavírání smluv (smlouvy na dobu „zkušební“, hrazení jistoty/kauce).

PaVZ v občanskoprávních řízeních o zaplacení dluhu také uplatňuje po žalovaných náhradu nákladů řízení, vyjma soudního poplatku také paušální náhradu nákladů dle § 151 odst. 3 občanského soudního řádu.

Níže je přiložena tabulka soupisu pohledávek od 1/1996 do 12/2025 vč. procesního stavu pohledávky.

Soupis pohledávek od 1/1996 - 12/2025			
	účet	počet dlužníků	
nezajištěná pohledávka		0	
dožalovat	311 0100	13	162 295,00 Kč
zajištěná pohledávka ¹⁾	311 0100	178	4 288 216,17 Kč
zajištěná pohledávka ¹⁾ přechod pohledávek BD Horní Proseč	311 0111	2	146 777,00 Kč
CELKEM Jistina - nájmy+služby+vyúčtování		191	4 597 288,17 Kč
* Penále, poplatky a úroky z prodlení, náklady právní		167	3 953 066,93 Kč

stav účtu (hlavní kniha) k 31.12.2025 k účtu 311 0100 a 311 0111

1) zajištěná pohledávka je pohledávka u níž došlo k procesním úkonům vedoucím k vymození tj. podání návrhu na vydání platebního rozkazu k příslušnému soudu, žaloby, exekuční úkony.

* penále, poplatky a úroky z prodlení – zajištěno

* náklady právní – zajištěno

Dne 20.11.2025 v ZM – ODPIS POHLEDÁVEK ve výši 1 600 728,88 Kč = Jistina + příslušenství

Za PaVZ dne 15.04.2026
Jiří Kučera, vedoucí PaVZ

Stav dlouhodobého hmotného majetku k 31. 12. 2025

(v tis. Kč)

Majetek ve správě:	Software a ocen.práva	Budovy a stavby	Stroje a zařízení	DDHM a DDNM	Ostatní dlouhodobý majetek	Celkem
Odbor technický	803	4 929 762	69 840	42 121	400	5 042 926
Odbor městské ekologie	77	124 701	4 838	5 457		135 073
Odbor investic	6 062	64 402	55	82	46	70 647
Odd. vnitř. správy + Městská policie	24 983		60 161	58 204		143 348
Odd. krizového řízení	1 870	15 982	24 599	10 582		53 033
Odbor stav. a živ. prostředí	319					319
Kancelář primátora	1 548	207 203	69			208 820
CELKEM	35 662	5 342 050	159 562	116 446	446	5 654 166
Umělecká díla - interiér						4 215
Pozemky a porosty						1 205 809
Nedokončené investice						307 704
- oddělení vnitřní správy + MP						77
- odbor technický						7 444
- odbor městské ekologie						2 766
- odbor investic						297 000
- oddělení krizového řízení						417
Poskytnuté zálohy na DHM						6 582
Finanční investice						1 037 097
Investiční majetek celkem						2 561 407

Inventarizace v roce 2025

V souladu se zákonem o účetnictví č. 563/1991 Sb. § 29 a 30 byla provedena řádná inventarizace:

A) FYZICKÁ

dlouhodobého majetku (DNM, DHM, DDHM, umělecká díla, pozemky) DHM v OTE a zásob k 31. 12. 2025,

B) DOKLADOVÁ

finančních investic, nedokončených investic, pohledávek a závazků ve správě příslušných odborů k 31. 12. 2025.

Na základě dokladů předaných na oddělení účetní a majetkové evidence, byly proúčtovány ostatní změny ve stavu majetku, které byly zjištěny v rámci inventarizace.

Inventurní zápisy byly předány na oddělení účetní a majetkové evidence MMJN v termínu a v průběhu inventarizace se nevyskytly žádné závažné nedostatky.

Inventarizace pozemků byla odsouhlasena na evidenci Katastrálního úřadu k 31. 12. 2025.



ZPRÁVA O PROVĚRCE SESTAVENÍ ÚČETNÍ ZÁVĚRKY

územně samosprávného celku

statutární město Jablonec nad Nisou

Přílohy:

1. Rozvaha ke dni 31. 12. 2025
2. Výkaz zisku a ztráty ke dni 31. 12. 2025
3. Příloha účetní závěrky ke dni 31. 12. 2025
4. Přehled o peněžních tocích ke dni 31. 12. 2025
5. Přehled o změnách vlastního kapitálu ke dni 31. 12. 2025

Rozdělovník:

Výtisk č. 1 – elektronická verze

statutární město Jablonec nad Nisou

Výtisk č. 1 – elektronická verze

ATLAS AUDIT s.r.o.

ZPRÁVA O PROVĚRCE SESTAVENÍ ÚČETNÍ ZÁVĚRKY

územně samosprávného celku

statutární město Jablonec nad Nisou

1. Příjemce zprávy

Zpráva je určena pro orgány územně samosprávného celku.

2. Identifikace územně samosprávného celku

Název organizace: **statutární město Jablonec nad Nisou**

Sídlo organizace: **Mírové náměstí 3100/19, 467 51 Jablonec nad Nisou**

Identifikační číslo: **00262340**

Provedli jsme prověrku sestavení účetní závěrky územně samosprávného celku za účetní období 2025.

Za sestavení účetní závěrky je odpovědné vedení územně samosprávného celku. Naší úlohou je vydat zprávu o prověrci sestavení účetní závěrky.

Prověrku jsme provedli v souladu s požadavky § 4 vyhlášky č. 220/2013 Sb. a mezinárodním standardem pro prověrky. Vyhláška požaduje, aby byly v souladu s § 4 vyhlášky předloženy podklady pro schvalování účetní závěrky v rozsahu vymezeném v § 5 vyhlášky a prověrka v souladu s mezinárodním standardem naplánována a provedena tak, abychom získali střední úroveň jistoty, že sestavená účetní závěrka neobsahuje významné nesprávnosti. Prověrka je omezena především na ověření souladu předložených podkladů pro schválení účetní závěrky s platnými předpisy.

Při prověrci sestavení účetní závěrky jsme:

- 1) **Nejistili** žádné skutečnosti, které by nás vedly k závěru, že účetní závěrka neposkytuje věrný a poctivý obraz předmětu účetnictví dle § 7 zákona č. 563/1991 Sb., o účetnictví, ve znění pozdějších předpisů;
- 2) **Nejistili** žádné skutečnosti, které by nás vedly k závěru, že účetnictví není úplné dle § 8 zákona č. 563/1991 Sb., o účetnictví, ve znění pozdějších předpisů;
- 3) **Nejistili** žádné skutečnosti, které by nás vedly k závěru, že účetnictví není průkazné dle § 8 zákona č. 563/1991 Sb., o účetnictví, ve znění pozdějších předpisů;
- 4) **Nejistili** žádné skutečnosti, které by nás vedly k závěru, že účetnictví nezachycuje řádně finanční situaci územního celku k datu účetní závěrky.

Obchodní jméno a číslo oprávnění auditora

ATLAS AUDIT s.r.o.

K Bílému vrchu 1717, 250 88 Čelákovice

Číslo auditorského oprávnění 300

Ing. Tomáš Bartoš elektronicky podepsáno

Číslo auditorského oprávnění 1122

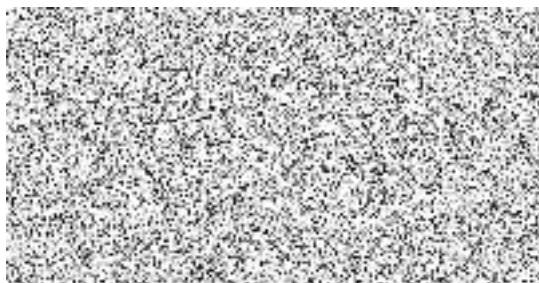

V Čelákovících dne 21. 04. 2026

ROZVAHA

územní samosprávné celky a svazky obcí

(v Kč, s přesností na dvě desetinná místa)

Období: **12 / 2025**IČO: **00262340**Název: **Statutární město Jablonec nad Nisou**NS: **00262340 Statutární město Jablonec nad Nisou**

Číslo položky	Název položky	Syntetický účet	Období			Minulé
			Běžné			
			Brutto	Korekce	Netto	
			1	2	3	4

AKTIVA CELKEM	8 895 080 302,17	2 222 245 026,35	6 672 835 275,82	6 416 313 121,03
----------------------	-------------------------	-------------------------	-------------------------	-------------------------

A. Stálá aktiva	8 243 976 453,93	2 178 918 848,26	6 065 057 605,67	5 780 060 539,71
------------------------	-------------------------	-------------------------	-------------------------	-------------------------

I. Dlouhodobý nehmotný majetek	41 646 712,27	28 710 581,82	12 936 130,45	5 761 072,47
---------------------------------------	----------------------	----------------------	----------------------	---------------------

1. Nehmotné výsledky výzkumu a vývoje	012				
2. Software	013	27 343 612,98	16 957 419,31	10 386 193,67	3 794 584,97
3. Ocenitelná práva	014				
4. Povolenky na emise a preferenční limity	015				
5. Drobný dlouhodobý nehmotný majetek	018	5 847 523,51	5 847 523,51		
6. Ostatní dlouhodobý nehmotný majetek	019	8 317 924,50	5 905 639,00	2 412 285,50	1 131 587,50
7. Nedokončený dlouhodobý nehmotný majetek	041	137 651,28		137 651,28	834 900,00
8. Poskytnuté zálohy na dlouhodobý nehmotný majetek	051				
9. Dlouhodobý nehmotný majetek určený k prodeji	035				

II. Dlouhodobý hmotný majetek	7 136 873 060,48	2 150 208 266,44	4 986 664 794,04	4 769 209 245,24
--------------------------------------	-------------------------	-------------------------	-------------------------	-------------------------

1. Pozemky	031	1 205 809 182,16		1 205 809 182,16	1 197 084 599,86
2. Kulturní předměty	032	4 215 164,91		4 215 164,91	3 880 818,62
3. Stavby	021	5 342 052 213,65	1 957 214 534,70	3 384 837 678,95	3 300 720 049,04
4. Samostatné hmotné movité věci a soubory hmotných movitých věcí	022	159 561 664,91	77 181 637,10	82 380 027,81	58 957 675,39
5. Pěstitelské celky trvalých porostů	025				
6. Drobný dlouhodobý hmotný majetek	028	110 640 253,03	110 640 253,03		
7. Ostatní dlouhodobý hmotný majetek	029	446 218,00	37 812,00	408 406,00	414 346,00
8. Nedokončený dlouhodobý hmotný majetek	042	307 566 587,58	5 134 029,61	302 432 557,97	207 558 071,33
9. Poskytnuté zálohy na dlouhodobý hmotný majetek	052	6 581 776,24		6 581 776,24	593 685,00
10. Dlouhodobý hmotný majetek určený k prodeji	036				

III. Dlouhodobý finanční majetek	1 037 097 040,00		1 037 097 040,00	989 457 112,00
-----------------------------------------	-------------------------	--	-------------------------	-----------------------

1. Majetkové účasti v osobách s rozhodujícím vlivem	061	522 300 350,00		522 300 350,00	489 166 357,00
2. Majetkové účasti v osobách s podstatným vlivem	062	120 749 200,00		120 749 200,00	115 860 225,00
3. Dluhové cenné papíry držené do splatnosti	063				
4. Dlouhodobé půjčky	067				
5. Termínované vklady dlouhodobé	068				
6. Ostatní dlouhodobý finanční majetek	069	394 047 490,00		394 047 490,00	377 430 530,00
7. Pořizovaný dlouhodobý finanční majetek	043				7 000 000,00
8. Poskytnuté zálohy na dlouhodobý finanční majetek	053				

IV. Dlouhodobé pohledávky	28 359 641,18		28 359 641,18	15 633 110,00
----------------------------------	----------------------	--	----------------------	----------------------

1. Poskytnuté návratné finanční výpomoci dlouhodobé	462	1 500 000,00		1 500 000,00	3 518 187,00
2. Dlouhodobé pohledávky z postoupených úvěrů	464				
3. Dlouhodobé poskytnuté zálohy	465	54 000,00		54 000,00	54 000,00
4. Dlouhodobé pohledávky z ručení	466				
5. Ostatní dlouhodobé pohledávky	469	82 762,00		82 762,00	165 523,00
6. Dlouhodobé poskytnuté zálohy na transfery	471	26 722 879,18		26 722 879,18	11 895 400,00

B. Oběžná aktiva	651 103 848,24	43 326 178,09	607 777 670,15	636 252 581,32
-------------------------	-----------------------	----------------------	-----------------------	-----------------------

I. Zásoby	1 571 321,07		1 571 321,07	1 994 833,30
------------------	---------------------	--	---------------------	---------------------

1. Pořízení materiálu	111				
2. Materiál na skladě	112	909 660,19		909 660,19	1 737 518,61
3. Materiál na cestě	119				
4. Nedokončená výroba	121				
5. Polotovary vlastní výroby	122				
6. Výrobky	123				
7. Pořízení zboží	131				
8. Zboží na skladě	132	661 660,88		661 660,88	257 314,69

Číslo položky	Název položky	Syntetický účet	Období			Minulé
			Běžné			
			Brutto 1	Korekce 2	Netto 3	
9.	Zboží na cestě	138				
10.	Ostatní zásoby	139				
II.	Krátkodobé pohledávky		342 866 780,81	43 326 178,09	299 540 602,72	272 999 087,00
1.	Odběratelé	311	11 312 666,99	3 524 476,86	7 788 190,13	8 662 405,72
2.	Směnky k inkasu	312				
3.	Pohledávky za eskontované cenné papíry	313				
4.	Krátkodobé poskytnuté zálohy	314	28 320 972,30		28 320 972,30	24 065 602,67
5.	Jiné pohledávky z hlavní činnosti	315	64 212 573,90	39 381 480,23	24 831 093,67	22 920 110,19
6.	Poskytnuté návratné finanční výpomoci krátkodobé	316	450 000,00		450 000,00	648 000,00
7.	Krátkodobé pohledávky z postoupených úvěrů	317				
8.	Pohledávky z přerozdělených daní	319				
9.	Pohledávky za zaměstnanci	335				
10.	Sociální zabezpečení	336				
11.	Zdravotní pojištění	337				
12.	Důchodové spoření	338				
13.	Daň z příjmů	341				
14.	Ostatní daně, poplatky a jiná obdobná peněžitá plnění	342				
15.	Daň z přidané hodnoty	343				
16.	Pohledávky za osobami mimo vybrané vládní instituce	344				
17.	Pohledávky za vybranými ústředními vládními institucemi	346				40 200,00
18.	Pohledávky za vybranými místními vládními institucemi	348				2 000,00
23.	Krátkodobé pohledávky z ručení	361				
24.	Pevné termínové operace a opce	363				
25.	Pohledávky z neukončených finančních operací	369				
26.	Pohledávky z finančního zajištění	365				
27.	Pohledávky z vydaných dluhopisů	367				
28.	Krátkodobé poskytnuté zálohy na transfery	373	94 166 580,33		94 166 580,33	95 707 000,00
29.	Krátkodobé zprostředkování transferů	375				
30.	Náklady příštích období	381	2 888 362,54		2 888 362,54	2 274 429,47
31.	Příjmy příštích období	385	2 392 695,53		2 392 695,53	2 164 409,01
32.	Dohadné účty aktivní	388	136 678 309,08		136 678 309,08	101 609 572,94
33.	Ostatní krátkodobé pohledávky	377	2 444 620,14	420 221,00	2 024 399,14	14 905 357,00
III.	Krátkodobý finanční majetek		306 665 746,36		306 665 746,36	361 258 661,02
1.	Majetkové cenné papíry k obchodování	251				
2.	Dluhové cenné papíry k obchodování	253	171 561 005,92		171 561 005,92	163 426 599,49
3.	Jiné cenné papíry	256				
4.	Termínované vklady krátkodobé	244				
5.	Jiné běžné účty	245	31 954 628,16		31 954 628,16	30 687 910,79
9.	Běžný účet	241				
11.	Základní běžný účet územních samosprávných celků	231	102 680 664,28		102 680 664,28	166 843 860,74
12.	Běžné účty fondů územních samosprávných celků	236	300 000,00		300 000,00	
15.	Ceniny	263	7 117,00		7 117,00	9 684,00
16.	Peníze na cestě	262				
17.	Pokladna	261	162 331,00		162 331,00	290 606,00

Číslo položky	Název položky	Syntetický účet	Období	
			Běžné 1	Minulé 2
PASIVA CELKEM			6 672 835 275,82	6 416 313 121,03
C.	Vlastní kapitál		6 283 636 858,46	6 076 194 633,94
I.	Jmění účetní jednotky a upravující položky		4 215 869 200,81	4 181 110 249,40
1.	Jmění účetní jednotky	401	4 535 839 516,21	4 548 395 933,58
3.	Transfery na pořízení dlouhodobého majetku	403	796 547 977,57	783 055 576,79
4.	Kurzové rozdíly	405		
5.	Oceňovací rozdíly při prvotním použití metody	406	-1 290 173 249,40	-1 290 173 249,40
6.	Jiné oceňovací rozdíly	407	181 326 199,00	147 503 231,00
7.	Opravy předcházejících účetních období	408	-7 671 242,57	-7 671 242,57
II.	Fondy účetní jednotky		300 000,00	
6.	Ostatní fondy	419	300 000,00	
III.	Výsledek hospodaření		2 067 467 657,65	1 895 084 384,54
1.	Výsledek hospodaření běžného účetního období		172 383 273,11	171 569 408,23
2.	Výsledek hospodaření ve schvalovacím řízení	431		
3.	Výsledek hospodaření předcházejících účetních období	432	1 895 084 384,54	1 723 514 976,31
D.	Cizí zdroje		389 198 417,36	340 118 487,09
I.	Rezervy			
1.	Rezervy	441		
II.	Dlouhodobé závazky		129 418 653,73	106 455 722,00
1.	Dlouhodobé úvěry	451	47 331 200,00	65 998 400,00
2.	Přijaté návratné finanční výpomoci dlouhodobé	452		
3.	Dlouhodobé závazky z vydaných dluhopisů	453		
4.	Dlouhodobé přijaté zálohy	455		
5.	Dlouhodobé závazky z ručení	456		
6.	Dlouhodobé směnky k úhradě	457		
7.	Ostatní dlouhodobé závazky	459	14 102 656,39	11 112 542,00
8.	Dlouhodobé přijaté zálohy na transfery	472	67 984 797,34	29 344 780,00
III.	Krátkodobé závazky		259 779 763,63	233 662 765,09
1.	Krátkodobé úvěry	281		
2.	Eskontované krátkodobé dluhopisy (směnky)	282		
3.	Krátkodobé závazky z vydaných dluhopisů	283		
4.	Jiné krátkodobé půjčky	289		
5.	Dodavatelé	321	7 402 761,39	19 909 313,33
6.	Směnky k úhradě	322		
7.	Krátkodobé přijaté zálohy	324	24 351 530,44	25 166 525,46
8.	Závazky z dělené správy	325		
9.	Přijaté návratné finanční výpomoci krátkodobé	326		
10.	Zaměstnanci	331	12 963 566,00	11 674 377,00
11.	Jiné závazky vůči zaměstnancům	333	226 800,00	207 900,00
12.	Sociální zabezpečení	336	5 050 155,00	4 493 378,00
13.	Zdravotního pojištění	337	2 198 539,00	1 949 351,00
14.	Důchodové spoření	338		
15.	Daň z příjmů	341		
16.	Ostatní daně, poplatky a jiná obdobná peněžitá plnění	342	1 287 127,00	1 056 678,00
17.	Daň z přidané hodnoty	343	164 340,54	79 694,20
18.	Závazky k osobám mimo vybrané vládní instituce	345		
19.	Závazky k vybraným ústředním vládním institucím	347		
20.	Závazky k vybraným místním vládním institucím	349		
27.	Krátkodobé závazky z ručení	362		
28.	Pevné termínové operace a opce	363		
29.	Závazky z neukončených finančních operací	364		
30.	Závazky z finančního zajištění	366		
31.	Závazky z upsaných nesplacených cenných papírů a podílů	368		7 000 000,00
32.	Krátkodobé přijaté zálohy na transfery	374	24 563 283,87	19 178 872,23
33.	Krátkodobé zprostředkování transferů	375		
35.	Výdaje příštích období	383	13 595 087,57	20 642 309,98
36.	Výnosy příštích období	384	264 611,40	50 000,64
37.	Dohadné účty pasivní	389	134 894 781,56	91 426 889,46
38.	Ostatní krátkodobé závazky	378	32 817 179,86	30 827 475,79

Okamžik sestavení (datum, čas): 09.03.2026, 13:09:07

Podpis statutárního orgánu: Ing. Miloš Vele

Podpis odpovědné osoby za účetnictví: Ing. Dana Hrušešová

VÝKAZ ZISKU A ZTRÁTY

územní samosprávné celky a svazky obcí

(v Kč, s přesností na dvě desetinná místa)

Období: **12 / 2025**IČO: **00262340**Název: **Statutární město Jablonec nad Nisou**NS: **00262340 Statutární město Jablonec nad Nisou**

Číslo položky	Název položky	Syntetický účet	Běžné období		Minulé období	
			Hlavní činnost	Hospodářská činnost	Hlavní činnost	Hospodářská činnost
			1	2	3	4
A.	NÁKLADY CELKEM		1 875 591 472,57		1 702 836 353,85	
I.	Náklady z činnosti		933 645 727,86		879 593 517,85	
1.	Spotřeba materiálu	501	12 188 432,55		10 625 445,28	
2.	Spotřeba energie	502	46 944 398,33		35 513 357,83	
3.	Spotřeba jiných neskladovatelných dodávek	503				
4.	Prodané zboží	504	195 268,96		90 427,20	
5.	Aktivace dlouhodobého majetku	506				
6.	Aktivace oběžného majetku	507				
7.	Změna stavu zásob vlastní výroby	508				
8.	Opravy a udržování	511	128 643 845,84		121 193 678,71	
9.	Cestovné	512	1 035 897,56		1 071 555,02	
10.	Náklady na reprezentaci	513	1 227 944,72		878 174,54	
11.	Aktivace vnitroorganizačních služeb	516				
12.	Ostatní služby	518	264 041 553,16		257 043 512,54	
13.	Mzdové náklady	521	209 183 231,78		187 181 941,96	
14.	Zákonné sociální pojištění	524	68 591 223,72		60 971 088,04	
15.	Jiné sociální pojištění	525	888 129,00		785 319,00	
16.	Zákonné sociální náklady	527	9 819 644,87		9 666 521,45	
17.	Jiné sociální náklady	528	6 080 231,25		5 000 939,46	
18.	Daň silniční	531				
19.	Daň z nemovitostí	532				
20.	Jiné daně a poplatky	538	199 684,79		250 656,79	
22.	Smluvní pokuty a úroky z prodlení	541				
23.	Jiné pokuty a penále	542	7 280,19		100,00	
24.	Dary a jiná bezúplatná předání	543	1 135 784,30		22 331 329,50	
25.	Prodaný materiál	544				
26.	Manka a škody	547	2 053 206,87		4 608 134,00	
27.	Tvorba fondů	548				
28.	Odpisy dlouhodobého majetku	551	111 577 270,23		122 835 082,66	
29.	Prodaný dlouhodobý nehmotný majetek	552				
30.	Prodaný dlouhodobý hmotný majetek	553	31 867 242,69		18 208 974,30	
31.	Prodané pozemky	554	7 239 708,29		3 396 541,42	
32.	Tvorba a zúčtování rezerv	555				
33.	Tvorba a zúčtování opravných položek	556	-1 386 652,50		957 811,64	
34.	Náklady z vyřazených pohledávek	557	604 968,36		51 380,00	
35.	Náklady z drobného dlouhodobého majetku	558	24 293 982,71		12 199 666,73	
36.	Ostatní náklady z činnosti	549	7 213 450,19		4 731 879,78	
II.	Finanční náklady		547 474 147,83		438 690 805,41	
1.	Prodané cenné papíry a podíly	561	543 950 079,02		434 387 743,09	
2.	Úroky	562	1 999 736,21		3 796 052,71	
3.	Kurzové ztráty	563	9 593,30			
4.	Náklady z přecenění reálnou hodnotou	564	1 514 742,50		507 009,44	
5.	Ostatní finanční náklady	569	-3,20		0,17	
III.	Náklady na transfery		382 153 476,88		370 319 110,59	
2.	Náklady vybraných místních vládních institucí na transfery	572	382 153 476,88		370 319 110,59	
V.	Daň z příjmů		12 318 120,00		14 232 920,00	
1.	Daň z příjmů	591	12 318 120,00		14 232 920,00	
2.	Dodatečné odvody daně z příjmů	595				
B.	VÝNOSY CELKEM		2 047 974 745,68		1 874 405 762,08	
I.	Výnosy z činnosti		245 731 262,71		256 192 611,19	

Číslo položky	Název položky	Syntetický účet	Běžné období		Minulé období	
			Hlavní činnost 1	Hospodářská činnost 2	Hlavní činnost 3	Hospodářská činnost 4
1.	Výnosy z prodeje vlastních výrobků	601				
2.	Výnosy z prodeje služeb	602	112 417 997,97		114 427 534,72	
3.	Výnosy z pronájmu	603	51 875 759,88		48 336 796,29	
4.	Výnosy z prodaného zboží	604				
5.	Výnosy ze správních poplatků	605	18 109 584,42		17 010 576,31	
6.	Výnosy z místních poplatků	606	5 459 424,19		6 006 016,26	
8.	Jiné výnosy z vlastních výkonů	609	1 329 219,43		995 454,89	
9.	Smluvní pokuty a úroky z prodlení	641	651 778,73		1 329 747,97	
10.	Jiné pokuty a penále	642	14 915 519,22		16 105 934,86	
11.	Výnosy z vyřazených pohledávek	643				
12.	Výnosy z prodeje materiálu	644	11 365,55		6 449,00	
13.	Výnosy z prodeje dlouhodobého nehmotného majetku	645				
14.	Výnosy z prodeje dlouhodobého hmotného majetku kromě pozemků	646	14 588 940,23		26 501 442,16	
15.	Výnosy z prodeje pozemků	647	21 449 368,00		17 216 423,27	
16.	Čerpání fondů	648				
17.	Ostatní výnosy z činnosti	649	4 922 305,09		8 256 235,46	
II.	Finanční výnosy		573 222 618,20		468 999 288,77	
1.	Výnosy z prodeje cenných papírů a podílů	661	550 939 773,71		443 139 411,80	
2.	Úroky	662	4 009 901,59		9 551 139,53	
3.	Kurzové zisky	663	34,05			
4.	Výnosy z přecenění reálnou hodnotou	664	3 647 908,85		1 683 737,44	
5.	Výnosy z dlouhodobého finančního majetku	665	14 625 000,00		14 625 000,00	
6.	Ostatní finanční výnosy	669				
IV.	Výnosy z transferů		140 649 106,01		155 866 418,47	
2.	Výnosy vybraných místních vládních institucí z transferů	672	140 649 106,01		155 866 418,47	
V.	Výnosy ze sdílených daní a poplatků		1 088 371 758,76		993 347 443,65	
1.	Výnosy ze sdílené daně z příjmů fyzických osob	681	235 565 340,75		222 798 518,93	
2.	Výnosy ze sdílené daně z příjmů právnických osob	682	270 091 190,42		248 922 576,31	
3.	Výnosy ze sdílené daně z přidané hodnoty	684	481 486 469,21		470 977 208,66	
4.	Výnosy ze sdílených spotřebních daní	685				
5.	Výnosy ze sdílených majetkových daní	686	88 083 341,70		37 360 757,64	
6.	Výnosy z ostatních sdílených daní a poplatků	688	13 145 416,68		13 288 382,11	
C.	VÝSLEDEK HOSPODAŘENÍ					
1.	Výsledek hospodaření před zdaněním	-	184 701 393,11		185 802 328,23	
2.	Výsledek hospodaření běžného účetního období	-	172 383 273,11		171 569 408,23	

Okamžik sestavení (datum, čas): 09.03.2026, 13:08:22

Podpis statutárního orgánu: Ing. Miloš Vele

Podpis odpovědné osoby za účetnictví: Ing. Dana Hrubešová

PŘÍLOHA



územní samosprávné celky a svazky obcí

(v Kč, s přesností na dvě desetinná místa)

Období: **12 / 2025**

IČO: **00262340**

Název: **Statutární město Jablonec nad Nisou**

NS: **00262340** Statutární město Jablonec nad Nisou

A.1. Informace podle § 7 odst. 3 zákona (TEXT)

Účetní jednotka pokračuje v následujícím účetním období ve své činnosti, nedošlo ke změnám metody z důvodu ukončení činnosti. Účetní jednotka nemá informace o tom, že by byl porušen princip nepřetržitého trvání.

A.2. Informace podle § 7 odst. 4 zákona (TEXT)

Došlo ke změnám metod vlivem změny předpisů k účetním metodám; k vyhlášce č. 410/2009 Sb. a ČÚS č. 708 odst. 4.11. nový výklad s účinností od 1. 1. 2014 s aplikací v r. 2015 a zákona č.250/2000 Sb.. V roce 2015 se změna metod týkala především změny náplně účtů podrozvahy 9xx, účet 373 a zrušení použití zbytkové hodnoty v odepisování majetku v r. 2015.

A.3. Informace podle § 7 odst. 5 zákona (TEXT)

Informace o účetních metodách a obecných účetních zásadách

1. Oceňování a vykazování

Zásoby - pořizovací cena, způsob účtování B;

Drobný dlouhodobý majetek hmotný - v pořizovací ceně od 2 tis. do 40 tis. Kč.

Drobný dlouhodobý majetek nehmotný- v pořizovací ceně od 1 tis. do 60 tis. Kč.

Hmotný a nehmotný DM vytvořený vlastní činností - ve skutečných pořizovacích nákladech, v roce 2025 nebyl pořízen dlouhodobý majetek vlastní činností.

Cenné papíry a majetkové účasti: Rozhodující vliv a podstatný vliv - přecenění metodou ekvivalence.

Ostatní finanční investice určené k obchodování - reálná hodnota, účtování výsledkové; ostatní finanční investice dle §27, odst. 7 zákona o účetnictví.

Reprodukční pořizovací ceny: Nabyté pozemky směnou v roce 2025 byly oceněny na základě znaleckých posudků, případně odhadní cenou.

Majetek bezúplatně předaný státem v roce 2025 v cenách dle evidence převodce v souladu s ČÚS č. 708.

Jako vedlejší pořizovací výdaje dlouhodobého majetku vede účetní jednotka i náklady na žádosti a administrace dotace. Úroky z dlouhodobých úvěrů jsou provozním nákladem.

2. Odpisový plán: Účetní jednotka provádí účetní odpisy. Odpisový plán je rámcově stanoven dle příloh ČÚS č. 708 s výjimkami konkrétních majetkových položek.

3. Pro přepočtení údajů v cizích měnách na českou měnu je používán denní kurz ČNB. Pro 4Q/2025 byl stanoven pevný kurz ČNB.

4. Peněžní fondy jsou účtovány rozvahově (přes účet 401 a 419).

5. Ocenění reálnou hodnotou majetku určeného k prodeji, účtování na podrozvaze a účtování o rezervách je jen v případě dosažení hranice významnosti, kterou účetní jednotka stanovila ve výši 0,3-1% aktiv dle celkové výše aktiv minulého roku (12 mil. Kč) .

6. Jednotlivé účetní případy účetní jednotka v průběhu roku časově nerozlišuje dle čtvrtletí, částka jednotlivých účetních případů k časovému rozlišení pro roční období je stanovena na úrovni 5 tis. Kč s výjimkami, které se rozlišují vždy (energie) a to ve výši záloh a dále účetní jednotka časově nerozlišuje pravidelně se opakující platby s nevýznamnými ročními rozdíly. Na dohadné účty se účtují i služby související s nájmy.

A.4. Informace podle § 7 odst. 5 zákona o stavu účtů v knize podrozvahových účtů

Číslo položky	Název položky	Podrozvahový účet	ÚČETNÍ OBDOBÍ	
			BĚŽNÉ	MINULÉ
P.I.	Majetek a závazky účetní jednotky		1 380 118 327,70	1 340 634 104,90
1.	Jiný drobný dlouhodobý nehmotný majetek	901		
2.	Jiný drobný dlouhodobý hmotný majetek	902	4 711 061,80	
3.	Vyřazené pohledávky	905	593 815,24	593 815,24
4.	Vyřazené závazky	906		
5.	Ostatní majetek	909	1 374 813 450,66	1 340 040 289,66
P.II.	Krátkodobé podmíněné pohledávky z transferů a krátkodobé podmíněné závazky z transferů		2 383 377,00	2 266 410,00
1.	Krátkodobé podmíněné pohledávky z předfinancování transferů	911		
2.	Krátkodobé podmíněné závazky z předfinancování transferů	912		
3.	Krátkodobé podmíněné pohledávky ze zahraničních transferů	913		
4.	Krátkodobé podmíněné závazky ze zahraničních transferů	914		
5.	Ostatní krátkodobé podmíněné pohledávky z transferů	915	1 721 997,00	578 000,00
6.	Ostatní krátkodobé podmíněné závazky z transferů	916	661 380,00	1 688 410,00
P.III.	Podmíněné pohledávky z důvodu užívání majetku jinou osobou			
1.	Krátkodobé podmíněné pohledávky z důvodu úplatného užívání majetku jinou osobou	921		
2.	Dlouhodobé podmíněné pohledávky z důvodu úplatného užívání majetku jinou osobou	922		
3.	Krátkodobé podmíněné pohledávky z důvodu užívání majetku jinou osobou na základě smlouvy o výpůjčce	923		
4.	Dlouhodobé podmíněné pohledávky z důvodu užívání majetku jinou osobou na základě smlouvy o výpůjčce	924		
5.	Krátkodobé podmíněné pohledávky z důvodu užívání majetku jinou osobou z jiných důvodů	925		
6.	Dlouhodobé podmíněné pohledávky z důvodu užívání majetku jinou osobou z jiných důvodů	926		
P.IV.	Další podmíněné pohledávky		14 877 591,79	8 390 389,41
1.	Krátkodobé podmíněné pohledávky ze smluv o prodeji dlouhodobého majetku	931		
2.	Dlouhodobé podmíněné pohledávky ze smluv o prodeji dlouhodobého majetku	932	13 595 056,79	7 107 854,41
3.	Krátkodobé podmíněné pohledávky z jiných smluv	933		
4.	Dlouhodobé podmíněné pohledávky z jiných smluv	934		
5.	Krátkodobé podmíněné pohledávky ze sdílených daní	939		
6.	Dlouhodobé podmíněné pohledávky ze sdílených daní	941		
7.	Krátkodobé podmíněné pohledávky ze vztahu k jiným zdrojům	942		
8.	Dlouhodobé podmíněné pohledávky ze vztahu k jiným zdrojům	943		
9.	Krátkodobé podmíněné úhrady pohledávek z přijatých zajištění	944		
10.	Dlouhodobé podmíněné úhrady pohledávek z přijatých zajištění	945	1 000 000,00	1 000 000,00
11.	Krátkodobé podmíněné pohledávky ze soudních sporů, správních řízení a jiných řízení	947		
12.	Dlouhodobé podmíněné pohledávky ze soudních sporů, správních řízení a jiných řízení	948	282 535,00	282 535,00
P.V.	Dlouhodobé podmíněné pohledávky z transferů a dlouhodobé podmíněné závazky z transferů		241 021 690,78	173 207 837,24
1.	Dlouhodobé podmíněné pohledávky z předfinancování transferů	951		
2.	Dlouhodobé podmíněné závazky z předfinancování transferů	952		
3.	Dlouhodobé podmíněné pohledávky ze zahraničních transferů	953	1 335 546,61	
4.	Dlouhodobé podmíněné závazky ze zahraničních transferů	954		
5.	Ostatní dlouhodobé podmíněné pohledávky z transferů	955	239 686 144,17	92 177 674,48
6.	Ostatní dlouhodobé podmíněné závazky z transferů	956		81 030 162,76
P.VI.	Podmíněné závazky z důvodu užívání cizího majetku			
1.	Krátkodobé podmíněné závazky z operativního leasingu	961		
2.	Dlouhodobé podmíněné závazky z operativního leasingu	962		
3.	Krátkodobé podmíněné závazky z finančního leasingu	963		
4.	Dlouhodobé podmíněné závazky z finančního leasingu	964		
5.	Krátkodobé podmíněné závazky z důvodu užívání cizího majetku na základě smlouvy o výpůjčce	965		
6.	Dlouhodobé podmíněné závazky z důvodu užívání cizího majetku na základě smlouvy o výpůjčce	966		
7.	Krátkodobé podmíněné závazky z důvodu užívání cizího majetku nebo jeho převzetí z jiných důvodů	967		

A.4. Informace podle § 7 odst. 5 zákona o stavu účtů v knize podrozvahových účtů

Číslo položky	Název položky	Podrozvahový účet	ÚČETNÍ OBDOBÍ	
			BĚŽNÉ	MINULÉ
8.	Dlouhodobé podmíněné závazky z důvodu užívání cizího majetku nebo jeho převzetí z jiných důvodů	968		
P.VII. Další podmíněné závazky			300 788 408,00	100 705 647,00
1.	Krátkodobé podmíněné závazky ze smluv o pořízení dlouhodobého majetku	971		
2.	Dlouhodobé podmíněné závazky ze smluv o pořízení dlouhodobého majetku	972	788 408,00	705 647,00
3.	Krátkodobé podmíněné závazky z jiných smluv	973		
4.	Dlouhodobé podmíněné závazky z jiných smluv	974		
5.	Krátkodobé podmíněné závazky z přijatého kolaterálu	975		
6.	Dlouhodobé podmíněné závazky z přijatého kolaterálu	976		
7.	Krátkodobé podmíněné závazky vyplývající z právních předpisů a další činnosti moci zákonodárné, výkonné nebo soudní	978		
8.	Dlouhodobé podmíněné závazky vyplývající z právních předpisů a další činnosti moci zákonodárné, výkonné nebo soudní	979		
9.	Krátkodobé podmíněné závazky z poskytnutých garancí jednorázových	981		
10.	Dlouhodobé podmíněné závazky z poskytnutých garancí jednorázových	982	300 000 000,00	100 000 000,00
11.	Krátkodobé podmíněné závazky z poskytnutých garancí ostatních	983		
12.	Dlouhodobé podmíněné závazky z poskytnutých garancí ostatních	984		
13.	Krátkodobé podmíněné závazky ze soudních sporů, správních řízení a jiných řízení	985		
14.	Dlouhodobé podmíněné závazky ze soudních sporů, správních řízení a jiných řízení	986		
P.VIII. Ostatní podmíněná aktiva a ostatní podmíněná pasiva a vyrovnávací účty				
1.	Ostatní krátkodobá podmíněná aktiva	991		
2.	Ostatní dlouhodobá podmíněná aktiva	992		
3.	Ostatní krátkodobá podmíněná pasiva	993		
4.	Ostatní dlouhodobá podmíněná pasiva	994		
5.	Vyrovnávací účet k podrozvahovým účtům	999	1 336 289 819,27	1 258 355 949,03

A.5. Informace podle § 18 odst. 3 písm. b) zákona (TEXT)

obec nemá zápis ve veřejném rejstříku

A.6. Informace podle § 19 odst. 6 zákona (TEXT)

účetní jednotka nezjistila žádnou významnou událost

B.1. Informace podle § 66 odst. 6 (TEXT)

0

B.2. Informace podle § 66 odst. 8 (TEXT)

Informace bodu B.2. se nevztahuje k právní formě účetní jednotky.

B.3. Informace podle § 68 odst. 3 (ČÍSLO A TEXT)

0,00 0

C. Doplňující informace k položkám rozvahy "C.I.1. Jmění účetní jednotky" a "C.I.3. Transfery na pořízení dlouhodobého majetku"

Číslo položky	Název položky	ÚČETNÍ OBDOBÍ	
		BĚŽNÉ	MINULÉ
C.1.	Zvýšení stavu transferů na pořízení dlouhodobého majetku za běžné účetní období	49 965 776,74	115 121 471,21
C.2.	Snížení stavu transferů na pořízení dlouhodobého majetku ve věcné a časové souvislosti	36 473 375,96	55 420 191,56

D.1. Počet jednotlivých věcí a souborů majetku nebo seznam tohoto majetku (ČÍSLO A TEXT)

0,00 Město eviduje v ocenění podle § 25 odst. 1 písm. k) zákona o účetnictví na účtu 032 – kulturní předměty následující položky: socha 5x, hrobka 1x, kříž 7x, pomník 1x, sakrální stavba 2x

D.2. Celková výměra lesních pozemků s lesním porostem (ČÍSLO)

1539421.00

D.3. Výše ocenění celkové výměry lesních pozemků s lesním porostem ve výši 57 Kč/m2 (ČÍSLO)

87746997.00

D.4. Výměra lesních pozemků s lesním porostem oceněným jiným způsobem (ČÍSLO)

0.00

D.5. Výše ocenění lesních pozemků s lesním porostem oceněným jiným způsobem (ČÍSLO)

0.00

D.6. Průměrná výše ocenění výměry lesních pozemků s lesním porostem oceněných jiným způsobem (ČÍSLO)

0.00

D.7. Komentář k ocenění lesních pozemků jiným způsobem (ČÍSLO A TEXT)

0,00 Účetní jednotka v roce 2025 nevyšetřovala hodnotu lesních porostů jiným způsobem.

E.1. Doplňující informace k položkám rozvahy (TEXT)

K položce	Doplňující informace	Částka
A.II.3.	ZŠ Pasiřská 21,1mil.Kč,ZŠ 5.května 28.6mil.Kč,revitalizace Šumava 22,0mil.Kč,veřejné osvětlení 19,3mil.Kč.,kanalizace Lesní 14,6mil.Kč,střecha Komenského 9,3mil.Kč,SUPŠ 8,8mil.Kč,ZŠ Šumava 7,9mil.Kč	84 300 000,00
A.II.8.	ZŠ 5.května 31,7mil.Kč,MŠ U Přehradý 15,2mil.Kč,ul. Střelecká 14,3mil.Kč,ul. Letní 30,0mil.Kč,ul.Pražská 11,3mil.Kč,kanalizace Tyršova 13,5mil.Kč	93 000 000,00
A.III.1.	použití metody ekvivalence, souvislost s pol A.III.2., A.III.6. a C.I.6.	33 100 000,00
A.IV.6.	uzavření čtyřletých a tříletých dotačních titulů	15 000 000,00
B.II.4.	zálohy energie	4 000 000,00
B.II.28.	změnou zákona č.250/2000 Sb. byly poskytnuty zálohy na transfery, které budou vyúčtovány v r.2026, souvislost s pol. D.III.37.	1 600 000,00-
B.II.32.	souvislosti s D.II.8. a D.III.32.	6 000 000,00
C.I.6.	uplatněna metoda ekvivalence viz A.III.1. a A.III.2. a A.III.6.	33 800 000,00
D.III.32	přijaté transfery	5 400 000,00
D.II.8.	Veřejné osvětlení Šumava 8,3mil.Kč, SUPŠ 8mil. Kč,ZŠ 5.května 19,6mil.Kč, ZŠ Mozartova 10,4mil.Kč	4 800 000,00
D.III.37.	pohyb v souvislosti s B.II.4. a B.II.28, navýšení	43 500 000,00
D.III.31	příplatek mimo ZK-DPMLaJ převod	7 000 000,00-
A.III.6.	příplatek mimo ZK - Severočeská vodárenská a.s.	16 600 000,00
A.II.9.	přeložka MŠ U Přehradý 3,9mil.Kč, hřiště 1,5mil.Kč	6 000 000,00
B.III.2.	obchodovatelné cenné papíry	8 100 000,00
B.II.33.	JE vrácení příplatku mimo ZK	12 900 000,00-
A.I.2.	Portál Jablonečana 3,98mil.kč, software Ginis 2,5mil.Kč	6 600 000,00
A.II.4.	ZŠ Pasiřská 12,3mil.Kč, ZŠ 5.května 3,8mil.Kč,park.automaty 4,5mil.Kč,Novoveská 3,7mil.Kč, kamery Střelnice 2,0mil.Kč	23 500 000,00

E.1. Doplnující informace k položkám rozvahy (TEXT)

B.III.37.	navýšení souvisí s B.II.4. a B.II.28.	43 400 000,00
------------------	---------------------------------------	----------------------

E.2. Doplnující informace k položkám výkazu zisku a ztráty (TEXT)

K položce	Doplnující informace	Částka
A.I.34.	odpis pohledávek,souvislost s A.I.33 zrušení OP k účtu 042	550 000,00
A.II.1.	účet 561-544,9mil. Kč koresponduje s pohyby na účtu 661-550,9mil. Kč, souvislost s pol. B.II.1.	109 560 000,00
A.II.4.	přecenění RH JaT Investiční společnost	1 000 000,00
A.I.30.	KS SO/2025/142,342,382- SVA a.s.	13 200 000,00
A.I.12.	agenda odpadů	4 000 000,00
A.I.2.	zdražení energií,souvislost s účtem 314,389	11 300 000,00
B.II.2.	spořicí účty pokles sazby	4 500 000,00-
B.I.14.	doproděj bytů Proseč, příplatek mimo zákl. kapitál-SVS a.s.10,4mil. Kč	12 000 000,00-
A.I.31	směnná sml. SD/2025/1045 - ŘSD - 5,7mil.Kč	4 000 000,00
B.I.15.	směnná sml. SD/2025/1045 - ŘSD - 12,2mil.Kč	4 200 000,00
A.I.24.	BD Nisa DS/2024/0086-18,3mil. Kč, SBD LIAZ SO/2022/0459-3mil. Kč rok 2024	21 300 000,00-
A.I.26.	vyřazení 042, likvidace mat. covid	2 500 000,00

E.3. Doplnující informace k položkám přehledu o peněžních tocích (TEXT)

K položce	Doplnující informace	Částka
-----------	----------------------	--------

E.4. Doplnující informace k položkám přehledu o změnách vlastního kapitálu (TEXT)

K položce	Doplnující informace	Částka
-----------	----------------------	--------

F. Doplňující informace k fondům účetní jednotky**Ostatní fondy - územní samosprávné celky, svazky obcí, regionální rady regionů soudržnosti**

Položka		BĚŽNÉ ÚČETNÍ OBDOBÍ
Číslo	Název	
G.I.	Počáteční stav fondu k 1.1.	
G.II.	Tvorba fondu	300 624,00
1.	Přebytky hospodaření z minulých let	300 624,00
2.	Příjmy běžného roku, které nejsou určeny k využití v běžném roce	
3.	Převody prostředků z rozpočtu během roku do účelových peněžních fondů	
4.	Ostatní tvorba fondu	
G.III.	Čerpání fondu	624,00
G.IV.	Konečný stav fondu	300 000,00

G. Doplňující informace k položce "A.II.3. Stavby" výkazu rozvahy

Číslo položky	Název položky	ÚČETNÍ OBDOBÍ			MINULÉ
		BĚŽNÉ			
		BRUTTO	KOREKCE	NETTO	
G.	Stavby	5 342 052 213,65	1 957 214 534,70	3 384 837 678,95	3 300 720 049,04
G.1.	Bytové domy a bytové jednotky	358 618 267,23	146 237 520,88	212 380 746,35	221 314 502,31
G.2.	Budovy pro služby obyvatelstvu	2 777 184 505,04	1 026 353 753,10	1 750 830 751,94	1 664 536 470,50
G.3.	Jiné nebytové domy a nebytové jednotky	8 925 631,37	2 461 478,00	6 464 153,37	3 483 747,00
G.4.	Komunikace a veřejné osvětlení	1 558 210 152,13	578 039 904,32	980 170 247,81	945 169 686,44
G.5.	Jiné inženýrské sítě	96 647 154,29	17 651 119,02	78 996 035,27	96 703 056,18
G.6.	Ostatní stavby	542 466 503,59	186 470 759,38	355 995 744,21	369 512 586,61

H. Doplňující informace k položce "A.II.1. Pozemky" výkazu rozvahy

Číslo položky	Název položky	ÚČETNÍ OBDOBÍ			MINULÉ
		BĚŽNÉ			
		BRUTTO	KOREKCE	NETTO	
H.	Pozemky	1 205 809 182,16		1 205 809 182,16	1 197 084 599,86
H.1.	Stavební pozemky				
H.2.	Lesní pozemky	29 093 322,45		29 093 322,45	29 388 895,45
H.3.	Zahrady, pastviny, louky, rybníky	142 563 231,30		142 563 231,30	142 881 674,92
H.4.	Zastavěná plocha	955 086 559,44		955 086 559,44	946 629 495,46
H.5.	Ostatní pozemky	79 066 068,97		79 066 068,97	78 184 534,03

I. Doplňující informace k položce "A.II.4. Náklady z přecenění reálnou hodnotou" výkazu zisku a ztráty

Číslo položky	Název položky	ÚČETNÍ OBDOBÍ	
		BĚŽNÉ	MINULÉ
I.	Náklady z přecenění reálnou hodnotou	1 514 742,50	507 009,44
I.1.	Náklady z přecenění reálnou hodnotou majetku určeného k prodeji podle § 64	1 514 742,50	507 009,44
I.2.	Ostatní náklady z přecenění reálnou hodnotou		

J. Doplňující informace k položce "B.II.4. Výnosy z přecenění reálnou hodnotou" výkazu zisku a ztráty

Číslo položky	Název položky	ÚČETNÍ OBDOBÍ	
		BĚŽNÉ	MINULÉ
J.	Výnosy z přecenění reálnou hodnotou	3 647 908,85	1 683 737,44
J.1.	Výnosy z přecenění reálnou hodnotou majetku určeného k prodeji podle § 64	3 647 908,85	1 683 737,44
J.2.	Ostatní výnosy z přecenění reálnou hodnotou		

Okamžik sestavení (datum, čas): 25.03.2026, 17:53:43

Podpis statutárního orgánu: Ing. Miloš Vele

Podpis odpovědné osoby za účetnictví: Ing. Dana Hrubešová

PŘEHLED O PENĚŽNÍCH TOCÍCH

územní samosprávné celky, svazky obcí, regionální rady regionu soudržnosti

(v Kč)

Období: 12 / 2025

IČO: 00262340

Název: Statutární město Jablonec nad Nisou

NS: 00262340 Statutární město Jablonec nad Nisou



Č. položky	Název položky	Účetní období
P.	Stav peněžních prostředků k 1. lednu	197 832 061,53
A.	Peněžní toky z provozní činnosti	252 261 506,44
Z.	Výsledek hospodaření před zdaněním	184 701 393,11
A.I.	Úpravy o nepeněžní operace (+/-)	60 037 277,42
A.I.1.	Odpisy dlouhodobého majetku	111 577 270,23
A.I.2.	Změna stavu opravných položek	-1 386 652,50
A.I.3.	Změna stavu rezerv	
A.I.4.	Zisk (ztráta) z prodeje dlouhodobého majetku	935 476,40
A.I.5.	Výnosy z podílů na zisku	-14 625 000,00
A.I.6.	Ostatní úpravy o nepeněžní operace	-36 463 816,71
A.II.	Peněžní toky ze změny oběžných aktiv a krátkodobých závazků (+/-)	5 215 955,91
A.II.1.	Změna stavu krátkodobých pohledávek	-25 372 983,28
A.II.2.	Změna stavu krátkodobých závazků	38 299 833,39
A.II.3.	Změna stavu zásob	423 512,23
A.II.4.	Změna stavu krátkodobého finančního majetku	-8 134 406,43
A.III.	Zaplacená daň z příjmů včetně doměrků (-)	-12 318 120,00
A.IV.	Přijaté podíly na zisku	14 625 000,00
B.	Peněžní toky z dlouhodobých aktiv	-352 544 676,52
B.I.	Výdaje na pořízení dlouhodobých aktiv	-372 048 785,75
B.II.	Příjmy z prodeje dlouhodobých aktiv	36 121 069,23
B.II.1.	Příjmy z privatizace státního majetku	
B.II.2.	Příjmy z prodeje majetku Státního pozemkového úřadu	
B.II.3.	Příjmy z prodeje dlouhodobého majetku určeného k prodeji	36 121 069,23
B.II.4.	Ostatní příjmy z prodeje dlouhodobých aktiv	
B.III.	Ostatní peněžní toky z dlouhodobých aktiv (+/-)	-16 616 960,00
C.	Peněžní toky z vlastního kapitálu, dlouhodobých závazků a dlouhodobých pohledávek	37 555 848,99
C.I.	Peněžní toky vyplývající ze změny vlastního kapitálu (+/-)	27 402 209,44
C.II.	Změna stavu dlouhodobých závazků (+/-)	22 962 931,73
C.III.	Změna stavu dlouhodobých pohledávek (+/-)	-12 809 292,18
F.	Celková změna stavu peněžních prostředků	-62 727 321,09
H.	Příjmové a výdajové účty rozpočtového hospodaření (+,-)	
R.	Stav peněžních prostředků k rozvahovému dni R. = P. + F. + H.	135 104 740,44
	KONTROLNÍ ČÍSLO (v tom)	135 104 740,44
	ROZVAHA BIII-(BIII.1+BIII.2+BIII.3)+AIII.5-CIV.1-CIV.2	135 104 740,44
	PŘÍJMOVÉ A VÝDAJOVÉ ÚČTY	

PŘEHLED O ZMĚNÁCH VLASTNÍHO KAPITÁLU

územní samosprávné celky, svazky obcí, regionální rady regionu soudržnosti

(v Kč)

Období: 12 / 2025

IČO: 00262340

Název: Statutární město Jablonec nad Nisou

NS: 00262340 Statutární město Jablonec nad Nisou



Č. položky	Název položky	Minulé období	Zvýšení stavu	Snížení stavu	Běžné období
	VLASTNÍ KAPITÁL CELKEM	6 076 194 633,94	2 322 465 539,26	2 115 023 314,74	6 283 636 858,46
A.	Jmění účetní jednotky a upravující položky	4 181 110 249,40	94 168 392,67	59 409 441,26	4 215 869 200,81
A.I.	Jmění účetní jednotky	4 548 395 933,58	10 379 647,93	22 936 065,30	4 535 839 516,21
1.	Změna, vznik nebo zánik příslušnosti hospodařit s majetkem státu	-	-	-	-
2.	Svěření majetku příspěvkové organizaci	-	-	-	-
3.	Bezúplatné převody	-	10 379 023,93	71 874,00	-
4.	Investiční transfery	-	-	22 563 567,30	-
5.	Dary	-	-	-	-
6.	Ostatní	-	624,00	300 624,00	-
A.II.	Fond privatizace				
A.	Transfery na pořízení dlouhodobého majetku	783 055 576,79	49 965 776,74	36 473 375,96	796 547 977,57
III.					
1.	Svěření majetku příspěvkové organizaci	-	-	-	-
2.	Bezúplatné převody	-	-	-	-
3.	Investiční transfery	-	49 965 776,74	-	-
4.	Dary	-	-	-	-
5.	Snížení investičních transferů ve věcné a časové souvislosti	-	-	36 473 375,96	-
6.	Ostatní	-	-	-	-
A.	Kurzové rozdíly				
IV.					
A.	Oceňovací rozdíly při prvotním použití metody	1 290 173 249,40-			1 290 173 249,40-
V.					
1.	Opravné položky k pohledávkám	-	-	-	-
2.	Odpisy	-	-	-	-
3.	Ostatní	-	-	-	-
A.	Jiné oceňovací rozdíly	147 503 231,00	33 822 968,00		181 326 199,00
VI.					
1.	Oceňovací rozdíly u cenných papírů a podílů	-	33 822 968,00	-	-
2.	Oceňovací rozdíly u majetku určeného k prodeji	-	-	-	-
3.	Ostatní	-	-	-	-
A.	Opravy předcházejících účetních období	7 671 242,57-			7 671 242,57-
VII.					
1.	Opravy minulého účetního období	-	-	-	-
2.	Opravy předchozích účetních období	-	-	-	-
B	Fondy účetní jednotky		300 624,00	624,00	300 000,00
C	Výsledek hospodaření	1 895 084 384,54	2 227 996 522,59	2 055 613 249,48	2 067 467 657,65
D	Příjmový a výdajový účet rozpočtového hospodaření				

Finanční investice

Majetkové účasti v podnicích s rozhodujícím vlivem

*dle podkladů poskytnutých společnostmi v lednu 2025

Společnost	IČO	Podíl města na zákl. kapit. v %	Základní kapitál v tis. Kč	Nom. hodnota podílu města v tis. Kč	Účetní hodnota podílu města min.obd.v tis. Kč	Rozdíl ekvivalence v tis. Kč	Vlastní kapitál k 31.12.2025
SPORT Jablonec s.r.o.	25434411	100	200	200	7 486	1 169	8 655
Tech.sloužby Jablonec s.r.o.	25475509	100	159 259	159 259	71 360	2 132	73 492
Jablonecká energetická a.s.	61539881	100	150 500	150 500	351 937	21 606	373 543
Jablonecká dopravní a.s.	6873031	100	2 000	2 000	6 924	1 015	7 939
Brandl Jablonec	22397825	100	0	0	55 659	3 012	58 671
CELKEM		-	311 959	311 959	493 366	28 934	522 300

Majetkové účasti v podnicích s podstatným vlivem

Společnost	IČO	podíl města na zákl. kapitálu v %	Základní kapitál v tis. Kč	Nomin. hodnota podílu města v tis. Kč	Účetní hodnota podílu města v min. období v tis. Kč	Rozdíl - ekvivalence 2025 v tis. Kč	vlastní kapitál k 31.12.2025 v tis. Kč *
SKS s.r.o. Jablonec n. Nisou	62738542	32,5	20 000	6 500	115 860	4 889	120 749

Účetní hodnota podílu města je přeceněna ekvivalencí k 31. 12. podle předběžných údajů uzávěrek jednotlivých společností dle vyjádření z konce ledna 2026. Oproti definitivním výsledkům může dojít k rozdílům způsobeným neproučtováním některých dohadných položek a daně z příjmů právnických osob.

Ostatní majetkové účasti

Společnost	IČO	základní kapitál v tis. Kč	Nomin. hodnota podílu města v tis. Kč	Účetní hodnota podílu města v tis. Kč	podíl města na zák. kapit. v %
SVS a.s Teplice	49099469	7 605 482	308 645	390 674	4,06
DPMLaJ a.s. Liberec	47311975	785 700	21 900	3 373	0,38
CELKEM		8 391 182	330 545	394 047	-

Finanční výnosy plynoucí z dlouhodobého finančního majetku: byly inkasovány dividendy ve výši 14 625 000,- Kč od SKS s.r.o.

Nové hodnoty vlastního kapitálu dle podkladů do závěrečného účtu pouze 100 % vlastněné společnosti.

Společnost	IČO	podíl města na zák. kapitálu v %	Základní kapitál v tis. Kč	Nomin. Hodnota podílu města v tis. Kč	Účetní hodnota podílu města 31.12.2025 v tis. Kč	Rozdíl proti záv. účtu 2025 v tis. Kč	vlastní kapitál k 31.12.2025 ze záv. účtu v tis. Kč
SPORT s.r.o. Jablonec n. Nisou	25434411	100	200	200	8 655	-3 741	4 914
TSJ s.r.o. Jablonec n.Nisou	25475509	100	159 259	159 259	73 492	-97	73 395
JE a.s. Jablonec nad Nisou	61539881	100	150 500	150 500	373 543	-9 260	364 283
JD a.s. Jablonec nad Nisou	06873031	100	2 000	2 000	7 939	0	7 939
Brandl Jablonec	22397825	100	0	0	58 671	-814	57 857
CELKEM			311 959	311 959	522 300	-13 912	508 388

Rozdíly představují proúčtování odpisů a časového rozlišení, u SPORT vratka pro SMJN.

Příloha 2



18. 2. 2026

A P

ČINNOST ODDĚLENÍ INTERNÍHO AUDITU A STÍŽNOSTÍ ZA ROK 2025

V souvislosti s § 5 písm. c) vyhlášky č. 220/2013 Sb., o požadavcích na schvalování účetních závěrek některých vybraných účetních jednotek sdělujeme:

- ✓ v roce 2025 byly dokončeny 2 interní audity, z toho 1 v souladu s ročním plánem a 1 mimo plán
- ✓ v roce 2025 bylo vykonáno 22 veřejnosprávních kontrol, z toho 21 v souladu s ročním plánem, 1 mimo plán

Interní audity

IA č. 1/2025

Uveřejňování smluv dle zákona č. 340/2015 Sb., o registru smluv

Cíl: ověření, zda jsou dokumenty uveřejňovány odpovědnými osobami v souladu se zákonem o registru smluv

Závěr: všechny kontrolované dokumenty byly uveřejněny v souladu se zákonem o registru smluv. Byla dána doporučení ve smyslu doplnění do vnitřního předpisu (Směrnice Rady města Jablonec nad Nisou), např. bližší informace k anonymizaci osobních údajů a dodatkům ke smlouvám, definice pojmů uvedených v elektronické evidenci smluv v programu GINIS.

Mimořádný IA č. 1/2025

Audit zaměřený na prověření řízení projektu tvorby webové prezentace www.parkovani-jablonec.cz

Cíl: prověření postupů při řízení projektu tvorby uvedené webové prezentace, a to se zaměřením na dodržení smluvních podmínek, řízení zakázky ze strany města, předávání jednotlivých etap a komunikaci s dodavatelem

Závěr: projekt vykazoval pochybení v oblasti plánování a byl zatížen systémovými nedostatky, které se kumulovaly v průběhu celé realizace. Na základě zjištění byla dohodnuta korekce některých formulací a odsouhlaseno přiložení písemného vysvětlení některých kroků.

Veřejnosprávní kontroly

Program na obnovu městské památkové zóny a Program podpory výstavby technické infrastruktury – kontrola byla provedena u 3 příjemců veřejné finanční podpory:

- ✓ paní J. S.
- ✓ pan P.S. a paní K. S.
- ✓ Paní O. M.

Prověřena byla částka 193 121,69 Kč, což činí cca 22 % z celkové poskytnuté částky 878 377 Kč.

Program na podporu akcí/cyklu akcí v oblasti kultury, Program na podporu celoroční činnosti v oblasti kultury a Program na podporu celoroční činnosti v oblasti sportu a tělovýchovy – kontrola byla provedena u 17 příjemců veřejné finanční podpory (u jedné organizace byly vykonány dvě kontroly):

- ✓ SKP KORNSPITZ Jablonec z.s.
- ✓ Vodní záchranná služba ČČK Jablonec nad Nisou, pobočný spolek
- ✓ Akademie romského talentu z.s.
- ✓ SPORTOVNÍ KLUB POLICIE MAJÁK z.s.
- ✓ TJ SOKOL KOKONÍN, z.s.
- ✓ Rugby Club Griffins Jablonec nad Nisou, z. s.
- ✓ Klub biatlonu SG Jablonec, p.s.
- ✓ TJ Tatran Jablonec n. N., z. s.
- ✓ Alegras, z.s.
- ✓ Folklorní soubor Nisanka, z.s.
- ✓ Jablonecká kulturní obec, z.s. (2 protokoly)
- ✓ Pan J. T.
- ✓ PLAC, z.s.
- ✓ Spolek jabloneckých dam a pánů, z.s.
- ✓ Spolek přátel hudby Jablonec n./N., z.s.
- ✓ SUNDISK s.r.o.
- ✓ Pan V. K.

Prověřena byla částka 1 192 000 Kč, což činí cca 21 % z celkové poskytnuté částky 5 580 000 Kč.

Závěr z kontrol:

Porušení ve smyslu § 22 zákona č. 250/2000 Sb., o rozpočtových pravidlech územních rozpočtů nebyla shledána. Poskytnutá veřejná finanční podpora byla čerpána v souladu s právními předpisy, Zásadami pro poskytování dotací a peněžitých darů z rozpočtu SMJN a příslušnými Smlouvami o poskytnutí účelových dotací z rozpočtu SMJN. Kontrolované subjekty neuplatnily námitky.

Mimořádná kontrola hospodaření s finančním příspěvkem poskytnutým z rozpočtu SMJN v roce 2023 a 2024 organizaci Kultura Jablonec, p. o.

Cíl:

Poskytnout zřizovateli i vedení organizace ucelený přehled o stavu hospodaření organizace Kultura Jablonec, p.o.

Závěr:

V rámci kontroly bylo konstatováno několik pochybení, např. nedostatky v implementaci vnitřních předpisů, legislativní terminologii, v posloupnosti schvalovacího procesu řídicí kontrolou, nejednoznačná pravidla v rámci objednávek/smluv, uveřejňování smluv, opožděné zaúčtování faktur, dodržování pokladních limitů, neoznačení majetku, nesoulad a nedostatečné informace v personální oblasti.

Na základě zjištění byla uložena nápravná opatření, která vedou k odstranění chyb, zpřesnění procesů a minimalizaci budoucích rizik v hospodaření organizace.

Bc. Martin Oklamčák
vedoucí oddělení interního auditu a stížností

ATLAS AUDIT s.r.o.

K Bílému vrchu 1717, 250 88 Čelákovice



Statutární město Jablonec nad Nisou

Rok 2025

Zpráva o výsledku přezkoumání hospodaření

Podle zákona č. 93/2009 Sb., o auditorech a o změně některých zákonů, ve znění pozdějších předpisů, auditorského standardu č. 52, dalších relevantních předpisů vydaných Komorou auditorů České republiky, podle ustanovení § 42 zákona č. 128/2000 Sb., o obcích (obecní zřízení), ve znění pozdějších předpisů a podle ustanovení § 10 zákona č. 420/2004 Sb., o přezkoumávání hospodaření územních samosprávných celků a dobrovolných svazků obcí, ve znění pozdějších předpisů (dále jen „zákon č. 420/2004 Sb.“).

pro územní samosprávný celek

statutární město Jablonec nad Nisou

(dále jen „územní celek“)

za období od 01. 01. 2025 do 31. 12. 2025

Rozdělovník:

Výtisk č. 1 – elektronická verze

statutární město Jablonec nad Nisou

Výtisk č. 1 – elektronická verze

ATLAS AUDIT s.r.o.

I. VŠEOBECNÉ INFORMACE

Orgán územního celku oprávněný jednat jeho jménem:

Primátor: Ing. Miloš Vele
Název: statutární město Jablonec nad Nisou
Sídlo: Mírové náměstí 3100/19, 467 51 Jablonec nad Nisou
IČO: 00262340

Auditorská společnost (dále jen „auditor“):

ATLAS AUDIT s.r.o.
K Bílému vrchu 1717
250 88 Čelákovice
Číslo osvědčení 300

Jména osob provádějících přezkoumání hospodaření územního celku:

Ing. T. B. – auditor
P. C. – asistent auditora
M. Š. DiS. – asistent auditora
Ing. T. G. – asistent auditora
Bc. A. B. – asistent auditora
Bc. F. V. – odborná asistentka auditora

Další osoby podílející se na přezkoumání hospodaření územního celku:

P. M. – odborná asistentka auditora
P. V. – odborná asistentka auditora

Vymezení pravomoci auditora k provedení přezkoumání hospodaření územního celku:

Provedli jsme přezkoumání hospodaření územního celku v souladu s ustanovením § 4 odst. 7 zákona č. 420/2004 Sb., ustanovením § 2 písm. c) zákona o auditorech.

Místo přezkoumání hospodaření územního celku:

Dílčí přezkoumání: budova Magistrátu statutárního města Jablonec nad Nisou, Mírové nám. 3100/19, Jablonec nad Nisou
Závěrečné přezkoumání: budova Magistrátu statutárního města Jablonec nad Nisou, Mírové nám. 3100/19, Jablonec nad Nisou

Období, ve kterém bylo přezkoumání hospodaření územního celku provedeno:

- Dílčí přezkoumání hospodaření proběhlo ve dnech 17. 09. 2025 a 13. 10. 2025
- Závěrečné přezkoumání hospodaření proběhlo dne 05. 02. 2026 a 01. 04. 2026

Určení zahájení a ukončení přezkoumání hospodaření územního celku auditorem/auditorskou společností:

- Přezkoumání bylo zahájeno zasláním požadavků auditora na přípravu podkladů dne 12. 08. 2025
- Posledním kontrolním úkonem předcházejícím vyhotovení zprávy bylo zaslání podkladů územním celkem dne 01. 04. 2026 a jejich zpracování dne 14. 04. 2026

II. PŘEDMĚT PŘEZKOUMÁNÍ HOSPODAŘENÍ

Předmětem přezkoumání jsou podle ustanovení § 2 odst. 1 zákona č. 420/2004 Sb. údaje o ročním hospodaření tvořící součást závěrečného účtu podle § 17 odst. 2 a 3 zákona č. 250/2000 Sb., o rozpočtových pravidlech územních rozpočtů, ve znění pozdějších předpisů, a to:

- a) plnění příjmů a výdajů rozpočtu včetně peněžních operací týkajících se rozpočtových prostředků,
- b) finanční operace týkající se tvorby a použití peněžních fondů,
- c) náklady a výnosy podnikatelské činnosti územního celku,
- d) peněžní operace týkající se sdružených prostředků vynakládaných na základě smlouvy mezi dvěma nebo více územními celky, anebo na základě smlouvy s jinými právníckými nebo fyzickými osobami,
- e) finanční operace týkající se cizích zdrojů ve smyslu právních předpisů o účetnictví,
- f) hospodaření a nakládání s prostředky poskytnutými z Národního fondu a s dalšími prostředky ze zahraničí poskytnutými na základě mezinárodních smluv,
- g) vyúčtování a vypořádání finančních vztahů ke státnímu rozpočtu, k rozpočtům krajů, k rozpočtům obcí, k jiným rozpočtům, ke státním fondům a k dalším osobám.

Předmětem přezkoumání v souladu s ustanovením § 2 odst. 2 zákona č. 420/2004 Sb. jsou dále oblasti:

- a) nakládání a hospodaření s majetkem ve vlastnictví územního celku,
- b) nakládání a hospodaření s majetkem státu, s nímž hospodaří územní celek,
- c) zadávání a uskutečňování veřejných zakázek s výjimkou úkonů a postupů přezkoumaných orgánem dohledu podle zákona č. 134/2016 Sb., o zadávání veřejných zakázek, ve znění pozdějších předpisů,
- d) stav pohledávek a závazků a nakládání s nimi,
- e) ručení za závazky fyzických a právníckých osob,
- f) zastavování movitých a nemovitých věcí ve prospěch třetích osob,
- g) zřizování věcných břemen k majetku územního celku,
- h) účetnictví vedené územním celkem,
- i) ověření poměru dluhu územního celku k průměru jeho příjmů za poslední 4 rozpočtové roky podle právního předpisu upravujícího rozpočtovou odpovědnost.

III. HLEDISKA PŘEZKOUMÁNÍ HOSPODAŘENÍ

Předmět přezkoumání podle ustanovení § 3 zákona č. 420/2004 Sb. (viz bod II. této zprávy) se ověřuje z hlediska:

- a) dodržování povinností stanovených zvláštními právními předpisy,
- b) souladu hospodaření s finančními prostředky ve srovnání s rozpočtem,
- c) dodržení účelu poskytnuté dotace nebo návratné finanční výpomoci a podmínek jejich použití,
- d) věcné a formální správnosti dokladů o přezkoumávaných operacích.

Přehled právních předpisů či jejich vybraných ustanovení, jejichž soulad s údaji o ročním hospodaření územního celku jsme ověřili, je uvedený v samostatné **příloze A**, která je nedílnou součástí této zprávy.

IV. DEFINOVÁNÍ ODPOVĚDNOSTÍ

Za hospodaření, které bylo předmětem přezkoumání a za jeho zobrazení v účetních a finančních výkazech, je odpovědný územní celek.

Naší úlohou je, na základě provedeného přezkoumání hospodaření, vydat zprávu o výsledku přezkoumání hospodaření. V souladu se zákonem o auditorech a Etickým kodexem přijatým Komorou auditorů České republiky jsme na územním celku nezávislí a splnili jsme i další etické povinnosti vyplývající z uvedených předpisů. Rovněž jsme splnili požadavky týkající se řízení kvality stanovené mezinárodním standardem pro řízení kvality ISQM 2.

Přezkoumání hospodaření jsme provedli v souladu se zákonem č. 93/2009 Sb., o auditorech, auditorským standardem č. 52 a dalšími relevantními předpisy vydanými Komorou auditorů České republiky a s ustanoveními § 2, 3 a 10 zákona č. 420/2004 Sb. Podle těchto předpisů jsme povinni

naplánovat a provést přezkoumání hospodaření tak, abychom získali omezenou jistotu, zda hospodaření územního celku je v souladu s hledisky přezkoumání hospodaření (viz bod III. této zprávy).

V. RÁMCOVÝ ROZSAH PRACÍ

Za účelem vykonání přezkoumání hospodaření územního celku a vyjádření závěru zprávy o výsledku přezkoumání hospodaření byly použity postupy ke shromáždění dostatečných a vhodných důkazních informací. Tyto postupy se svým charakterem a načasováním liší od postupů prováděných u zakázky poskytující přiměřenou jistotu a mají menší rozsah a jsou auditorem aplikovány na základě jeho odborného úsudku včetně vyhodnocení oblastí, v nichž je u předmětu přezkoumání hospodaření pravděpodobný výskyt významných (materiálních) chyb a nedostatků. Při vyhodnocování těchto oblastí auditor bere v úvahu vnitřní kontrolní systém územního celku. Použité postupy zahrnují výběrový způsob šetření a významnost (materialitu) jednotlivých skutečností. Míra jistoty získaná u přezkoumání hospodaření je tudíž významně nižší než jistota, která by byla získána provedením zakázky poskytující přiměřenou jistotu.

Označení všech dokladů a jiných materiálů využitých při přezkoumání hospodaření územního celku je uvedeno v samostatné **příloze C**, která je nedílnou součástí této zprávy. V rámci přezkoumání hospodaření územního celku činil auditor i další kroky a využíval i další informace, které nejsou součástí tohoto označení.

VI. ZÁVĚR ZPRÁVY O VÝSLEDKU PŘEZKOUMÁNÍ HOSPODAŘENÍ

A. VYJÁDŘENÍ K SOULADU HOSPODAŘENÍ S HLEDISKY PŘEZKOUMÁNÍ HOSPODAŘENÍ

Na základě námi provedeného přezkoumání hospodaření územního celku statutární město Jablonec nad Nisou jsme nezjistili žádnou skutečnost, která by nás vedla k přesvědčení, že přezkoumávané hospodaření není ve všech významných (materiálních) ohledech v souladu s hledisky přezkoumání hospodaření uvedenými v bodě III. této zprávy.

B. VYJÁDŘENÍ OHLEDNĚ CHYB A NEDOSTATKŮ

Zákon č. 420/2004 Sb. stanoví, abychom ve zprávě uvedli závěr podle ustanovení § 10 odst. 2 písm. d) a odst. 3 citovaného zákona. Toto ustanovení vyžaduje, abychom ve své zprávě o výsledku přezkoumání hospodaření uvedli, zda při přezkoumání hospodaření byly zjištěny chyby a nedostatky a v čem případně spočívaly, a to bez ohledu na jejich materialitu a jejich vztah k hospodaření územního celku jako celku.

Při přezkoumání hospodaření územního celku statutární město Jablonec nad Nisou za rok 2025 podle § 2 a § 3 jsme nezjistili žádné chyby a nedostatky.

C. UPOZORNĚNÍ NA PŘÍPADNÁ RIZIKA

Nečinili jsme žádná zjištění, která by nás vedla k domněnce, že existují případná rizika, která mohou mít v budoucnosti negativní dopad na hospodaření územního celku statutární město Jablonec nad Nisou.

D. PODÍL POHLEDÁVEK A ZÁVAZKŮ NA ROZPOČTU ÚZEMNÍHO CELKU STATUTÁRNÍ MĚSTO JABLONEC NAD NISOU A PODÍL ZASTAVENÉHO MAJETKU NA CELKOVÉM MAJETKU ÚZEMNÍHO CELKU

Podíl pohledávek na rozpočtu		
A	Vymezení pohledávek	36 676 444,94 Kč
B	Vymezení rozpočtových příjmů	1 581 132 533,06 Kč
A / B * 100 %	Výpočet podílu pohledávek na rozpočtu	2,32 %

Podíl závazků na rozpočtu		
C	Vymezení závazků	100 353 594,32 Kč
B	Vymezení rozpočtových příjmů	1 581 132 533,06 Kč
C / B * 100 %	Výpočet podílu závazků na rozpočtu	5,64 %

Podíl zastaveného majetku na celkovém majetku		
D	Vymezení zastaveného majetku	59 522 944,20 Kč
E	Vymezení majetku pro výpočet ukazatele	8 243 976 453,93 Kč
D / E * 100 %	Výpočet podílu zastaveného majetku na celkovém majetku	0,72 %

- Celková hodnota dlouhodobých pohledávek činila k 31. 12. 2025 28 359 641,18 Kč.
- Celková hodnota dlouhodobých závazků činila k 31. 12. 2025 129 418 653,73 Kč.

E. VYJÁDŘENÍ K POMĚRU DLUHU ÚZEMNÍHO CELKU STATUTÁRNÍ MĚSTO JABLONEC NAD NISOU K PRŮMĚRU JEHO PŘÍJMŮ ZA POSLEDNÍ 4 ROZPOČTOVÉ ROKY PODLE PRÁVNÍHO PŘEDPISU UPRAVUJÍCÍHO ROZPOČTOVOU ODPOVĚDNOST

Zákon č. 420/2004 Sb. stanoví, abychom v naší zprávě uvedli výrok (vyjádření) o tom, že dluh územního celku nepřekročil 60 % průměru jeho příjmů za poslední čtyři rozpočtové roky. V opačném případě jsme povinni uvést, o kolik dluh územního celku překročil průměr jeho příjmů.

Dluh územního celku statutární město Jablonec nad Nisou k 31. 12. 2025 nepřekročil 60 % průměru jeho příjmů za poslední 4 roky.

VII. DALŠÍ INFORMACE

Stanovisko územního celku k návrhu zprávy o výsledku přezkoumání hospodaření

Písemné stanovisko územního celku k návrhu zprávy o výsledku přezkoumání hospodaření, které bylo auditorovi doručeno, v souladu s ustanovením § 7 písm. c) zákona č. 420/2004 Sb., je uvedeno v samostatné **příloze D**, která je nedílnou součástí této zprávy.

Vyhotoveno dne 21. 04. 2026

Auditorská společnost:
ATLAS AUDIT s.r.o.
Oprávnění č. 300
Zastoupená:

Odpovědný auditor: Ing. Tomáš Bartoš

Ing. Tomáš Bartoš, oprávnění č. 1122

Zpráva projednána s orgánem územního celku oprávněným jednat jménem statutární město Jablonec nad Nisou dne 21. 04. 2026.

Zpráva předána orgánu územního celku oprávněnému jednat jménem statutární město Jablonec nad Nisou dne 23. 04. 2026.



Ing. Tomáš Bartoš

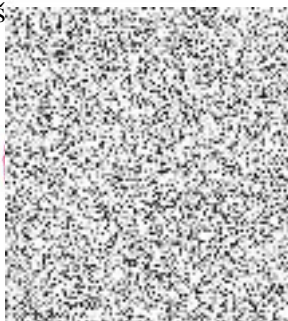

Přílohy zprávy o výsledku přezkoumání hospodaření

- Příloha A Přehled právních předpisů či jejich vybraných ustanovení, jejichž soulad s údaji o ročním hospodaření územního celku auditor ověřil
- Příloha B Detailní popis zjištěných chyb a nedostatků podle § 10 odst. 3 písm. b) a c) zákona č. 420/2004 Sb. a označení dokladů a jiných materiálů, ze kterých jednotlivá zjištění vycházejí
- Příloha C Označení všech dokladů a jiných materiálů využitých při přezkoumání hospodaření
- Příloha D Stanovisko orgánu územního celku oprávněného jednat jeho jménem, resp. statutárního orgánu dobrovolného svazku obcí, dle požadavku ustanovení § 7 písm. c) zákona č. 420/2004 Sb.

Přehled právních předpisů či jejich vybraných ustanovení, jejichž soulad s údaji o ročním hospodaření územního celku auditor ověřil

Při provádění přezkoumání hospodaření auditor posoudil soulad údajů o ročním hospodaření územního celku s následujícími právními předpisy, či. jejich vybranými ustanoveními:

- zákonem č. 420/2004 Sb., o přezkoumávání hospodaření územních samosprávných celků a dobrovolných svazků obcí, ve znění pozdějších předpisů,
- zákonem č. 128/2000 Sb., o obcích (obecní zřízení), ve znění pozdějších předpisů, a souvisejícími prováděcími právními předpisy:
 - sdělením Ministerstva vnitra č. 295/2024 Sb. o vyhlášení výše základny pro výpočet odměn členů zastupitelstev územních samosprávných celků podle zákona č. 128/2000 Sb., o obcích (obecní zřízení), ve znění pozdějších předpisů, zákona č. 129/2000 Sb., o krajích (krajské zřízení), ve znění pozdějších předpisů, a zákona č. 131/2000 Sb., o hlavním městě Praze, ve znění pozdějších předpisů,
 - zákonem č. 250/2000 Sb., o rozpočtových pravidlech územních rozpočtů, ve znění pozdějších předpisů, a souvisejícími prováděcími právními předpisy:
 - vyhláškou č. 412/2021 Sb., o rozpočtové skladbě, ve znění pozdějších předpisů,
 - vyhláškou č. 5/2014 Sb., o způsobu, termínech a rozsahu údajů předkládaných pro hodnocení plnění státního rozpočtu, rozpočtů státních fondů, rozpočtů územních samosprávných celků, rozpočtů dobrovolných svazků obcí,
- zákonem č. 563/1991 Sb., o účetnictví, ve znění pozdějších předpisů, a souvisejícími prováděcími právními předpisy:
 - vyhláškou č. 410/2009 Sb., kterou se provádějí některá ustanovení zákona č. 563/1991 Sb., o účetnictví, ve znění pozdějších předpisů, pro některé vybrané účetní jednotky,
 - českými účetními standardy pro některé vybrané účetní jednotky, které vedou účetnictví podle vyhlášky č. 410/2009 Sb.,
 - vyhláškou č. 383/2009 Sb., o účetních záznamech v technické formě vybraných účetních jednotek a jejich předávání do centrálního systému účetních informací státu a o požadavcích na technické a smíšené formy účetních záznamů (technická vyhláška o účetních záznamech),
 - vyhláškou č. 270/2010 Sb., o inventarizaci majetku a závazků,
 - vyhláškou č. 220/2013 Sb., o požadavcích na schvalování účetních závěrek některých vybraných účetních jednotek.
- zákonem č. 23/2017 Sb., o pravidlech rozpočtové odpovědnosti, ve znění pozdějších předpisů,
- zákonem č. 320/2001 Sb., o finanční kontrole ve veřejné správě a o změně některých zákonů,
- zákonem č. 340/2015 Sb., o zvláštních podmínkách účinnosti některých smluv, uveřejňování těchto smluv a o registru smluv (zákon o registru smluv),
- zákonem č. 134/2016 Sb., o zadávání veřejných zakázek,
- nařízením vlády č. 464/2022 Sb., o platových poměrech zaměstnanců ve veřejných službách a správě, ve znění pozdějších předpisů, a nařízením vlády č. 341/2017 Sb., o platových poměrech zaměstnanců ve veřejných službách a správě, ve znění pozdějších předpisů
- zákonem č. 89/2012 Sb., občanský zákoník,
 - zákonem č. 90/2012 Sb., o obchodních společnostech a družstvech (zákon o obchodních korporacích).

Popis zjištěných chyb a nedostatků podle § 10 odst. 3 písm. b) a c) zákona č. 420/2004 Sb. včetně uvedení povinností, stanovených zvláštními právními předpisy, nebo jiných hledisek přezkoumání, které nebyly dodrženy

Nebyly zjištěny chyby a nedostatky podle § 10 odst. 3 písm. b) zákona č. 420/2004 Sb.

Nebyly zjištěny chyby a nedostatky podle § 10 odst. 3 písm. c) zákona č. 420/2004 Sb.

Označení všech dokladů a jiných materiálů využitých při přezkoumání hospodaření

1. ÚČETNICTVÍ

- ✓ Obratová předvaha k 30. 06. 2025
- ✓ Rozvaha k 30. 06. 2025
- ✓ Výkaz zisku a ztráty k 30. 06. 2025
- ✓ Příloha k účetní závěrce k 30. 06. 2025
- ✓ Výkaz pro hodnocení plnění rozpočtu FIN 2-12 M k 30. 06. 2025
- ✓ Účetní deník k 30. 06. 2025
- ✓ Účtový rozvrh platný pro ověřované účetní období
- ✓ Účetní deník k 31. 08. 2025
- ✓ Výkaz pro hodnocení plnění rozpočtu FIN 2-12 M k 31. 08. 2025
- ✓ Obratová předvaha k 31. 12. 2025
- ✓ Rozvaha k 31. 12. 2025
- ✓ Výkaz zisku a ztráty k 31. 12. 2025
- ✓ Příloha k účetní závěrce k 31. 12. 2025
- ✓ Účetní deník k 31. 12. 2025
- ✓ Výkaz pro hodnocení plnění rozpočtu FIN 2-12 M k 31. 12. 2025

2. DLOUHODOBÝ HMOTNÝ I NEHMOTNÝ MAJETEK

- ✓ Podklady k vybranému zařazení majetku „Most Luční“:
 - Schválení pořízení dlouhodobého majetku (§ 13 vyhlášky č. 416/2004 Sb.)
 - Rozhodnutí zadavatele o výběru nejvhodnější nabídky ze dne 09. 01. 2024
 - Smlouva o dílo č. SD/2024/0030
 - Protokol o předání stavby ze dne 07. 08. 2024
 - Protokol o převodu majetku do užívání
 - Karta majetku č. MUJNHZ30248V
 - Účetní doklad o zaúčtování zařazení majetku č. 800540
- ✓ Podklady k vybranému zařazení majetku „Parkovací automaty“ :
 - Schválení pořízení dlouhodobého majetku (§ 13 vyhlášky č. 416/2004 Sb.)
 - Oznámení o výběru dodavatele ze dne 15. 10. 2024
 - Smlouva o dílo č. SD/2024/1135
 - Protokol o převodu majetku do užívání
 - Majetkový doklad – příjem ze dne 30. 05. 2025
 - Účetní doklad o zaúčtování zařazení majetku č. 800427
- ✓ Podklady k vybranému vyřazení majetku „KS č. SO/52025/0104 Ski klub Jbc - p.p.č. 2086/46,45 kú Jbc“:
 - Zveřejnění záměru prodeje v termínu od 26. 11. 2024 do 12. 12. 2024
 - Usnesení zastupitelstva města č. ZM/33/2025/A.3.b
 - Kupní smlouva č. SO/2025/0104
 - Doklad o zveřejnění smlouvy č. SO/2025/0104 dne 24. 04. 2025
 - Účetní doklad o zaúčtování vyřazení majetku č. 800269
- ✓ Podklady k vybranému vyřazení majetku „KS č. SO/2024/0529 J. Černý - p.p.č. 304 kú Proseč n.N.“
 - Zveřejnění záměru prodeje v termínu od 17. 10. 2024 do 19. 11. 2024
 - Usnesení ZM č. ZM/174/2024/A.5

- Protokol o elektronické aukci provedené dne 22. 11. 2024
- Smlouva Č. SO/2024/0529 ze dne 03. 02. 2025
- Doklad o zveřejnění smlouvy č. SO/2024/0529 ze dne 03. 02. 2025
- Účetní doklad o zaúčtování vyřazení majetku č. 800126
- ✓ **Podklady k vybranému vyřazení majetku „KS č. SO/2024/0496 V. Rajman - p.p.č. 1321/9 kú Mšeno n.N.“:**
 - Zveřejnění záměru prodeje v termínu od 22. 09. 2024 do 09. 10. 2024
 - Usnesení ZM č. ZM/156/2024/A.3
 - Kupní smlouva č. SO/2025/0104 ze dne 27. 02. 2025
 - Doklad o zveřejnění smlouvy č. SO/2025/0496 dne 04. 03. 2025
 - Účetní doklad o zaúčtování vyřazení majetku č. 800220, č. 800126
- ✓ **Podklady k vybranému vyřazení majetku „KS č. SO/2025/0116 H. Svobodný – p.p.č. 244/2 kú jbc“:**
 - Zveřejnění záměru prodeje v termínu od 09. 01. 2025 do 10. 02. 2025
 - Usnesení ZM č. ZM/33/2025/A.1
 - Smlouva SO/2024/0116 ze dne 19. 06. 2025
 - Doklad o zveřejnění smlouvy č. SO/2024/0116
 - Účetní doklad o zaúčtování vyřazení majetku č. 800459
- ✓ **Podklady k vybranému vyřazení majetku „KS č. SO/2025/0157 L. Režná - p.p.č. 805/4 kú Kokonín“:**
 - Zveřejnění záměru prodeje v termínu od 27. 01. 2025 do 27. 02. 2025
 - Protokol o elektronické aukci provedené dne 10. 03. 2025
 - Usnesení ZM č. ZM/49/2025/A.1
 - Smlouva č. SO/2025/0157 ze dne 20. 05. 2025
 - Doklad o zveřejnění smlouvy č. SO/2025/0157
 - Účetní doklad o zaúčtování vyřazení majetku č. 800365
- ✓ Doklady k vybranému pronajatému majetku:
 - č. SO_2024_0269 - usnesení č. RM_0269
 - č. SO_2024_0129 - usnesení č. RM_0129
 - č. SO_2024_0145 - usnesení č. RM_0145
- ✓ Odpisy DNHM
- ✓ Soupis věcných břemen 2025
- ✓ Přecenění FI ekvivalencí
- ✓ Zástavy majetku
- ✓ Dokumenty k soupisu věcných břemen

4. POHLEDÁVKY

- ✓ Inventurní soupis účtu 315
- ✓ Inventurní soupis účtu 311 a saldokonto odběratelů k 31. 12. 2025
- ✓ Inventurní soupis účtu 314 a přehled poskytnutých záloh
- ✓ Inventurní soupis účtu 377 a prvotní podklad k ověření zůstatku účtu
- ✓ Inventurní soupis účtu 373 a soupis poskytnutých dotací cizím organizacím
- ✓ Dokumenty k vybraným položkám Inventarizace účtu 373

5. FINANČNÍ MAJETEK

- ✓ Inventurní soupis účtů 231, 236, 245, 253, 261, 263
- ✓ Bankovní confirmace se zůstatky k 31. 12. 2025 od bankovních institucí:
 - Komerční banka, a.s.
 - Československá obchodní banka, a.s.
 - J&T BANKA, a.s.
 - Oberbank AG pobočka Česká republika

- Generali investments CEE, investiční společnost, a.s.
- ✓ Bankovní výpis se zůstatkem k 31. 12. 2025
 - Česká národní banka
 - UniCredit Bank Czech Republic and Slovakia, a.s.
- ✓ Pokladní výčetky k 31. 12. 2025

6. VLASTNÍ KAPITÁL

- ✓ Účet 403 zaúčtování transferu investičního Technické zhodnocení – Kostel sv. Anny
- ✓ Evidenční karty majetku:
 - Technické zhodnocení – Kostel sv. Anny
 - Komunikace nádraží
 - Veřejné osvětlení Novoveská
- ✓ Inventurní soupis účtu 403
- ✓ Pohyby účtu 403
- ✓ Rozpuštění investičních transferů za rok 2025
- ✓ Inventarizace účtu 403 333 - dosud nezařazený do majetku

8. ZÁVAZKY

- ✓ Kontrola mzdových položek u vybraných zaměstnanců:
 - os. č. 0113 za období 1/2025
 - os. č. 0413 za období 4/2025
 - os. č. 0963 za období 4/2025
 - os. č. 1187 za období 5/2025
 - os. č. 2841 za období 5/2025
- ✓ U vybraných zaměstnanců byla ke kontrole předložena následující dokumentace:
 - pracovní smlouva
 - platový výměr
 - mzdový list
 - podepsané prohlášení k číslu bankovního účtu zaměstnance
 - bankovní výpis v části převodu výplaty na účet
- ✓ Doklad č. 101826, oznámení o poskytnutí příspěvku, BV KB ze dne 08. 04. 2025
- ✓ Doklad č. 102493, oznámení o poskytnutí příspěvku, BV KB ze dne 09. 05. 2025
- ✓ Doklad č. 100625, oznámení o poskytnutí příspěvku, BV KB ze dne 12. 02. 2025
- ✓ Doklad č. 101189, oznámení o poskytnutí příspěvku, BV KB ze dne 10. 03. 2025
- ✓ Doklad č. 103062, smlouva č. SD/2024/1196, BV KB ze dne 03. 06. 2025
- ✓ Doklad č. 102497, smlouva č. SD/2021/0861, BV KB ze dne 09. 05. 2025
- ✓ Doklad č. 100574, smlouva č. SD/2021/0865, BV KB ze dne 10. 02. 2025
- ✓ Doklad č. 101115, smlouva č. SD/2020/0443, dod. č. 5, BV KB ze dne 07. 03. 2025
- ✓ Doklad č. 101118, smlouva č. SD/2024/1276, BV KB ze dne 07. 03. 2025
- ✓ Doklad č. 400070, prvotní podklad k transakci
- ✓ Doklad č. 570846, prvotní podklad k transakci
- ✓ Doklad č. 102027, smlouva č. SD/2024/0284, BV KB ze dne 15. 04. 2025
- ✓ Doklad č. 102069, smlouva č. OLP/00678/2025, BV KB ze dne 16. 04. 2025
- ✓ Doklad č. 101326, smlouva č. SD/2025/0189, BV KB ze dne 14. 03. 2025
- ✓ Doklad č. 800405, DPPO
- ✓ Usnesení ZM č. ZM/165/2024 ze dne 12. 12. 2024, RM č. RM/660/2024 ze dne 16. 12. 2024, usnesení ZM č. ZM/2/2025 ze dne 20. 02. 2025
- ✓ Doklad č. 104206, BV KB ze dne 14. 07. 2025, oznámení o poskytnutí příspěvku
- ✓ Doklad č. 104773, SD/2021/0865, BV KB ze dne 08. 08. 2025
- ✓ Kontrola odměňování u vybraných zastupitelů:
 - os. č. 1400 za období 4/2025
 - os. č. 8309 za období 4/2025
 - os. č. 43036 za období 4/2025

- os. č. 870524 za období 4/2025
- os. č. 7802 za období 4/2025
- os. č. 8454 za období 4/2025
- ✓ U vybraných zastupitelů byla ke kontrole předložena následující dokumentace:
 - vybraná usnesení zastupitelstva
 - mzdové listy
 - podepsaná prohlášení k číslu bankovního účtu zastupitele
 - bankovní výpis v části převodu výplaty na účet
- ✓ Inventurní soupis účtů 331, 333, 336, 337, 342 a mzdová rekapitulace za období 12/2025
- ✓ Inventurní soupis účtu 321 a saldokonto závazků k 31. 12. 2025
- ✓ Inventurní soupis účtu 451 a bankovní confirmace k 31. 12. 2025
- ✓ Inventurní soupis účtu 324 a soupis záloh se zůstatkem k 31. 12. 2025
- ✓ Inventurní soupis účtu 378 a prvotní podklad
- ✓ Inventurní soupis účtu 472

9. ČASOVÉ ROZLIŠENÍ, KURZOVNÍ ROZDÍLY, DOHADNÉ ÚČTY

- ✓ Inventurní soupis účtu 381 včetně příloh
- ✓ Inventurní soupis účtu 383 včetně příloh
- ✓ Inventurní soupis účtu 384 včetně příloh
- ✓ Inventurní soupis účtu 385 včetně příloh
- ✓ Inventurní soupis účtu 388 včetně příloh
- ✓ Inventurní soupis účtu 389 včetně příloh

10. INVENTARIZACE MAJETKU A ZÁVAZKŮ

- ✓ Směrnice rady města číslo 19 – Inventarizace majetku, pohledávek a závazků města Jablonec nad Nisou včetně příloh č. 1 - č. 3
- ✓ Plán inventarizací na rok 2025 včetně příloh
- ✓ Závěrečná inventarizační zpráva za rok 2025

12. PŘÍLOHY ÚČETNÍ ZÁVĚRKY

- ✓ Ověření vykázaných pohybů v Příloze C.
- ✓ Příloha účetní závěrky A3, D, E1, E2, H

14. ROZPOČET

- ✓ Střednědobý výhled rozpočtu:
 - Návrh střednědobého výhledu rozpočtu na období 2025 - 2029
 - Doklad o zveřejnění návrhu střednědobého výhledu rozpočtu na období 2025 - 2029
 - Opis usnesení zastupitelstva schvalujícího střednědobý výhled rozpočtu na období 2025 - 2029
 - Schválený střednědobý výhled rozpočtu na období 2025 - 2029
 - Doklad o zveřejnění schváleného střednědobého výhledu rozpočtu na období 2025 - 2029
- ✓ Rozpočet:
 - Návrh rozpočtu na rok 2025
 - Doklad o zveřejnění návrhu rozpočtu na rok 2025
 - Opis usnesení zastupitelstva schvalujícího rozpočet na rok 2025
 - Schválený rozpočet na rok 2025
 - Doklad o zveřejnění schváleného rozpočtu na rok 2025
 - Rozpis rozpočtu na rok 2025
 - Výkaz pro hodnocení plnění rozpočtu FIN 2-12 M k 30. 06. 2025

- ✓ Rozpočtová opatření:
 - Vybraná rozpočtová opatření
 - Výkaz pro hodnocení plnění rozpočtu FIN 2-12 M k 30. 06. 2025
 - Usnesení rady ÚSC k schvalující vybraná rozpočtová opatření
 - Usnesení zastupitelstva ÚSC schvalující vybraná rozpočtová opatření
 - Vybraná rozpočtová opatření za období 12/2025
 - Usnesení zastupitelstva ÚSC schvalující vybraná rozpočtová opatření
 - Zveřejnění rozpočtových opatření za rok 2025
 - Výkaz pro hodnocení plnění rozpočtu FIN 2-12 M k 31. 12. 2025
- ✓ Závěrečný účet:
 - Návrh závěrečného účtu za rok 2024
 - Doklad o zveřejnění návrhu závěrečného účtu za rok 2024
 - Opis usnesení zastupitelstva schvalujícího závěrečný účet za rok 2024
 - Schválený závěrečný účet za rok 2024
 - Doklad o zveřejnění závěrečného účtu za rok 2024

15. VÝBĚROVÁ ŘÍZENÍ

- ✓ Podklady k vybranému výběrovému řízení „ZŠ Kokonín, Jablonec nad Nisou, předprostor školy“:
 - Výzva a zadávací podmínky ze dne 30. 07. 2024
 - Jmenování komise a náhradníků ze dne 12. 08. 2024
 - Čestné prohlášení členů komise ze dne 19. 08. 2024
 - Záписy z jednání komise ze dne 19. 08. 2024
 - Zasláné nabídky
 - Protokol o otvírání obálek ze dne 15. 08. 2024
 - Usnesení komise o vítězi ze dne 19. 08. 2024
 - Rozhodnutí zadavatele o výběru 22. 08. 2024
 - Zpráva komise z VŘ
 - Oznámení výsledku účastníkům
 - Smlouva o dílo vítězným dodavatelem č. SD/2024/0967
 - Servisní smlouva č. SD/2024/0968
- ✓ Podklady k vybranému výběrovému řízení „Oprava bytů Řetízková 3053/9, Jablonec nad Nisou“:
 - Výzva a zadávací podmínky ze dne 09. 08. 2024
 - Jmenování komise a náhradníků ze dne 27. 08. 2024
 - Čestné prohlášení členů komise ze dne 04. 09. 2024
 - Záписy z jednání komise ze dne 04. 09. 2024
 - Zasláné nabídky
 - Protokol o otvírání obálek ze dne 02. 09. 2024
 - Usnesení komise o vítězi ze dne 04. 09. 2024
 - Zpráva komise z VŘ
 - Oznámení výsledku účastníkům
 - Smlouva o dílo vítězným dodavatelem č. SD/2024/1012
 - Předávací protokol ze dne 28. 02. 2025
 - DF č. 202025
 - Doklad č. 330528, č. 811321
- ✓ Podklady k vybranému nadlimitnímu/podlimitnímu výběrovému řízení „Dodávka parkovacích automatů s technickou podporou pro statutární město Jablonec nad Nisou“:
 - Usnesení komise o vítězi (autorizované) ze dne 04. 10. 2024
 - Smlouva o dílo s vítězným zhotovitelem (autorizovaná) č. SD/2024/1135 (DESIGNA Parking & Access s.r.o.) na částku 4 655 047 Kč bez DPH

- Usnesení RM č. RM/501/2024 ze dne 14. 10. 2024 schvalující vítězného zhotovitele
- Realizační faktury včetně příloh – DF č. 20250037
- Předávací protokol ze dne 30. 05. 2025

16. TRANSFERY

- ✓ Podklady k vybranému poskytnutému transferu přísp. org. „MŠ Švédská, Jablonec nad Nisou“:
 - Usnesení o schválení výše příspěvku a případných závazných ukazatelů
 - Usnesení rady ÚSC o schválení účetní závěrky organizace za předešlé účetní období
 - Schválený rozpočet příspěvkové organizace zřizovatelem
 - Schválený střednědobý výhled rozpočtu organizace
 - Odkaz na zveřejnění schváleného rozpočtu a střednědobého výhledu organizace
 - Oznámení o schválené výši příspěvku zasílaný příspěvkové organizaci (dopis)
 - Zápis z veřejnosprávní kontroly (poslední uskutečněná)
 - Průběžné vyhodnocení hospodaření za aktuální období
- ✓ Podklady k vybranému poskytnutému transferu přísp. org. „MŠ Lovecká, Jablonec nad Nisou“:
 - Usnesení o schválení výše příspěvku a případných závazných ukazatelů
 - Usnesení rady ÚSC o schválení účetní závěrky organizace za předešlé účetní období
 - Schválený rozpočet příspěvkové organizace zřizovatelem
 - Schválený střednědobý výhled rozpočtu organizace
 - Odkaz na zveřejnění schváleného rozpočtu a střednědobého výhledu organizace
 - Oznámení o schválené výši příspěvku zasílaný příspěvkové organizaci (dopis)
 - Zápis z veřejnosprávní kontroly (poslední uskutečněná)
 - Průběžné vyhodnocení hospodaření za aktuální období
- ✓ Podklady k vybranému poskytnutému transferu org. nezřízené ÚSC „Darovací smlouva - kultura - Podpora přípravy a realizace Mezinárodního trienále skla a bižuterie JABLONEC 2026“:
 - Darovací smlouva MMJN č. SD/2025/0200
 - Usnesení zastupitelstva ÚSC o schválení poskytnutí dotace č. ZM/30/2025 ze dne 20. 03. 2025
 - Odkaz na zveřejnění darovací smlouvy na registru smluv
 - Bankovní výpis o odeslání peněžních prostředků organizaci
 - Doklad č. 102151
- ✓ Podklady k vybranému poskytnutému transferu org. nezřízené ÚSC „Smlouva o poskytnutí účelové neinvestiční dotace z rozpočtu SMJN - Individuální dotace - projekt "Atletické Mistrovství České republiky mužů a žen na dráze pro rok 2025“:
 - Veřejnoprávní smlouva o poskytnutí dotace
 - Usnesení zastupitelstva ÚSC o schválení poskytnutí dotace č. ZM/74/2025/B ze dne 22. 05. 2025
 - Odkaz na zveřejnění veřejnoprávní smlouvy na registru smluv
 - Bankovní výpis o odeslání peněžních prostředků organizaci
 - Doklad č. 103487
- ✓ Podklady k vybranému přijatému transferu „Přísp. na obnovu, zajištění a vých. porostů, dle B“:
 - Rozhodnutí Krajského úřadu Libereckého kraje o přidělení finančního příspěvku č. 13536/2024-v.2 v IS Národní dotace pod č. 361/LP/2024-K107
 - Dotační podmínky
- ✓ Podklady k vybranému přijatému transferu „Účel. dot. na výdaje při volbách do Parlamentu ČR“:
 - Rozhodnutí Ministerstva Financí o přidělení dotace č. MF-30902/2025/2201-9

- Dotační podmínky
- ✓ Dokumenty k vybraným účetním dokladům rozpočtové položky přijatých transferů:
 - č. 105130
 - č. 105142
 - č. 105155
 - č. 310062
 - č. 450342
 - č. 103253
 - č. 310030
 - č. 800275
- ✓ Dokumenty k vybraným položkám k Inventarizaci účtu 374 krátkodobé přijaté zálohy na transfery
- ✓ Dokumenty k vybraným položkám k Inventarizaci účtu 373 krátkodobé poskytnuté zálohy na transfery - podnikatelé, PO
- ✓ Dokumenty k vyúčtování poskytnutého transferu „Rytmus Liberec, o.p.s“:
 - Závěrečná hodnotící zpráva (27. 01. 2025)
 - Sběrný arch spisu pod spisovou značkou 1057/2024/OSS/DUŠ
 - Příloha č. 3/3 Celkové náklady na sociální službu v roce 2025
- ✓ Dokumenty k vyúčtování poskytnutého transferu „Laxus z.ú.“:
 - Závěrečná hodnotící zpráva (28. 01. 2026)
 - Sběrný arch spisu pod spisovou značkou 692/2024/OSS/DUŠ
 - Příloha č. 3/3 - Celkové náklady na sociální službu v roce 2025
- ✓ Dokumenty k vyúčtování poskytnutého transferu „Atletické mistrovství České republiky mužů a žen na dráze pro rok 2025“:
 - Usnesení zastupitelstva č. ZM/74/2025
 - Žádost o dotaci z rozpočtu statutárního města
 - Platební poukaz č. 46
 - Smlouva o poskytnutí neinvestiční dotace z rozpočtu statutárního města
 - Závěrečná hodnotící zpráva ze dne 18. 12. 2025



V Jablonci nad Nisou 21. dubna 2026

Č. j.: 45648/2026

Vyřizuje: Ing. J. H.

Email:

Telefon:

Datum: 21. 4. 2026

ATLAS AUDIT s.r.o.
K Bílému Vrchu 1717
250 88 Čelákovice

Vyjádření k návrhu Zprávy o výsledku přezkoumání hospodaření

k předložené zprávě o výsledku přezkoumání hospodaření statutárního města Jablonec nad Nisou za rok 2025 nemáme připomínky.

S přátelským pozdravem



Ing. Miloš Vele
primátor města

Samostatná příloha závěrečného účtu:

Hospodaření organizací statutárního města Jablonec nad Nisou

Samostatná příloha závěrečného účtu

Obsah:

- příspěvkové organizace	2 - 76
MŠ 28. října 16, p.o.	2
MŠ Lovecká 11, p.o.	4
MŠ Husova 3, p.o.	6
MŠ Střelecká 14, p.o.	8
MŠ Havlíčkova 4, p.o.	10
MŠ Jugoslávská 11, p.o.	12
MŠ Československé armády 37, p.o.	14
MŠ Montessori, Zámecká 10, p.o.	16
MŠ Švédská 14, p.o.	18
MŠ Hřbitovní 10, p.o.	20
MŠ Mšeno, Mechová 10, p.o.	22
MŠ Mšeno, Arbesova 50, p.o.	24
MŠ Kokonín, Dolní 3969, p.o.	26
MŠ Nová Pasířská 10, p.o.	28
MŠ Slunečná 9, p.o.	30
MŠ Jablonecké Paseky, Tichá 19, p.o.	32
MŠ Mšeno, Josefa Hory 31, p.o.	34
MŠ Palackého 37, p.o.	36
Lesní MŠ U Tenisu 5563, Proseč n. N.	38
ZŠ Liberecká 26, p.o.	40
ZŠ 5. května 76, p.o.	42
ZŠ Na Šumavě 43, p.o.	44
ZŠ Pasířská 72, p.o.	46
ZŠ Mšeno, Mozartova 24, p.o.	48
ZŠ Pivovarská 15, p.o.	50
ZŠ Kokonín, Rychnovská 216, p.o.	52
ZŠ Mšeno, Arbesova 30, p.o.	54
ZŠ Rýnovice, Pod Vodárnou 10, p.o.	56
ZUŠ Podhorská 47, p.o.	58
DDM Vikýř Podhorská 49, p.o.	60
Nemocnice Jablonec n. N., p.o.	62
Centrum sociálních služeb Jablonec n. N, p.o.	64
Městská knihovna Jablonec n. N. p.o.	72
Kultura Jablonec, p.o.	75
- obecně prospěšné společnosti	77 - 78
Městské divadlo Jablonec n. N. o.p.s.	77
- společnosti s ručením omezeným	79 - 89
SPORT Jablonec n. N., s.r.o.	79
Technické služby Jablonec n. N. s.r.o.	81
Brandl Jablonec s.r.o.	87
- akciové společnosti	90 - 95
Jablonecká dopravní a.s.	90
Jablonecká energetická a.s.	93

3111 Mateřská škola Jablonec nad Nisou, 28. října 16, p.o.

Výkaz zisku a ztráty v tis. Kč

Položka	Hlavní činnost	Vedlejší činnost	Celkem
Příspěvek zřizovatele na provoz	1 232	0	1 232
Dotace KÚ vč. grantů	6 408	0	6 408
Dotace EU	177	0	177
Ostatní dotace	0	0	0
Stravné	381	0	381
Podnájem	0	0	0
Ostatní výnosy	195	0	195
Čerpání z rezervního fondu	5	0	5
VÝNOSY CELKEM	8 398	0	8 398
Příspěvek zřizovatele investiční	0	0	0
Dotace investiční KÚ	0	0	0
Dotace investiční EU	0	0	0
Spotřeba materiálu	175	0	175
DDHM	105	0	105
Potraviny	378	0	378
Voda	78	0	78
Teplo	380	0	380
Plyn	14	0	14
Elektrická energie	149	0	149
Oprava a udržování - OŠK	36	0	36
Opravy a udržování - HS	2	0	2
Ostatní služby	292	0	292
Práce na dohody	56	0	56
Mzdy zřizovatel	3	0	3
Jiné ostatní náklady	38	0	38
Odpisy	6	0	6
Náklady KÚ celkem vč. grantů	6 408	0	6 408
Náklady Projekt EU	177	0	177
Náklady ostatní dotace	0	0	0
NÁKLADY CELKEM	8 297	0	8 297
Pořízení investic z příspěvku zřiz.	0	0	0
Pořízení investic z dotace KÚ	0	0	0
Pořízení investic z dotace EU	0	0	0
VÝSLEDEK HOSPODAŘENÍ	101	0	101
Příspěvek zřizovatele celkem	1 232		
z toho: neinvestiční	1 232		
investiční	0		
Dotace KÚ neinvestiční	6 408		
Dotace KÚ investiční	0		
Dotace EU neinvestiční	370		
Dotace EU investiční	0		
Ostatní dotace neinvestiční	0		
Návratná finanční výpomoc	0		
<u>Stav finan. prostředků k 31.12.2025:</u>			
Běžný účet	1 854		
z toho: zřizovatel	1 112		
KÚ	596		
EU	146		
Běžný účet FKSP	30		
Pokladna	25		
<u>Fondy účetní jednotky k 31.12.2025:</u>			
FKSP	33		
Rezervní fond ze zlepšeného HV	572		
Rezervní fond z ostatních titulů	156		
Fond investic	190		
Fond odměn	22		

ROZVAHA

Mateřská škola Jablonec nad Nisou, 28. října 16, p.o.

STAV k 31.12.2025 v Kč

AKTIVA

A) <u>STÁLÁ AKTIVA</u>	32 692,00
I. Dlouhodobý nehmotný majetek	38 854,70
Oprávký k dlouhodobému nehmotnému majetku	-38 854,70
II. Dlouhodobý hmotný majetek	3 043 410,85
Oprávký k dlouhodobému hmotnému majetku	-3 010 718,85
IV. Dlouhodobé pohledávky	0,00
B) <u>OBĚŽNÁ AKTIVA</u>	2 281 610,43
I. Zásoby	19 333,29
II. Krátkodobé pohledávky	353 380,19
III. Krátkodobý finanční majetek	1 908 896,95
ÚHRN AKTIV	2 314 302,43

PASIVA

C) <u>VLASTNÍ KAPITÁL</u>	1 106 938,29
I. Jmění účetní jednotky	32 692,00
II. Fondy účetní jednotky	973 367,36
III. Výsledek hospodaření	100 878,93
D) <u>CIZÍ ZDROJE</u>	1 207 364,14
II. Dlouhodobé závazky	224 111,90
III. Krátkodobé závazky	983 252,24
ÚHRN PASIV	2 314 302,43

3111 Mateřská škola Jablonec nad Nisou, Lovecká 11, p.o.

Výkaz zisku a ztráty v tis. Kč

Položka	Hlavní činnost	Vedlejší činnost	Celkem
Příspěvek zřizovatele na provoz	1 140	0	1 140
Dotace KÚ vč. grantů	9 275	0	9 275
Dotace EU	292	0	292
Ostatní dotace	327	0	327
Stravné	585	0	585
Podnájem	0	0	0
Ostatní výnosy	340	0	340
Čerpání z rezervního fondu	46	0	46
VÝNOSY CELKEM	12 005	0	12 005
Příspěvek zřizovatele investiční	0	0	0
Dotace investiční KÚ	0	0	0
Dotace investiční EU	0	0	0
Spotřeba materiálu	312	0	312
DDHM	24	0	24
Potraviny	585	0	585
Voda	98	0	98
Teplo	332	0	332
Plyn	7	0	7
Elektrická energie	87	0	87
Oprava a udržování - OŠK	0	0	0
Opravy a udržování - HS	78	0	78
Ostatní služby	250	0	250
Práce na dohody	82	0	82
Mzdy zřizovatel	0	0	0
Jiné ostatní náklady	170	0	170
Odpisy	36	0	36
Náklady KÚ celkem vč. grantů	9 275	0	9 275
Náklady Projekt EU	292	0	292
Náklady ostatní dotace	327	0	327
NÁKLADY CELKEM	11 955	0	11 955
Pořízení investic z příspěvku zřiz.	0	0	0
Pořízení investic z dotace KÚ	0	0	0
Pořízení investic z dotace EU	0	0	0
VÝSLEDEK HOSPODAŘENÍ	50	0	50
Příspěvek zřizovatele celkem	1 140		
z toho: neinvestiční	1 140		
investiční	0		
Dotace KÚ neinvestiční	9 275		
Dotace KÚ investiční	0		
Dotace EU neinvestiční	442		
Dotace EU investiční	0		
Ostatní dotace neinvestiční	386		
Návratná finanční výpomoc	450		
<u>Stav finan. prostředků k 31.12.2025:</u>			
Běžný účet	2 029		
z toho: zřizovatel	952		
KÚ	927		
EU	150		
Běžný účet FKSP	52		
Pokladna	11		
<u>Fondy účetní jednotky k 31.12.2025:</u>			
FKSP	55		
Rezervní fond ze zlepšeného HV	182		
Rezervní fond z ostatních titulů	150		
Fond investic	270		
Fond odměn	5		

ROZVAHA

Mateřská škola Jablonec nad Nisou, Lovecká 11, p.o.

STAV k 31.12.2025 v Kč

AKTIVA

A) <u>STÁLÁ AKTIVA</u>	298 271,00
I. Dlouhodobý nehmotný majetek	35 658,00
Oprávký k dlouhodobému nehmotnému majetku	-35 658,00
II. Dlouhodobý hmotný majetek	3 317 457,69
Oprávký k dlouhodobému hmotnému majetku	-3 019 186,69
IV. Dlouhodobé pohledávky	0,00
B) <u>OBĚŽNÁ AKTIVA</u>	2 437 178,11
I. Zásoby	27 088,54
II. Krátkodobé pohledávky	319 283,31
III. Krátkodobý finanční majetek	2 090 806,26
ÚHRN AKTIV	2 735 449,11

PASIVA

C) <u>VLASTNÍ KAPITÁL</u>	1 003 619,96
I. Jmění účetní jednotky	292 150,84
II. Fondy účetní jednotky	662 013,82
III. Výsledek hospodaření	49 455,30
D) <u>CIZÍ ZDROJE</u>	1 731 829,15
II. Dlouhodobé závazky	450 000,00
III. Krátkodobé závazky	1 281 829,15
ÚHRN PASIV	2 735 449,11

3111 Mateřská škola Jablonec nad Nisou, Husova 3, p.o.

Výkaz zisku a ztráty v tis. Kč

Položka	Hlavní činnost	Vedlejší činnost	Celkem
Příspěvek zřizovatele na provoz	1 255	0	1 255
Dotace KÚ vč. grantů	6 138	0	6 138
Dotace EU	147	0	147
Ostatní dotace	0	0	0
Stravné	378	0	378
Podnájem	0	0	0
Ostatní výnosy	218	0	218
Čerpání z rezervního fondu	0	0	0
VÝNOSY CELKEM	8 136	0	8 136
Příspěvek zřizovatele investiční	0	0	0
Dotace investiční KÚ	0	0	0
Dotace investiční EU	0	0	0
Spotřeba materiálu	185	0	185
DDHM	96	0	96
Potraviny	378	0	378
Voda	72	0	72
Teplo	269	0	269
Plyn	12	0	12
Elektrická energie	119	0	119
Oprava a udržování - OŠK	0	0	0
Opravy a udržování - HS	104	0	104
Ostatní služby	359	0	359
Práce na dohody	159	0	159
Mzdy zřizovatel	0	0	0
Jiné ostatní náklady	6	0	6
Odpisy	22	0	22
Náklady KÚ celkem vč. grantů	6 138	0	6 138
Náklady Projekt EU	147	0	147
Náklady ostatní dotace	0	0	0
NÁKLADY CELKEM	8 066	0	8 066
Pořízení investic z příspěvku zřiz.	0	0	0
Pořízení investic z dotace KÚ	0	0	0
Pořízení investic z dotace EU	0	0	0
VÝSLEDEK HOSPODAŘENÍ	70	0	70
Příspěvek zřizovatele celkem	1 255		
z toho: neinvestiční	1 255		
investiční	0		
Dotace KÚ neinvestiční	6 138		
Dotace KÚ investiční	0		
Dotace EU neinvestiční	341		
Dotace EU investiční	0		
Ostatní dotace neinvestiční	0		
Návratná finanční výpomoc	0		
<u>Stav finan. prostředků k 31.12.2025:</u>			
Běžný účet	1 547		
z toho: zřizovatel	624		
KÚ	582		
EU	341		
Běžný účet FKSP	110		
Pokladna	7		
<u>Fondy účetní jednotky k 31.12.2025:</u>			
FKSP	112		
Rezervní fond ze zlepšeného HV	167		
Rezervní fond z ostatních titulů	341		
Fond investic	101		
Fond odměn	9		

ROZVAHA

Mateřská škola Jablonec nad Nisou, Husova 3, p.o.

STAV k 31.12.2025 v Kč

AKTIVA

A) <u>STÁLÁ AKTIVA</u>	161 098,00
I. Dlouhodobý nehmotný majetek	28 662,00
Oprávký k dlouhodobému nehmotnému majetku	-28 662,00
II. Dlouhodobý hmotný majetek	3 527 872,19
Oprávký k dlouhodobému hmotnému majetku	-3 366 774,19
IV. Dlouhodobé pohledávky	0,00
B) <u>OBĚŽNÁ AKTIVA</u>	1 681 646,87
I. Zásoby	2 687,70
II. Krátkodobé pohledávky	14 743,82
III. Krátkodobý finanční majetek	1 664 215,35
ÚHRN AKTIV	1 842 744,87

PASIVA

C) <u>VLASTNÍ KAPITÁL</u>	960 758,47
I. Jmění účetní jednotky	161 098,00
II. Fondy účetní jednotky	730 065,64
III. Výsledek hospodaření	69 594,83
D) <u>CIZÍ ZDROJE</u>	881 986,40
II. Dlouhodobé závazky	0,00
III. Krátkodobé závazky	881 986,40
ÚHRN PASIV	1 842 744,87

3111 Mateřská škola Jablonec nad Nisou, Střelecká 14, p.o.

Výkaz zisku a ztráty v tis. Kč

Položka	Hlavní činnost	Vedlejší činnost	Celkem
Příspěvek zřizovatele na provoz	1 322	0	1 322
Dotace KÚ vč. grantů	7 011	0	7 011
Dotace EU	213	0	213
Ostatní dotace	42	0	42
Stravné	486	0	486
Podnájem	0	0	0
Ostatní výnosy	196	0	196
Čerpání z rezervního fondu	0	0	0
VÝNOSY CELKEM	9 270	0	9 270
Příspěvek zřizovatele investiční	0	0	0
Dotace investiční KÚ	0	0	0
Dotace investiční EU	0	0	0
Spotřeba materiálu	205	0	205
DDHM	115	0	115
Potraviny	486	0	486
Voda	84	0	84
Teplo	444	0	444
Plyn	0	0	0
Elektrická energie	100	0	100
Oprava a udržování - OŠK	0	0	0
Opravy a udržování - HS	124	0	124
Ostatní služby	360	0	360
Práce na dohody	44	0	44
Mzdy zřizovatel	13	0	13
Jiné ostatní náklady	0	0	0
Odpisy	21	0	21
Náklady KÚ celkem vč. grantů	7 011	0	7 011
Náklady Projekt EU	213	0	213
Náklady ostatní dotace	42	0	42
NÁKLADY CELKEM	9 262	0	9 262
Pořízení investic z příspěvku zřiz.	0	0	0
Pořízení investic z dotace KÚ	0	0	0
Pořízení investic z dotace EU	0	0	0
VÝSLEDEK HOSPODAŘENÍ	8	0	8
Příspěvek zřizovatele celkem	1 322		
z toho: neinvestiční	1 322		
investiční	0		
Dotace KÚ neinvestiční	7 011		
Dotace KÚ investiční	0		
Dotace EU neinvestiční	368		
Dotace EU investiční	0		
Ostatní dotace neinvestiční	42		
Návratná finanční výpomoc	0		
<u>Stav finan. prostředků k 31.12.2025:</u>			
Běžný účet	1 215		
z toho: zřizovatel	421		
KÚ	640		
EU	154		
Běžný účet FKSP	24		
Pokladna	6		
<u>Fondy účetní jednotky k 31.12.2025:</u>			
FKSP	23		
Rezervní fond ze zlepšeného HV	110		
Rezervní fond z ostatních titulů	155		
Fond investic	192		
Fond odměn	5		

ROZVAHA

Mateřská škola Jablonec nad Nisou, Střelecká 14, p.o.

STAV k 31.12.2025 v Kč

AKTIVA

A) <u>STÁLÁ AKTIVA</u>	84 551,00
I. Dlouhodobý nehmotný majetek	18 399,00
Oprávký k dlouhodobému nehmotnému majetku	-18 399,00
II. Dlouhodobý hmotný majetek	2 349 273,71
Oprávký k dlouhodobému hmotnému majetku	-2 264 722,71
IV. Dlouhodobé pohledávky	0,00
B) <u>OBĚŽNÁ AKTIVA</u>	1 321 740,03
I. Zásoby	7 839,53
II. Krátkodobé pohledávky	69 345,99
III. Krátkodobý finanční majetek	1 244 554,51
ÚHRN AKTIV	1 406 291,03

PASIVA

C) <u>VLASTNÍ KAPITÁL</u>	576 455,10
I. Jmění účetní jednotky	84 551,00
II. Fondy účetní jednotky	483 912,92
III. Výsledek hospodaření	7 991,18
D) <u>CIZÍ ZDROJE</u>	829 835,93
II. Dlouhodobé závazky	0,00
III. Krátkodobé závazky	829 835,93
ÚHRN PASIV	1 406 291,03

3111 Mateřská škola Jablonec nad Nisou, Havlíčkova 4, p.o.

Výkaz zisku a ztráty v tis. Kč

Položka	Hlavní činnost	Vedlejší činnost	Celkem
Příspěvek zřizovatele na provoz	1 297	0	1 297
Dotace KÚ vč. grantů	7 065	0	7 065
Dotace EU	383	0	383
Ostatní dotace	0	0	0
Stravné	492	0	492
Podnájem	0	0	0
Ostatní výnosy	309	0	309
Čerpání z rezervního fondu	0	0	0
VÝNOSY CELKEM	9 546	0	9 546
Příspěvek zřizovatele investiční	0	0	0
Dotace investiční KÚ	0	0	0
Dotace investiční EU	0	0	0
Spotřeba materiálu	278	0	278
DDHM	103	0	103
Potraviny	492	0	492
Voda	78	0	78
Teplo	367	0	367
Plyn	10	0	10
Elektrická energie	138	0	138
Oprava a udržování - OŠK	12	0	12
Opravy a udržování - HS	157	0	157
Ostatní služby	260	0	260
Práce na dohody	25	0	25
Mzdy zřizovatel	0	0	0
Jiné ostatní náklady	30	0	30
Odpisy	52	0	52
Náklady KÚ celkem vč. grantů	7 065	0	7 065
Náklady Projekt EU	383	0	383
Náklady ostatní dotace	0	0	0
NÁKLADY CELKEM	9 450	0	9 450
Pořízení investic z příspěvku zřiz.	0	0	0
Pořízení investic z dotace KÚ	0	0	0
Pořízení investic z dotace EU	0	0	0
VÝSLEDEK HOSPODAŘENÍ	96	0	96
Příspěvek zřizovatele celkem	1 297		
z toho: neinvestiční	1 297		
investiční	0		
Dotace KÚ neinvestiční	7 065		
Dotace KÚ investiční	0		
Dotace EU neinvestiční	406		
Dotace EU investiční	0		
Ostatní dotace neinvestiční	0		
Návratná finanční výpomoc	0		
<u>Stav finan. prostředků k 31.12.2025:</u>			
Běžný účet	1 896		
z toho: zřizovatel	894		
KÚ	626		
EU	376		
Běžný účet FKSP	43		
Pokladna	2		
<u>Fondy účetní jednotky k 31.12.2025:</u>			
FKSP	46		
Rezervní fond ze zlepšeného HV	495		
Rezervní fond z ostatních titulů	383		
Fond investic	78		
Fond odměn	77		

ROZVAHA

Mateřská škola Jablonec nad Nisou, Havlíčkova 4, p.o.

STAV k 31.12.2025 v Kč

AKTIVA

A) <u>STÁLÁ AKTIVA</u>	464 968,72
I. Dlouhodobý nehmotný majetek	90 448,70
Oprávký k dlouhodobému nehmotnému majetku	-90 448,70
II. Dlouhodobý hmotný majetek	3 948 881,23
Oprávký k dlouhodobému hmotnému majetku	-3 483 912,51
IV. Dlouhodobé pohledávky	0,00
B) <u>OBĚŽNÁ AKTIVA</u>	2 114 820,78
I. Zásoby	63 493,93
II. Krátkodobé pohledávky	120 794,70
III. Krátkodobý finanční majetek	1 930 532,15
ÚHRN AKTIV	2 579 789,50

PASIVA

C) <u>VLASTNÍ KAPITÁL</u>	1 646 704,20
I. Jmění účetní jednotky	472 131,72
II. Fondy účetní jednotky	1 078 877,12
III. Výsledek hospodaření	95 695,36
D) <u>CIZÍ ZDROJE</u>	933 085,30
II. Dlouhodobé závazky	0,00
III. Krátkodobé závazky	933 085,30
ÚHRN PASIV	2 579 789,50

3111 Mateřská škola Jablonec nad Nisou, Jugoslávská 13, p.o.

Výkaz zisku a ztráty v tis. Kč

Položka	Hlavní činnost	Vedlejší činnost	Celkem
Příspěvek zřizovatele na provoz	2 671	0	2 671
Dotace KÚ vč. grantů	11 628	0	11 628
Dotace EU	348	0	348
Ostatní dotace	0	0	0
Stravné	879	0	879
Podnájmy	0	0	0
Ostatní výnosy	550	0	550
Čerpání z rezervního fondu	58	0	58
VÝNOSY CELKEM	16 134	0	16 134
Příspěvek zřizovatele investiční	114	0	114
Dotace investiční KÚ	0	0	0
Dotace investiční EU	0	0	0
Spotřeba materiálu	307	0	307
DDHM	240	0	240
Potraviny	879	0	879
Voda	110	0	110
Teplo	542	0	542
Plyn	2	0	2
Elektrická energie	179	0	179
Oprava a udržování - OŠK	0	0	0
Opravy a udržování - HS	237	0	237
Ostatní služby	508	0	508
Práce na dohody	0	0	0
Mzdy zřizovatel	1 033	0	1 033
Jiné ostatní náklady	0	0	0
Odpisy	51	0	51
Náklady KÚ celkem vč. grantů	11 628	0	11 628
Náklady Projekt EU	348	0	348
Náklady ostatní dotace	0	0	0
NÁKLADY CELKEM	16 064	0	16 064
Pořízení investic z příspěvku zřiz.	114	0	114
Pořízení investic z dotace KÚ	0	0	0
Pořízení investic z dotace EU	0	0	0
VÝSLEDEK HOSPODAŘENÍ	70	0	70
Příspěvek zřizovatele celkem	2 785		
z toho: neinvestiční	2 671		
investiční	114		
Dotace KÚ neinvestiční	11 628		
Dotace KÚ investiční	0		
Dotace EU neinvestiční	431		
Dotace EU investiční	0		
Ostatní dotace neinvestiční	0		
Návratná finanční výpomoc	0		
<u>Stav finan. prostředků k 31.12.2025:</u>			
Běžný účet	2 572		
z toho: zřizovatel	896		
KÚ	1 366		
EU	310		
Běžný účet FKSP	136		
Pokladna	34		
<u>Fondy účetní jednotky k 31.12.2025:</u>			
FKSP	161		
Rezervní fond ze zlepšeného HV	509		
Rezervní fond z ostatních titulů	310		
Fond investic	196		
Fond odměn	10		

ROZVAHA

Mateřská škola Jablonec nad Nisou, Jugoslávská 13, p.o.

STAV k 31.12.2025 v Kč

AKTIVA

A) <u>STÁLÁ AKTIVA</u>	370 723,23
I. Dlouhodobý nehmotný majetek	42 648,00
Oprávký k dlouhodobému nehmotnému majetku	-42 648,00
II. Dlouhodobý hmotný majetek	5 184 234,12
Oprávký k dlouhodobému hmotnému majetku	-4 813 510,89
IV. Dlouhodobé pohledávky	0,00
B) <u>OBĚŽNÁ AKTIVA</u>	2 984 413,24
I. Zásoby	20 223,24
II. Krátkodobé pohledávky	222 444,15
III. Krátkodobý finanční majetek	2 741 745,85
ÚHRN AKTIV	3 355 136,47

PASIVA

C) <u>VLASTNÍ KAPITÁL</u>	1 626 304,81
I. Jmění účetní jednotky	370 723,23
II. Fondy účetní jednotky	1 185 535,47
III. Výsledek hospodaření	70 046,11
D) <u>CIZÍ ZDROJE</u>	1 728 831,66
II. Dlouhodobé závazky	0,00
III. Krátkodobé závazky	1 728 831,66
ÚHRN PASIV	3 355 136,47

3111 Mateřská škola Jablonec nad Nisou - Rýnovice, Československé armády 37, p.o.

Výkaz zisku a ztráty v tis. Kč

Položka	Hlavní činnost	Vedlejší činnost	Celkem
Příspěvek zřizovatele na provoz	845	0	845
Dotace KÚ vč. grantů	6 314	0	6 314
Dotace EU	149	0	149
Ostatní dotace	0	0	0
Stravné	528	0	528
Podnájem	0	0	0
Ostatní výnosy	314	0	314
Čerpání z rezervního fondu	21	0	21
VÝNOSY CELKEM	8 171	0	8 171
Příspěvek zřizovatele investiční	0	0	0
Dotace investiční KÚ	0	0	0
Dotace investiční EU	0	0	0
Spotřeba materiálu	169	0	169
DDHM	281	0	281
Potraviny	528	0	528
Voda	56	0	56
Teplo	179	0	179
Plyn	10	0	10
Elektrická energie	58	0	58
Oprava a udržování - OŠK	27	0	27
Opravy a udržování - HS	44	0	44
Ostatní služby	257	0	257
Práce na dohody	35	0	35
Mzdy zřizovatel	0	0	0
Jiné ostatní náklady	31	0	31
Odpisy	18	0	18
Náklady KÚ celkem vč. grantů	6 314	0	6 314
Náklady Projekt EU	149	0	149
Náklady ostatní dotace	0	0	0
NÁKLADY CELKEM	8 156	0	8 156
Pořízení investic z příspěvku zřiz.	0	0	0
Pořízení investic z dotace KÚ	0	0	0
Pořízení investic z dotace EU	0	0	0
VÝSLEDEK HOSPODAŘENÍ	15	0	15
Příspěvek zřizovatele celkem	845		
z toho: neinvestiční	845		
investiční	0		
Dotace KÚ neinvestiční	6 314		
Dotace KÚ investiční	0		
Dotace EU neinvestiční	364		
Dotace EU investiční	0		
Ostatní dotace neinvestiční	0		
Návratná finanční výpomoc	0		
<u>Stav finan. prostředků k 31.12.2025:</u>			
Běžný účet	1 297		
z toho: zřizovatel	319		
KÚ	762		
EU	216		
Běžný účet FKSP	9		
Pokladna	8		
<u>Fondy účetní jednotky k 31.12.2025:</u>			
FKSP	12		
Rezervní fond ze zlepšeného HV	100		
Rezervní fond z ostatních titulů	216		
Fond investic	156		
Fond odměn	11		

ROZVAHA

Mateřská škola Jablonec nad Nisou - Rýnovice, Československé armády 37, p.o.

STAV k 31.12.2025 v Kč

AKTIVA

A) <u>STÁLÁ AKTIVA</u>	129 706,97
I. Dlouhodobý nehmotný majetek	60 451,60
Oprávký k dlouhodobému nehmotnému majetku	-60 451,60
II. Dlouhodobý hmotný majetek	3 115 450,01
Oprávký k dlouhodobému hmotnému majetku	-2 985 743,04
IV. Dlouhodobé pohledávky	0,00
B) <u>OBĚŽNÁ AKTIVA</u>	1 558 055,01
I. Zásoby	27 703,65
II. Krátkodobé pohledávky	216 502,27
III. Krátkodobý finanční majetek	1 313 849,09
ÚHRN AKTIV	1 687 761,98

PASIVA

C) <u>VLASTNÍ KAPITÁL</u>	640 360,76
I. Jmění účetní jednotky	129 706,97
II. Fondy účetní jednotky	495 275,11
III. Výsledek hospodaření	15 378,68
D) <u>CIZÍ ZDROJE</u>	1 047 401,22
II. Dlouhodobé závazky	148 700,80
III. Krátkodobé závazky	898 700,42
ÚHRN PASIV	1 687 761,98

3111 Mateřská škola Montessori Jablonec nad Nisou, Zámecká 10, p.o.

Výkaz zisku a ztráty v tis. Kč

Položka	Hlavní činnost	Vedlejší činnost	Celkem
Příspěvek zřizovatele na provoz	1 487	0	1 487
Dotace KÚ vč. grantů	8 304	0	8 304
Dotace EU	28	0	28
Ostatní dotace	0	0	0
Stravné	633	239	872
Podnájem	0	0	0
Ostatní výnosy	377	0	377
Čerpání z rezervního fondu	136	0	136
VÝNOSY CELKEM	10 965	239	11 204
Příspěvek zřizovatele investiční	243	0	243
Dotace investiční KÚ	0	0	0
Dotace investiční EU	0	0	0
Spotřeba materiálu	519	0	519
DDHM	309	0	309
Potraviny	634	98	732
Voda	66	0	66
Teplo	0	0	0
Plyn	277	0	277
Elektrická energie	121	25	146
Oprava a udržování - OŠK	99	0	99
Opravy a udržování - HS	0	0	0
Ostatní služby	346	0	346
Práce na dohody	35	0	35
Mzdy zřizovatel	155	107	262
Jiné ostatní náklady	47	0	47
Odpisy	34	0	34
Náklady KÚ celkem vč. grantů	8 304	0	8 304
Náklady Projekt EU	28	0	28
Náklady ostatní dotace	0	0	0
NÁKLADY CELKEM	10 974	230	11 204
Pořízení investic z příspěvku zřiz.	243	0	243
Pořízení investic z dotace KÚ	0	0	0
Pořízení investic z dotace EU	0	0	0
VÝSLEDEK HOSPODAŘENÍ	-9	9	0
Příspěvek zřizovatele celkem	1 730		
z toho: neinvestiční	1 487		
investiční	243		
Dotace KÚ neinvestiční	8 304		
Dotace KÚ investiční	0		
Dotace EU neinvestiční	379		
Dotace EU investiční	0		
Ostatní dotace neinvestiční	0		
Návratná finanční výpomoc	0		
<u>Stav finan. prostředků k 31.12.2025:</u>			
Běžný účet	2 669		
z toho: zřizovatel	1 069		
KÚ	1 249		
EU	351		
Běžný účet FKSP	105		
Pokladna	8		
<u>Fondy účetní jednotky k 31.12.2025:</u>			
FKSP	115		
Rezervní fond ze zlepšeného HV	595		
Rezervní fond z ostatních titulů	400		
Fond investic	129		
Fond odměn	72		

ROZVAHA

Mateřská škola Montessori Jablonec nad Nisou, Zámecká 10, p.o.

STAV k 31.12.2025 v Kč

AKTIVA

A) <u>STÁLÁ AKTIVA</u>	563 500,00
I. Dlouhodobý nehmotný majetek	22 945,00
Oprávký k dlouhodobému nehmotnému majetku	-22 945,00
II. Dlouhodobý hmotný majetek	2 595 292,69
Oprávký k dlouhodobému hmotnému majetku	-2 031 792,69
IV. Dlouhodobé pohledávky	0,00
B) <u>OBĚŽNÁ AKTIVA</u>	2 827 934,20
I. Zásoby	29 224,34
II. Krátkodobé pohledávky	17 088,00
III. Krátkodobý finanční majetek	2 781 621,86
ÚHRN AKTIV	3 391 434,20

PASIVA

C) <u>VLASTNÍ KAPITÁL</u>	1 874 490,31
I. Jmění účetní jednotky	563 500,00
II. Fondy účetní jednotky	1 310 990,31
III. Výsledek hospodaření	0,00
D) <u>CIZÍ ZDROJE</u>	1 516 943,89
II. Dlouhodobé závazky	0,00
III. Krátkodobé závazky	1 516 943,89
ÚHRN PASIV	3 391 434,20

3111 Mateřská škola Jablonec nad Nisou, Švédská 14, p.o.

Výkaz zisku a ztráty v tis. Kč

Položka	Hlavní činnost	Vedlejší činnost	Celkem
Příspěvek zřizovatele na provoz	2 658	0	2 658
Dotace KÚ vč. grantů	15 516	0	15 516
Dotace EU	42	0	42
Ostatní dotace	0	0	0
Stravné, pobytné	1 651	0	1 651
Podnájem	0	0	0
Ostatní výnosy	0	0	0
Čerpání z rezervního fondu	72	0	72
VÝNOSY CELKEM	19 938	0	19 938
Příspěvek zřizovatele investiční	0	0	0
Dotace investiční KÚ	0	0	0
Dotace investiční EU	0	0	0
Spotřeba materiálu	413	0	413
DDHM	238	0	238
Potraviny	1 033	0	1 033
Voda	196	0	196
Teplo	1 036	0	1 036
Plyn	14	0	14
Elektrická energie	261	0	261
Oprava a udržování - OŠK	32	0	32
Opravy a udržování - HS	283	0	283
Ostatní služby	591	0	591
Práce na dohody	0	0	0
Mzdy zřizovatel	71	0	71
Jiné ostatní náklady	27	0	27
Odpisy	104	0	104
Náklady KÚ celkem vč. grantů	15 516	0	15 516
Náklady Projekt EU	42	0	42
Náklady ostatní dotace	0	0	0
NÁKLADY CELKEM	19 857	0	19 857
Pořízení investic z příspěvku zřiz.	0	0	0
Pořízení investic z dotace KÚ	0	0	0
Pořízení investic z dotace EU	0	0	0
VÝSLEDEK HOSPODAŘENÍ	80	0	80
Příspěvek zřizovatele celkem	2 658		
z toho: neinvestiční	2 658		
investiční	0		
Dotace KÚ neinvestiční	15 516		
Dotace KÚ investiční	0		
Dotace EU neinvestiční	513		
Dotace EU investiční	0		
Ostatní dotace neinvestiční	0		
Návratná finanční výpomoc	0		
<u>Stav finan. prostředků k 31.12.2025:</u>			
Běžný účet	4 435		
z toho: zřizovatel	1 671		
KÚ	2 293		
EU	471		
Běžný účet FKSP	191		
Pokladna	4		
<u>Fondy účetní jednotky k 31.12.2025:</u>			
FKSP	206		
Rezervní fond ze zlepšeného HV	593		
Rezervní fond z ostatních titulů	471		
Fond investic	245		
Fond odměn	66		

ROZVAHA

Mateřská škola Jablonec nad Nisou, Švédská 14, p.o.

STAV k 31.12.2025 v Kč

AKTIVA

A) <u>STÁLÁ AKTIVA</u>	463 196,41
I. Dlouhodobý nehmotný majetek	131 275,65
Oprávký k dlouhodobému nehmotnému majetku	-131 275,65
II. Dlouhodobý hmotný majetek	6 270 332,01
Oprávký k dlouhodobému hmotnému majetku	-5 807 135,60
IV. Dlouhodobé pohledávky	0,00
B) <u>OBĚŽNÁ AKTIVA</u>	4 911 824,52
I. Zásoby	41 927,03
II. Krátkodobé pohledávky	240 228,02
III. Krátkodobý finanční majetek	4 629 669,47
ÚHRN AKTIV	5 375 020,93

PASIVA

C) <u>VLASTNÍ KAPITÁL</u>	2 329 721,37
I. Jmění účetní jednotky	667 496,33
II. Fondy účetní jednotky	1 581 745,59
III. Výsledek hospodaření	80 479,45
D) <u>CIZÍ ZDROJE</u>	3 045 299,56
II. Dlouhodobé závazky	41 819,95
III. Krátkodobé závazky	3 003 479,61
ÚHRN PASIV	5 375 020,93

3111 Mateřská škola Jablonec nad Nisou, Hřbitovní 10, p.o.

Výkaz zisku a ztráty v tis. Kč

Položka	Hlavní činnost	Vedlejší činnost	Celkem
Příspěvek zřizovatele na provoz	1 408	0	1 408
Dotace KÚ vč. grantů	8 073	0	8 073
Dotace EU	0	0	0
Ostatní dotace	0	0	0
Stravné	708	0	708
Podnájem	0	0	0
Ostatní výnosy	356	0	356
Čerpání z rezervního fondu	32	0	32
VÝNOSY CELKEM	10 577	0	10 577
Příspěvek zřizovatele investiční	0	0	0
Dotace investiční KÚ	0	0	0
Dotace investiční EU	0	0	0
Spotřeba materiálu	191	0	191
DDHM	259	0	259
Potraviny	708	0	708
Voda	122	0	122
Teplo	501	0	501
Plyn	15	0	15
Elektrická energie	185	0	185
Oprava a udržování - OŠK	37	0	37
Opravy a udržování - HS	0	0	0
Ostatní služby	312	0	312
Práce na dohody	65	0	65
Mzdy zřizovatel	0	0	0
Jiné ostatní náklady	36	0	36
Odpisy	22	0	22
Náklady KÚ celkem vč. grantů	8 073	0	8 073
Náklady Projekt EU	0	0	0
Náklady ostatní dotace	0	0	0
NÁKLADY CELKEM	10 526	0	10 526
Pořízení investic z příspěvku zřiz.	0	0	0
Pořízení investic z dotace KÚ	0	0	0
Pořízení investic z dotace EU	0	0	0
VÝSLEDEK HOSPODAŘENÍ	51	0	51
Příspěvek zřizovatele celkem	1 408		
z toho: neinvestiční	1 408		
investiční	0		
Dotace KÚ neinvestiční	8 073		
Dotace KÚ investiční	0		
Dotace EU neinvestiční	0		
Dotace EU investiční	0		
Ostatní dotace neinvestiční	0		
Návratná finanční výpomoc	0		
<u>Stav finan. prostředků k 31.12.2025:</u>			
Běžný účet	1 710		
z toho: zřizovatel	622		
KÚ	1 088		
EU	0		
Běžný účet FKSP	71		
Pokladna	9		
<u>Fondy účetní jednotky k 31.12.2025:</u>			
FKSP	73		
Rezervní fond ze zlepšeného HV	193		
Rezervní fond z ostatních titulů	0		
Fond investic	199		
Fond odměn	10		

ROZVAHA

Mateřská škola Jablonec nad Nisou, Hřbitovní 10, p.o.

STAV k 31.12.2025 v Kč

AKTIVA

A) <u>STÁLÁ AKTIVA</u>	121 805,67
I. Dlouhodobý nehmotný majetek	48 568,00
Oprávký k dlouhodobému nehmotnému majetku	-48 568,00
II. Dlouhodobý hmotný majetek	4 233 804,76
Oprávký k dlouhodobému hmotnému majetku	-4 111 999,09
IV. Dlouhodobé pohledávky	0,00
B) <u>OBĚŽNÁ AKTIVA</u>	2 086 479,23
I. Zásoby	32 672,12
II. Krátkodobé pohledávky	264 217,45
III. Krátkodobý finanční majetek	1 789 589,66
ÚHRN AKTIV	2 208 284,90

PASIVA

C) <u>VLASTNÍ KAPITÁL</u>	648 489,20
I. Jmění účetní jednotky	121 805,67
II. Fondy účetní jednotky	475 128,47
III. Výsledek hospodaření	51 555,06
D) <u>CIZÍ ZDROJE</u>	1 559 795,70
II. Dlouhodobé závazky	0,00
III. Krátkodobé závazky	1 559 795,70
ÚHRN PASIV	2 208 284,90

3111 Mateřská škola Jablonec nad Nisou - Mšeno, Mechová 10, p.o.

Výkaz zisku a ztráty v tis. Kč

Položka	Hlavní činnost	Vedlejší činnost	Celkem
Příspěvek zřizovatele na provoz	1 365	0	1 365
Dotace KÚ vč. grantů	8 639	0	8 639
Dotace EU	215	0	215
Ostatní dotace	0	0	0
Stravné	768	0	768
Podnájem	0	0	0
Ostatní výnosy	365	0	365
Čerpání z rezervního fondu	0	0	0
VÝNOSY CELKEM	11 352	0	11 352
Příspěvek zřizovatele investiční	203	0	203
Dotace investiční KÚ	0	0	0
Dotace investiční EU	0	0	0
Spotřeba materiálu	218	0	218
DDHM	149	0	149
Potraviny	771	0	771
Voda	103	0	103
Teplo	503	0	503
Plyn	0	0	0
Elektrická energie	157	0	157
Oprava a udržování - OŠK	26	0	26
Opravy a udržování - HS	83	0	83
Ostatní služby	290	0	290
Práce na dohody	71	0	71
Mzdy zřizovatel	0	0	0
Jiné ostatní náklady	44	0	44
Odpisy	29	0	29
Náklady KÚ celkem vč. grantů	8 639	0	8 639
Náklady Projekt EU	215	0	215
Náklady ostatní dotace	0	0	0
NÁKLADY CELKEM	11 298	0	11 298
Pořízení investic z příspěvku zřiz.	203	0	203
Pořízení investic z dotace KÚ	0	0	0
Pořízení investic z dotace EU	0	0	0
VÝSLEDEK HOSPODAŘENÍ	54	0	54
Příspěvek zřizovatele celkem	1 568		
z toho: neinvestiční	1 365		
investiční	203		
Dotace KÚ neinvestiční	8 639		
Dotace KÚ investiční	0		
Dotace EU neinvestiční	413		
Dotace EU investiční	0		
Ostatní dotace neinvestiční	0		
Návratná finanční výpomoc	0		
<u>Stav finan. prostředků k 31.12.2025:</u>			
Běžný účet	2 082		
z toho: zřizovatel	826		
KÚ	1 091		
EU	165		
Běžný účet FKSP	175		
Pokladna	9		
<u>Fondy účetní jednotky k 31.12.2025:</u>			
FKSP	181		
Rezervní fond ze zlepšeného HV	393		
Rezervní fond z ostatních titulů	173		
Fond investic	331		
Fond odměn	41		

Varné kotlíky za 203 159,- Kč byly zaplacený v lednu 2026 a dodány do MŠ v únoru 2026.

ROZVAHA

Mateřská škola Jablonec nad Nisou - Mšeno, Mechová 10, p.o.

STAV k 31.12.2025 v Kč

AKTIVA

A) <u>STÁLÁ AKTIVA</u>	209 780,26
I. Dlouhodobý nehmotný majetek	68 558,00
Oprávký k dlouhodobému nehmotnému majetku	-68 558,00
II. Dlouhodobý hmotný majetek	4 613 285,58
Oprávký k dlouhodobému hmotnému majetku	-4 403 505,32
IV. Dlouhodobé pohledávky	0,00
B) <u>OBĚŽNÁ AKTIVA</u>	2 818 278,61
I. Zásoby	33 240,92
II. Krátkodobé pohledávky	518 256,18
III. Krátkodobý finanční majetek	2 266 781,51
ÚHRN AKTIV	3 028 058,87

PASIVA

C) <u>VLASTNÍ KAPITÁL</u>	1 383 005,80
I. Jmění účetní jednotky	209 780,26
II. Fondy účetní jednotky	1 119 471,14
III. Výsledek hospodaření	53 754,40
D) <u>CIZÍ ZDROJE</u>	1 645 053,07
II. Dlouhodobé závazky	248 118,38
III. Krátkodobé závazky	1 396 934,69
ÚHRN PASIV	3 028 058,87

3111 Mateřská škola Jablonec nad Nisou - Mšeno, Arbesova 50, p.o.

Výkaz zisku a ztráty v tis. Kč

Položka	Hlavní činnost	Vedlejší činnost	Celkem
Příspěvek zřizovatele na provoz	1 790	0	1 790
Dotace KÚ vč. grantů	8 126	0	8 126
Dotace EU	300	0	300
Ostatní dotace	30	0	30
Stravné	547	0	547
Podnájem	0	0	0
Ostatní výnosy	328	0	328
Čerpání z rezervního fondu	0	0	0
VÝNOSY CELKEM	11 121	0	11 121
Příspěvek zřizovatele investiční	0	0	0
Dotace investiční KÚ	0	0	0
Dotace investiční EU	0	0	0
Spotřeba materiálu	334	0	334
DDHM	102	0	102
Potraviny	551	0	551
Voda	124	0	124
Teplo	375	0	375
Plyn	89	0	89
Elektrická energie	112	0	112
Oprava a udržování - OŠK	25	0	25
Opravy a udržování - HS	245	0	245
Ostatní služby	315	0	315
Práce na dohody	33	0	33
Mzdy zřizovatel	230	0	230
Jiné ostatní náklady	113	0	113
Odpisy	10	0	10
Náklady KÚ celkem vč. grantů	8 126	0	8 126
Náklady Projekt EU	300	0	300
Náklady ostatní dotace	30	0	30
NÁKLADY CELKEM	11 114	0	11 114
Pořízení investic z příspěvku zřiz.	0	0	0
Pořízení investic z dotace KÚ	0	0	0
Pořízení investic z dotace EU	0	0	0
VÝSLEDEK HOSPODAŘENÍ	7	0	7
Příspěvek zřizovatele celkem	1 790		
z toho: neinvestiční	1 790		
investiční	0		
Dotace KÚ neinvestiční	8 126		
Dotace KÚ investiční	0		
Dotace EU neinvestiční	394		
Dotace EU investiční	0		
Ostatní dotace neinvestiční	30		
Návratná finanční výpomoc	0		
<u>Stav finan. prostředků k 31.12.2025:</u>			
Běžný účet	2 738		
z toho: zřizovatel	1 383		
KÚ	961		
EU	394		
Běžný účet FKSP	157		
Pokladna	4		
<u>Fondy účetní jednotky k 31.12.2025:</u>			
FKSP	155		
Rezervní fond ze zlepšeného HV	632		
Rezervní fond z ostatních titulů	394		
Fond investic	233		
Fond odměn	20		

ROZVAHA

Mateřská škola Jablonec nad Nisou - Mšeno, Arbesova 50, p.o.

STAV k 31.12.2025 v Kč

AKTIVA

A) <u>STÁLÁ AKTIVA</u>	25 405,84
I. Dlouhodobý nehmotný majetek	59 064,00
Oprávký k dlouhodobému nehmotnému majetku	-59 064,00
II. Dlouhodobý hmotný majetek	3 312 775,95
Oprávký k dlouhodobému hmotnému majetku	-3 287 370,11
IV. Dlouhodobé pohledávky	0,00
B) <u>OBĚŽNÁ AKTIVA</u>	3 552 839,89
I. Zásoby	47 450,65
II. Krátkodobé pohledávky	606 477,81
III. Krátkodobý finanční majetek	2 898 911,43
ÚHRN AKTIV	3 578 245,73

PASIVA

C) <u>VLASTNÍ KAPITÁL</u>	1 467 165,63
I. Jmění účetní jednotky	25 405,84
II. Fondy účetní jednotky	1 434 565,47
III. Výsledek hospodaření	7 194,32
D) <u>CIZÍ ZDROJE</u>	2 111 080,10
II. Dlouhodobé závazky	555 856,00
III. Krátkodobé závazky	1 555 224,10
ÚHRN PASIV	3 578 245,73

3111 Mateřská škola Jablonec nad Nisou - Kokonín, Dolní 3969, p.o.

Výkaz zisku a ztráty v tis. Kč

Položka	Hlavní činnost	Vedlejší činnost	Celkem
Příspěvek zřizovatele na provoz	1 306	0	1 306
Dotace KÚ vč. grantů	8 972	0	8 972
Dotace EU	179	0	179
Ostatní dotace	30	0	30
Stravné	653	0	653
Podnájmy	0	0	0
Ostatní výnosy	370	0	370
Čerpání z rezervního fondu	25	0	25
VÝNOSY CELKEM	11 535	0	11 535
Příspěvek zřizovatele investiční	0	0	0
Dotace investiční KÚ	0	0	0
Dotace investiční EU	0	0	0
Spotřeba materiálu	246	0	246
DDHM	160	0	160
Potraviny	652	0	652
Voda	108	0	108
Teplo	353	0	353
Plyn	0	0	0
Elektrická energie	131	0	131
Oprava a udržování - OŠK	19	0	19
Opravy a udržování - HS	136	0	136
Ostatní služby	327	0	327
Práce na dohody	69	0	69
Mzdy zřizovatel	0	0	0
Jiné ostatní náklady	66	0	66
Odpisy	69	0	69
Náklady KÚ celkem vč. grantů	8 972	0	8 972
Náklady Projekt EU	179	0	179
Náklady ostatní dotace	30	0	30
NÁKLADY CELKEM	11 517	0	11 517
Pořízení investic z příspěvku zřiz.	0	0	0
Pořízení investic z dotace KÚ	0	0	0
Pořízení investic z dotace EU	0	0	0
VÝSLEDEK HOSPODAŘENÍ	18	0	18
Příspěvek zřizovatele celkem	1 306		
z toho: neinvestiční	1 306		
investiční	0		
Dotace KÚ neinvestiční	8 972		
Dotace KÚ investiční	0		
Dotace EU neinvestiční	403		
Dotace EU investiční	0		
Ostatní dotace neinvestiční	30		
Návratná finanční výpomoc	0		
<u>Stav finan. prostředků k 31.12.2025:</u>			
Běžný účet	1 503		
z toho: zřizovatel	495		
KÚ	783		
EU	225		
Běžný účet FKSP	16		
Pokladna	12		
<u>Fondy účetní jednotky k 31.12.2025:</u>			
FKSP	20		
Rezervní fond ze zlepšeného HV	101		
Rezervní fond z ostatních titulů	225		
Fond investic	256		
Fond odměn	24		

ROZVAHA

Mateřská škola Jablonec nad Nisou - Kokonín, Dolní 3969, p.o.

STAV k 31.12.2025 v Kč

AKTIVA

A) <u>STÁLÁ AKTIVA</u>	245 707,00
I. Dlouhodobý nehmotný majetek	68 581,30
Oprávký k dlouhodobému nehmotnému majetku	-68 581,30
II. Dlouhodobý hmotný majetek	4 113 749,96
Oprávký k dlouhodobému hmotnému majetku	-3 868 042,96
IV. Dlouhodobé pohledávky	0,00
B) <u>OBĚŽNÁ AKTIVA</u>	1 812 233,34
I. Zásoby	39 896,70
II. Krátkodobé pohledávky	240 635,49
III. Krátkodobý finanční majetek	1 531 701,15
ÚHRN AKTIV	2 057 940,34

PASIVA

C) <u>VLASTNÍ KAPITÁL</u>	889 761,56
I. Jmění účetní jednotky	245 707,00
II. Fondy účetní jednotky	625 783,81
III. Výsledek hospodaření	18 270,75
D) <u>CIZÍ ZDROJE</u>	1 168 178,78
II. Dlouhodobé závazky	178 566,21
III. Krátkodobé závazky	989 612,57
ÚHRN PASIV	2 057 940,34

3111 Mateřská škola Jablonec nad Nisou, Nová Pasířská 10, p.o.

Výkaz zisku a ztráty v tis. Kč

Položka	Hlavní činnost	Vedlejší činnost	Celkem
Příspěvek zřizovatele na provoz	1 940	0	1 940
Dotace KÚ vč. grantů	10 039	0	10 039
Dotace EU	275	0	275
Ostatní dotace	0	0	0
Stravné	667	0	667
Podnájem	0	0	0
Ostatní výnosy	320	0	320
Čerpání z rezervního fondu	28	0	28
VÝNOSY CELKEM	13 269	0	13 269
Příspěvek zřizovatele investiční	0	0	0
Dotace investiční KÚ	0	0	0
Dotace investiční EU	0	0	0
Spotřeba materiálu	312	0	312
DDHM	149	0	149
Potraviny	666	0	666
Voda	109	0	109
Teplo	827	0	827
Plyn	41	0	41
Elektrická energie	140	0	140
Oprava a udržování - OŠK	13	0	13
Opravy a udržování - HS	72	0	72
Ostatní služby	350	0	350
Práce na dohody	7	0	7
Mzdy zřizovatel	17	0	17
Jiné ostatní náklady	45	0	45
Odpisy	87	0	87
Náklady KÚ celkem vč. grantů	10 039	0	10 039
Náklady Projekt EU	275	0	275
Náklady ostatní dotace	0	0	0
NÁKLADY CELKEM	13 149	0	13 149
Pořízení investic z příspěvku zřiz.	0	0	0
Pořízení investic z dotace KÚ	0	0	0
Pořízení investic z dotace EU	0	0	0
VÝSLEDEK HOSPODAŘENÍ	120	0	120
Příspěvek zřizovatele celkem	1 940		
z toho: neinvestiční	1 940		
investiční	0		
Dotace KÚ neinvestiční	10 039		
Dotace KÚ investiční	0		
Dotace EU neinvestiční	440		
Dotace EU investiční	0		
Ostatní dotace neinvestiční	0		
Návratná finanční výpomoc	0		
<u>Stav finan. prostředků k 31.12.2025:</u>			
Běžný účet	2 871		
z toho: zřizovatel	1 630		
KÚ	1 075		
EU	166		
Běžný účet FKSP	165		
Pokladna	2		
<u>Fondy účetní jednotky k 31.12.2025:</u>			
FKSP	152		
Rezervní fond ze zlepšeného HV	938		
Rezervní fond z ostatních titulů	0		
Fond investic	350		
Fond odměn	29		

ROZVAHA

Mateřská škola Jablonec nad Nisou, Nová Pasiřská 10, p.o.

STAV k 31.12.2025 v Kč

AKTIVA

A) <u>STÁLÁ AKTIVA</u>	496 893,14
I. Dlouhodobý nehmotný majetek	59 801,00
Oprávký k dlouhodobému nehmotnému majetku	-59 801,00
II. Dlouhodobý hmotný majetek	6 342 451,70
Oprávký k dlouhodobému hmotnému majetku	-5 845 558,56
IV. Dlouhodobé pohledávky	0,00
B) <u>OBĚŽNÁ AKTIVA</u>	3 553 624,20
I. Zásoby	34 283,02
II. Krátkodobé pohledávky	481 167,36
III. Krátkodobý finanční majetek	3 038 173,82
ÚHRN AKTIV	4 050 517,34

PASIVA

C) <u>VLASTNÍ KAPITÁL</u>	2 251 961,76
I. Jmění účetní jednotky	496 893,14
II. Fondy účetní jednotky	1 634 882,36
III. Výsledek hospodaření	120 186,26
D) <u>CIZÍ ZDROJE</u>	1 798 555,58
II. Dlouhodobé závazky	274 543,59
III. Krátkodobé závazky	1 524 011,99
ÚHRN PASIV	4 050 517,34

3111 Mateřská škola Jablonec nad Nisou, Slunečná 9, p.o.

Výkaz zisku a ztráty v tis. Kč

Položka	Hlavní činnost	Vedlejší činnost	Celkem
Příspěvek zřizovatele na provoz	1 424	0	1 424
Dotace KÚ vč. grantů	7 229	0	7 229
Dotace EU	340	0	340
Ostatní dotace	0	0	0
Stravné	456	0	456
Podnájmy	0	0	0
Ostatní výnosy	278	0	278
Čerpání z rezervního fondu	20	0	20
VÝNOSY CELKEM	9 747	0	9 747
Příspěvek zřizovatele investiční	0	0	0
Dotace investiční KÚ	0	0	0
Dotace investiční EU	0	0	0
		0	
Spotřeba materiálu	191	0	191
DDHM	170	0	170
Potraviny	456	0	456
Voda	87	0	87
Teplo	533	0	533
Plyn	0	0	0
Elektrická energie	187	0	187
Oprava a udržování - OŠK	80	0	80
Opravy a udržování - HS	32	0	32
Ostatní služby	344	0	344
Práce na dohody	7	0	7
Mzdy zřizovatel	0	0	0
Jiné ostatní náklady	23	0	23
Odpisy	68	0	68
Náklady KÚ celkem vč. grantů	7 229	0	7 229
Náklady Projekt EU	340	0	340
Náklady ostatní dotace	0	0	0
NÁKLADY CELKEM	9 747	0	9 747
Pořízení investic z příspěvku zřiz.	0	0	0
Pořízení investic z dotace KÚ	0	0	0
Pořízení investic z dotace EU	0	0	0
VÝSLEDEK HOSPODAŘENÍ	0	0	0
Příspěvek zřizovatele celkem	1 424		
z toho: neinvestiční	1 424		
investiční	0		
Dotace KÚ neinvestiční	7 229		
Dotace KÚ investiční	0		
Dotace EU neinvestiční	366		
Dotace EU investiční	0		
Ostatní dotace neinvestiční	0		
Návratná finanční výpomoc	0		
<u>Stav finan. prostředků k 31.12.2025:</u>			
Běžný účet	1 474		
z toho: zřizovatel	521		
KÚ	927		
EU	26		
Běžný účet FKSP	12		
Pokladna	9		
<u>Fondy účetní jednotky k 31.12.2025:</u>			
FKSP	19		
Rezervní fond ze zlepšeného HV	26		
Rezervní fond z ostatních titulů	27		
Fond investic	302		
Fond odměn	18		

ROZVAHA

Mateřská škola Jablonec nad Nisou, Slunečná 9, p.o.

STAV k 31.12.2025 v Kč

AKTIVA

A) <u>STÁLÁ AKTIVA</u>	322 181,08
I. Dlouhodobý nehmotný majetek	19 682,00
Oprávký k dlouhodobému nehmotnému majetku	-19 682,00
II. Dlouhodobý hmotný majetek	4 016 272,14
Oprávký k dlouhodobému hmotnému majetku	-3 694 091,06
IV. Dlouhodobé pohledávky	0,00
B) <u>OBĚŽNÁ AKTIVA</u>	1 532 804,85
I. Zásoby	29 210,85
II. Krátkodobé pohledávky	8 262,00
III. Krátkodobý finanční majetek	1 495 332,00
ÚHRN AKTIV	1 854 985,93

PASIVA

C) <u>VLASTNÍ KAPITÁL</u>	714 721,62
I. Jmění účetní jednotky	322 181,08
II. Fondy účetní jednotky	392 540,54
III. Výsledek hospodaření	0,00
D) <u>CIZÍ ZDROJE</u>	1 140 264,31
II. Dlouhodobé závazky	0,00
III. Krátkodobé závazky	1 140 264,31
ÚHRN PASIV	1 854 985,93

3111 Mateřská škola Jablonec nad Nisou - Jablonecké Paseky, Tichá 19, p.o.

Výkaz zisku a ztráty v tis. Kč

Položka	Hlavní činnost	Vedlejší činnost	Celkem
Příspěvek zřizovatele na provoz	1 901	0	1 901
Dotace KÚ vč. grantů	10 357	0	10 357
Dotace EU	332	0	332
Ostatní dotace	6	0	6
Stravné	747	0	747
Podnájmy	0	0	0
Ostatní výnosy	408	0	408
Čerpání z rezervního fondu	0	0	0
VÝNOSY CELKEM	13 751	0	13 751
Příspěvek zřizovatele investiční	149	0	149
Dotace investiční KÚ	0	0	0
Dotace investiční EU	0	0	0
Spotřeba materiálu	254	0	254
DDHM	134	0	134
Potraviny	738	0	738
Voda	152	0	152
Teplo	857	0	857
Plyn	0	0	0
Elektrická energie	186	0	186
Oprava a udržování - OŠK	15	0	15
Opravy a udržování - HS	164	0	164
Ostatní služby	367	0	367
Práce na dohody	37	0	37
Mzdy zřizovatel	10	0	10
Jiné ostatní náklady	47	0	47
Odpisy	85	0	85
Náklady KÚ celkem vč. grantů	10 357	0	10 357
Náklady Projekt EU	332	0	332
Náklady ostatní dotace	6	0	6
NÁKLADY CELKEM	13 741	0	13 741
Pořízení investic z příspěvku zřiz.	149	0	149
Pořízení investic z dotace KÚ	0	0	0
Pořízení investic z dotace EU	0	0	0
VÝSLEDEK HOSPODAŘENÍ	10	0	10
Příspěvek zřizovatele celkem	2 050		
z toho: neinvestiční	1 901		
investiční	149		
Dotace KÚ neinvestiční	10 357		
Dotace KÚ investiční	0		
Dotace EU neinvestiční	411		
Dotace EU investiční	0		
Ostatní dotace neinvestiční	6		
Návratná finanční výpomoc	0		
<u>Stav finan. prostředků k 31.12.2025:</u>			
Běžný účet	2 094		
z toho: zřizovatel	844		
KÚ	888		
EU	362		
Běžný účet FKSP	137		
Pokladna	16		
<u>Fondy účetní jednotky k 31.12.2025:</u>			
FKSP	140		
Rezervní fond ze zlepšeného HV	26		
Rezervní fond z ostatních titulů	407		
Fond investic	536		
Fond odměn	20		

ROZVAHA

Mateřská škola Jablonec n. Nisou - Jablonecké Paseky, Tichá 19, p.o.

STAV k 31.12.2025 v Kč

AKTIVA

A) <u>STÁLÁ AKTIVA</u>	638 020,96
I. Dlouhodobý nehmotný majetek	72 201,00
Oprávký k dlouhodobému nehmotnému majetku	-72 201,00
II. Dlouhodobý hmotný majetek	4 803 392,17
Oprávký k dlouhodobému hmotnému majetku	-4 165 371,21
IV. Dlouhodobé pohledávky	0,00
B) <u>OBĚŽNÁ AKTIVA</u>	2 338 834,28
I. Zásoby	20 684,46
II. Krátkodobé pohledávky	70 885,93
III. Krátkodobý finanční majetek	2 247 263,89
ÚHRN AKTIV	2 976 855,24

PASIVA

C) <u>VLASTNÍ KAPITÁL</u>	1 777 392,68
I. Jmění účetní jednotky	638 020,96
II. Fondy účetní jednotky	1 129 199,44
III. Výsledek hospodaření	10 172,28
D) <u>CIZÍ ZDROJE</u>	1 199 462,56
II. Dlouhodobé závazky	48 383,43
III. Krátkodobé závazky	1 151 079,13
ÚHRN PASIV	2 976 855,24

3111 Mateřská škola Jablonec nad Nisou - Mšeno, Josefa Hory 31, p.o.

Výkaz zisku a ztráty v tis. Kč

Položka	Hlavní činnost	Vedlejší činnost	Celkem
Příspěvek zřizovatele na provoz	1 976	0	1 976
Dotace KÚ vč. grantů	11 162	0	11 162
Dotace EU	0	0	0
Ostatní dotace	0	0	0
Stravné	690	0	690
Podnájem	0	0	0
Ostatní výnosy	446	0	446
Čerpání z rezervního fondu	400	0	400
VÝNOSY CELKEM	14 674	0	14 674
Příspěvek zřizovatele investiční	0	0	0
Dotace investiční KÚ	0	0	0
Dotace investiční EU	0	0	0
Spotřeba materiálu	277	0	277
DDHM	124	0	124
Potraviny	689	0	689
Voda	108	0	108
Teplo	731	0	731
Plyn	0	0	0
Elektrická energie	162	0	162
Oprava a udržování - OŠK	44	0	44
Opravy a udržování - HS	737	0	737
Ostatní služby	292	0	292
Práce na dohody	36	0	36
Mzdy zřizovatel	5	0	5
Jiné ostatní náklady	37	0	37
Odpisy	80	0	80
Náklady KÚ celkem vč. grantů	11 162	0	11 162
Náklady Projekt EU	0	0	0
Náklady ostatní dotace	0	0	0
NÁKLADY CELKEM	14 484	0	14 484
Pořízení investic z příspěvku zřiz.	0	0	0
Pořízení investic z dotace KÚ	0	0	0
Pořízení investic z dotace EU	0	0	0
VÝSLEDEK HOSPODAŘENÍ	190	0	190
Příspěvek zřizovatele celkem	1 976		
z toho: neinvestiční	1 976		
investiční	0		
Dotace KÚ neinvestiční	11 162		
Dotace KÚ investiční	0		
Dotace EU neinvestiční	0		
Dotace EU investiční	0		
Ostatní dotace neinvestiční	0		
Návratná finanční výpomoc	0		
<u>Stav finan. prostředků k 31.12.2025:</u>			
Běžný účet	2 622		
z toho: zřizovatel	1 269		
KÚ	1 353		
EU	0		
Běžný účet FKSP	75		
Pokladna	19		
<u>Fondy účetní jednotky k 31.12.2025:</u>			
FKSP	81		
Rezervní fond ze zlepšeného HV	137		
Rezervní fond z ostatních titulů	108		
Fond investic	508		
Fond odměn	30		

ROZVAHA

Mateřská škola Jablonec nad Nisou - Mšeno, Josefa Hory 31, p.o.

STAV k 31.12.2025 v Kč

AKTIVA

A) <u>STÁLÁ AKTIVA</u>	410 638,53
I. Dlouhodobý nehmotný majetek	53 933,10
Oprávký k dlouhodobému nehmotnému majetku	-53 933,10
II. Dlouhodobý hmotný majetek	5 722 166,38
Oprávký k dlouhodobému hmotnému majetku	-5 311 527,85
IV. Dlouhodobé pohledávky	0,00
B) <u>OBĚŽNÁ AKTIVA</u>	2 790 333,65
I. Zásoby	22 759,78
II. Krátkodobé pohledávky	51 195,50
III. Krátkodobý finanční majetek	2 716 378,37
ÚHRN AKTIV	3 200 972,18

PASIVA

C) <u>VLASTNÍ KAPITÁL</u>	1 465 288,86
I. Jmění účetní jednotky	410 638,53
II. Fondy účetní jednotky	864 247,11
III. Výsledek hospodaření	190 403,22
D) <u>CIZÍ ZDROJE</u>	1 735 683,32
II. Dlouhodobé závazky	0,00
III. Krátkodobé závazky	1 735 683,32
ÚHRN PASIV	3 200 972,18

3111 Mateřská škola Jablonec nad Nisou, Palackého 37, p.o.

Výkaz zisku a ztráty v tis. Kč

Položka	Hlavní činnost	Vedlejší činnost	Celkem
Příspěvek zřizovatele na provoz	2 609	0	2 609
Dotace KÚ vč. grantů	15 662	0	15 662
Dotace EU	381	0	381
Ostatní dotace	0	0	0
Stravné	508	0	508
Podnájem	0	0	0
Ostatní výnosy	551	0	551
Čerpání z rezervního fondu	329	0	329
VÝNOSY CELKEM	20 040	0	20 040
Příspěvek zřizovatele investiční	0	0	0
Dotace investiční KÚ	0	0	0
Dotace investiční EU	0	0	0
Spotřeba materiálu	833	0	833
DDHM	148	0	148
Potraviny	509	0	509
Voda	61	0	61
Teplo	404	0	404
Plyn	0	0	0
Elektrická energie	82	0	82
Oprava a udržování - OŠK	561	0	561
Opravy a udržování - HS	11	0	11
Ostatní služby	435	0	435
Práce na dohody	38	0	38
Mzdy zřizovatel	847	0	847
Jiné ostatní náklady	42	0	42
Odpisy	13	0	13
Náklady KÚ celkem vč. grantů	15 662	0	15 662
Náklady Projekt EU	381	0	381
Náklady ostatní dotace	0	0	0
NÁKLADY CELKEM	20 027	0	20 027
Pořízení investic z příspěvku zřiz.	0	0	0
Pořízení investic z dotace KÚ	0	0	0
Pořízení investic z dotace EU	0	0	0
VÝSLEDEK HOSPODAŘENÍ	13	0	13
Příspěvek zřizovatele celkem	2 609		
z toho: neinvestiční	2 609		
investiční	0		
Dotace KÚ neinvestiční	15 662		
Dotace KÚ investiční	0		
Dotace EU neinvestiční	411		
Dotace EU investiční	0		
Ostatní dotace neinvestiční	0		
Návratná finanční výpomoc	0		
<u>Stav finan. prostředků k 31.12.2025:</u>			
Běžný účet	3 412		
z toho: zřizovatel	1 566		
KÚ	1 477		
EU	369		
Běžný účet FKSP	81		
Pokladna	8		
<u>Fondy účetní jednotky k 31.12.2025:</u>			
FKSP	66		
Rezervní fond ze zlepšeného HV	108		
Rezervní fond z ostatních titulů	615		
Fond investic	229		
Fond odměn	10		

ROZVAHA

Mateřská škola Jablonec nad Nisou, Palackého 37, p.o.

STAV k 31.12.2025 v Kč

AKTIVA

A) <u>STÁLÁ AKTIVA</u>	25 120,00
I. Dlouhodobý nehmotný majetek	75 158,57
Oprávký k dlouhodobému nehmotnému majetku	-75 158,57
II. Dlouhodobý hmotný majetek	4 884 522,10
Oprávký k dlouhodobému hmotnému majetku	-4 859 402,10
IV. Dlouhodobé pohledávky	0,00
B) <u>OBĚŽNÁ AKTIVA</u>	3 685 495,35
I. Zásoby	45 953,64
II. Krátkodobé pohledávky	137 263,02
III. Krátkodobý finanční majetek	3 502 278,69
ÚHRN AKTIV	3 710 615,35

PASIVA

C) <u>VLASTNÍ KAPITÁL</u>	1 068 250,01
I. Jmění účetní jednotky	25 120,00
II. Fondy účetní jednotky	1 029 535,85
III. Výsledek hospodaření	13 594,16
D) <u>CIZÍ ZDROJE</u>	2 642 365,34
II. Dlouhodobé závazky	41 213,92
III. Krátkodobé závazky	2 601 151,42
ÚHRN PASIV	3 710 615,35

3111 Lesní mateřská škola Jablonec nad Nisou - Proseč nad Nisou, p.o.

Výkaz zisku a ztráty v tis. Kč

Položka	Hlavní činnost	Vedlejší činnost	Celkem
Příspěvek zřizovatele na provoz	866	0	866
Dotace KÚ vč. grantů	640	0	640
Dotace EU	0	0	0
Ostatní dotace	62	0	62
Stravné	37	0	37
Podnájmy	0	0	0
Ostatní výnosy	59	0	59
Čerpání z rezervního fondu	0	0	0
VÝNOSY CELKEM	1 664	0	1 664
Příspěvek zřizovatele investiční	0	0	0
Dotace investiční KÚ	0	0	0
Dotace investiční EU	0	0	0
Spotřeba materiálu	190	0	190
DDHM	121	0	121
Potraviny	0	0	0
Voda	2	0	2
Teplo	0	0	0
Plyn	0	0	0
Elektrická energie	13	0	13
Oprava a udržování - OŠK	2	0	2
Opravy a udržování - HS	0	0	0
Ostatní služby	151	0	151
Práce na dohody	0	0	0
Mzdy zřizovatel	386	0	386
Jiné ostatní náklady	25	0	25
Odpisy	0	0	0
Náklady KÚ celkem vč. grantů	640	0	640
Náklady Projekt EU	0	0	0
Náklady ostatní dotace	62	0	62
NÁKLADY CELKEM	1 592	0	1 592
Pořízení investic z příspěvku zřiz.	0	0	0
Pořízení investic z dotace KÚ	0	0	0
Pořízení investic z dotace EU	0	0	0
VÝSLEDEK HOSPODAŘENÍ	72	0	72
Příspěvek zřizovatele celkem	866		
z toho: neinvestiční	866		
investiční	0		
Dotace KÚ neinvestiční	640		
Dotace KÚ investiční	0		
Dotace EU neinvestiční	0		
Dotace EU investiční	0		
Ostatní dotace neinvestiční	62		
Návratná finanční výpomoc	0		
<u>Stav finan. prostředků k 31.12.2025:</u>			
Běžný účet	610		
z toho: zřizovatel	438		
KÚ	172		
EU	0		
Běžný účet FKSP	8		
Pokladna	7		
<u>Fondy účetní jednotky k 31.12.2025:</u>			
FKSP	8		
Rezervní fond ze zlepšeného HV	0		
Rezervní fond z ostatních titulů	3		
Fond investic	0		
Fond odměn	0		

ROZVAHA

Lesní mateřská škola Jablonec nad Nisou - Proseč nad Nisou, p.o.

STAV k 31.12.2025 v Kč

AKTIVA

A) <u>STÁLÁ AKTIVA</u>	0,00
I. Dlouhodobý nehmotný majetek	54 000,00
Oprávký k dlouhodobému nehmotnému majetku	-54 000,00
II. Dlouhodobý hmotný majetek	67 420,00
Oprávký k dlouhodobému hmotnému majetku	-67 420,00
IV. Dlouhodobé pohledávky	0,00
B) <u>OBĚŽNÁ AKTIVA</u>	665 701,34
I. Zásoby	16 500,00
II. Krátkodobé pohledávky	24 491,28
III. Krátkodobý finanční majetek	624 710,06
ÚHRN AKTIV	665 701,34

PASIVA

C) <u>VLASTNÍ KAPITÁL</u>	83 245,07
I. Jmění účetní jednotky	0,00
II. Fondy účetní jednotky	11 059,33
III. Výsledek hospodaření	72 185,74
D) <u>CIZÍ ZDROJE</u>	582 456,27
II. Dlouhodobé závazky	0,00
III. Krátkodobé závazky	582 456,27
ÚHRN PASIV	665 701,34

3113 Základní škola Jablonec nad Nisou, Liberecká 26, p.o.

Výkaz zisku a ztráty v tis. Kč

Položka	Hlavní činnost	Vedlejší činnost	Celkem
Příspěvek zřizovatele na provoz	6 829	0	6 829
Dotace KÚ vč. grantů	60 493	0	60 493
Dotace EU	1 378	0	1 378
Ostatní dotace	12	0	12
Stravné	3 251	0	3 251
Podnájem	0	347	347
Ostatní výnosy	963	0	963
Čerpání z rezervního fondu	63	0	63
VÝNOSY CELKEM	72 989	347	73 336
Příspěvek zřizovatele investiční	0	0	0
Dotace investiční KÚ	0	0	0
Dotace investiční EU	0	0	0
Spotřeba materiálu	868	0	868
DDHM	428	0	428
Potraviny	3 335	0	3 335
Voda	359	16	375
Teplo	2 368	96	2 464
Plyn	0	0	0
Elektrická energie	963	5	968
Oprava a udržování - OŠK	267	0	267
Opravy a udržování - HS	136	69	205
Ostatní služby	1 236	0	1 236
Práce na dohody	508	0	508
Mzdy zřizovatel	267	0	267
Jiné ostatní náklady	235	0	235
Odpisy	302	0	302
Náklady KÚ celkem vč. grantů	60 462	0	60 462
Náklady Projekt EU	1 378	0	1 378
Náklady ostatní dotace	12	0	12
NÁKLADY CELKEM	73 124	186	73 310
Pořízení investic z příspěvku zřiz.	0	0	0
Pořízení investic z dotace KÚ	0	0	0
Pořízení investic z dotace EU	0	0	0
VÝSLEDEK HOSPODAŘENÍ	-135	161	26
Příspěvek zřizovatele celkem	6 829		
z toho: neinvestiční	6 829		
investiční	0		
Dotace KÚ neinvestiční	60 493		
Dotace KÚ investiční	0		
Dotace EU neinvestiční	1 538		
Dotace EU investiční	0		
Ostatní dotace neinvestiční	12		
Návratná finanční výpomoc	0		
<u>Stav finan. prostředků k 31.12.2025:</u>			
Běžný účet	10 323		
z toho: zřizovatel	144		
KÚ	8 982		
EU	1 197		
Běžný účet FKSP	89		
Pokladna	27		
<u>Fondy účetní jednotky k 31.12.2025:</u>			
FKSP	135		
Rezervní fond ze zlepšeného HV	593		
Rezervní fond z ostatních titulů	1 454		
Fond investic	471		
Fond odměn	60		

ROZVAHA

Základní škola Jablonec nad Nisou, Liberecká 26, p.o.

STAV k 31. 12. 2025 v Kč

AKTIVA

A) <u>STÁLÁ AKTIVA</u>	2 209 357,24
I. Dlouhodobý nehmotný majetek	1 061 395,16
Oprávký k dlouhodobému nehmotnému majetku	-1 061 395,16
II. Dlouhodobý hmotný majetek	25 216 881,88
Oprávký k dlouhodobému hmotnému majetku	-23 010 054,64
IV. Dlouhodobé pohledávky	2 530,00
B) <u>OBĚŽNÁ AKTIVA</u>	13 458 872,58
I. Zásoby	122 608,44
II. Krátkodobé pohledávky	2 896 499,71
III. Krátkodobý finanční majetek	10 439 764,43
ÚHRN AKTIV	15 668 229,82

PASIVA

C) <u>VLASTNÍ KAPITÁL</u>	5 009 609,69
I. Jmění účetní jednotky	2 271 248,61
II. Fondy účetní jednotky	2 712 377,65
III. Výsledek hospodaření	25 983,43
D) <u>CIZÍ ZDROJE</u>	10 658 620,13
II. Dlouhodobé závazky	340 640,19
III. Krátkodobé závazky	10 317 979,94
ÚHRN PASIV	15 668 229,82

3113 Základní škola Jablonec nad Nisou, 5. května 76, p.o.

Výkaz zisku a ztráty v tis. Kč

Položka	Hlavní činnost	Vedlejší činnost	Celkem
Příspěvek zřizovatele na provoz	5 482	0	5 482
Dotace KÚ vč. grantů	37 737	0	37 737
Dotace EU	2 344	0	2 344
Ostatní dotace	202	0	202
Stravné	920	0	920
Podnájem	0	18	18
Ostatní výnosy	1 228	0	1 228
Čerpání z rezervního fondu	623	0	623
VÝNOSY CELKEM	48 536	18	48 554
Příspěvek zřizovatele investiční	0	0	0
Dotace investiční KÚ	0	0	0
Dotace investiční EU	0	0	0
Spotřeba materiálu	803	0	803
DDHM	237	0	237
Potraviny	1 061	0	1 061
Voda	243	2	245
Teplo	1 568	0	1 568
Plyn	19	1	20
Elektrická energie	621	0	621
Oprava a udržování - OŠK	298	0	298
Opravy a udržování - HS	160	0	160
Ostatní služby	1 787	0	1 787
Práce na dohody	28	0	28
Mzdy zřizovatel	391	8	399
Jiné ostatní náklady	878	0	878
Odpisy	138	0	138
Náklady KÚ celkem vč. grantů	37 737	0	37 737
Náklady Projekt EU	2 344	0	2 344
Náklady ostatní dotace	202	0	202
NÁKLADY CELKEM	48 515	11	48 526
Pořízení investic z příspěvku zřiz.	0	0	0
Pořízení investic z dotace KÚ	0	0	0
Pořízení investic z dotace EU	0	0	0
VÝSLEDEK HOSPODAŘENÍ	21	7	28
Příspěvek zřizovatele celkem	5 482		
z toho: neinvestiční	5 482		
investiční	0		
Dotace KÚ neinvestiční	37 737		
Dotace KÚ investiční	0		
Dotace EU neinvestiční	1 916		
Dotace EU investiční	0		
Ostatní dotace neinvestiční	202		
Návratná finanční výpomoc	0		
<u>Stav finan. prostředků k 31.12.2025:</u>			
Běžný účet	6 080		
z toho: zřizovatel	1 501		
KÚ	3 628		
EU	951		
Běžný účet FKSP	309		
Pokladna	29		
<u>Fondy účetní jednotky k 31.12.2025:</u>			
FKSP	324		
Rezervní fond ze zlepšeného HV	162		
Rezervní fond z ostatních titulů	1 190		
Fond investic	219		
Fond odměn	27		

ROZVAHA

Základní škola Jablonec nad Nisou, 5. května 76, p.o.

STAV k 31.12.2025 v Kč

AKTIVA

A) <u>STÁLÁ AKTIVA</u>	388 411,17
I. Dlouhodobý nehmotný majetek	143 559,50
Oprávký k dlouhodobému nehmotnému majetku	-143 559,50
II. Dlouhodobý hmotný majetek	388 411,17
Oprávký k dlouhodobému hmotnému majetku	0,00
IV. Dlouhodobé pohledávky	0,00
B) <u>OBĚŽNÁ AKTIVA</u>	11 613 709,68
I. Zásoby	55 108,88
II. Krátkodobé pohledávky	4 554 414,77
III. Krátkodobý finanční majetek	7 004 186,03
ÚHRN AKTIV	12 002 120,85

PASIVA

C) <u>VLASTNÍ KAPITÁL</u>	2 415 658,55
I. Jmění účetní jednotky	463 484,41
II. Fondy účetní jednotky	1 924 397,51
III. Výsledek hospodaření	27 776,63
D) <u>CIZÍ ZDROJE</u>	9 586 462,30
II. Dlouhodobé závazky	4 145 651,42
III. Krátkodobé závazky	5 440 810,88
ÚHRN PASIV	12 002 120,85

3113 Základní škola Jablonec nad Nisou, Na Šumavě 43, p.o.

Výkaz zisku a ztráty v tis. Kč

Položka	Hlavní činnost	Vedlejší činnost	Celkem
Příspěvek zřizovatele na provoz	8 773	0	8 773
Dotace KÚ vč. grantů	51 472	0	51 472
Dotace EU	1 295	0	1 295
Ostatní dotace	10	0	10
Stravné	3 113	0	3 113
Podnájem	0	485	485
Ostatní výnosy	866	0	866
Čerpání z rezervního fondu	198	0	198
VÝNOSY CELKEM	65 727	485	66 212
Příspěvek zřizovatele investiční	100	0	100
Dotace investiční KÚ	0	0	0
Dotace investiční EU	0	0	0
Spotřeba materiálu	777	87	864
DDHM	311	162	473
Potraviny	3 113	0	3 113
Voda	503	14	517
Teplo	4 252	24	4 276
Plyn	2	0	2
Elektrická energie	969	73	1 042
Oprava a udržování - OŠK	393	39	432
Opravy a udržování - HS	187	0	187
Ostatní služby	1 506	0	1 506
Práce na dohody	40	57	97
Mzdy zřizovatel	13	0	13
Jiné ostatní náklady	649	0	649
Odpisy	186	0	186
Náklady KÚ celkem vč. grantů	51 472	0	51 472
Náklady Projekt EU	1 295	0	1 295
Náklady ostatní dotace	10	0	10
NÁKLADY CELKEM	65 678	456	66 134
Pořízení investic z příspěvku zřiz.	100	0	100
Pořízení investic z dotace KÚ	0	0	0
Pořízení investic z dotace EU	0	0	0
VÝSLEDEK HOSPODAŘENÍ	49	29	78
Příspěvek zřizovatele celkem	8 873		
z toho: neinvestiční	8 773		
investiční	100		
Dotace KÚ neinvestiční	51 472		
Dotace KÚ investiční	0		
Dotace EU neinvestiční	1 410		
Dotace EU investiční	0		
Ostatní dotace neinvestiční	27		
Návratná finanční výpomoc	0		
<u>Stav finan. prostředků k 31.12.2025:</u>			
Běžný účet	7 378		
z toho: zřizovatel	655		
KÚ	5 313		
EU	1 410		
Běžný účet FKSP	702		
Pokladna	2		
<u>Fondy účetní jednotky k 31.12.2025:</u>			
FKSP	702		
Rezervní fond ze zlepšeného HV	84		
Rezervní fond z ostatních titulů	1 431		
Fond investic	414		
Fond odměn	100		

ROZVAHA

Základní škola Jablonec nad Nisou, Na Šumavě 43, p.o.

STAV k 31.12.2025 v Kč

AKTIVA

A) <u>STÁLÁ AKTIVA</u>	1 586 662,78
I. Dlouhodobý nehmotný majetek	504 986,00
Oprávký k dlouhodobému nehmotnému majetku	-504 986,00
II. Dlouhodobý hmotný majetek	20 836 691,83
Oprávký k dlouhodobému hmotnému majetku	-19 250 029,05
IV. Dlouhodobé pohledávky	0,00
B) <u>OBĚŽNÁ AKTIVA</u>	11 872 859,35
I. Zásoby	163 768,20
II. Krátkodobé pohledávky	3 627 249,58
III. Krátkodobý finanční majetek	8 081 841,57
ÚHRN AKTIV	13 459 522,13

PASIVA

C) <u>VLASTNÍ KAPITÁL</u>	4 396 322,43
I. Jmění účetní jednotky	1 586 662,78
II. Fondy účetní jednotky	2 731 934,35
III. Výsledek hospodaření	77 725,30
D) <u>CIZÍ ZDROJE</u>	9 063 199,70
II. Dlouhodobé závazky	2 970 335,00
III. Krátkodobé závazky	6 092 864,70
ÚHRN PASIV	13 459 522,13

3113 Základní škola Jablonec nad Nisou, Pasiřská 72, p.o.

Výkaz zisku a ztráty v tis. Kč

Položka	Hlavní činnost	Vedlejší činnost	Celkem
Příspěvek zřizovatele na provoz	6 909	0	6 909
Dotace KÚ vč. grantů	51 872	0	51 872
Dotace EU	975	0	975
Ostatní dotace	62	0	62
Stravné	3 181	47	3 228
Podnájem	0	305	305
Ostatní výnosy	190	0	190
Čerpání z rezervního fondu	68	0	68
VÝNOSY CELKEM	63 257	352	63 609
Příspěvek zřizovatele investiční	0	0	0
Dotace investiční KÚ	0	0	0
Dotace investiční EU	0	0	0
Spotřeba materiálu	915	0	915
DDHM	462	0	462
Potraviny	2 735	27	2 762
Voda	566	31	597
Teplo	1 947	79	2 026
Plyn	16	0	16
Elektrická energie	560	56	616
Oprava a udržování - OŠK	194	0	194
Opravy a udržování - HS	715	0	715
Ostatní služby	1 568	2	1 570
Práce na dohody	107	0	107
Mzdy zřizovatel	13	0	13
Jiné ostatní náklady	222	0	222
Odpisy	130	0	130
Náklady KÚ celkem vč. grantů	51 872	0	51 872
Náklady Projekt EU	975	0	975
Náklady ostatní dotace	62	0	62
NÁKLADY CELKEM	63 059	195	63 254
Pořízení investic z příspěvku zřiz.	0	0	0
Pořízení investic z dotace KÚ	0	0	0
Pořízení investic z dotace EU	0	0	0
VÝSLEDEK HOSPODAŘENÍ	198	157	355
Příspěvek zřizovatele celkem	6 909		
z toho: neinvestiční	6 909		
investiční	0		
Dotace KÚ neinvestiční	51 872		
Dotace KÚ investiční	0		
Dotace EU neinvestiční	1 399		
Dotace EU investiční	0		
Ostatní dotace neinvestiční	62		
Návratná finanční výpomoc	0		
<u>Stav finan. prostředků k 31.12.2025:</u>			
Běžný účet	8 122		
z toho: zřizovatel	1 673		
KÚ	5 249		
EU	1 200		
Běžný účet FKSP	332		
Pokladna	57		
<u>Fondy účetní jednotky k 31.12.2025:</u>			
FKSP	354		
Rezervní fond ze zlepšeného HV	630		
Rezervní fond z ostatních titulů	1 200		
Fond investic	407		
Fond odměn	28		

ROZVAHA

Základní škola Jablonec nad Nisou, Pasířská 72, p.o.

STAV k 31.12.2025 v Kč

AKTIVA

A) <u>STÁLÁ AKTIVA</u>	1 189 852,88
I. Dlouhodobý nehmotný majetek	297 830,50
Oprávký k dlouhodobému nehmotnému majetku	-297 830,50
II. Dlouhodobý hmotný majetek	16 335 531,54
Oprávký k dlouhodobému hmotnému majetku	-15 145 678,66
IV. Dlouhodobé pohledávky	0,00
B) <u>OBĚŽNÁ AKTIVA</u>	9 598 739,04
I. Zásoby	117 050,88
II. Krátkodobé pohledávky	971 077,67
III. Krátkodobý finanční majetek	8 510 610,49
ÚHRN AKTIV	10 788 591,92

PASIVA

C) <u>VLASTNÍ KAPITÁL</u>	4 164 235,59
I. Jmění účetní jednotky	1 129 786,69
II. Fondy účetní jednotky	2 619 448,77
III. Výsledek hospodaření	415 000,13
1. Výsledek hospodaření běžného účet. období	354 933,94
3. Výsledek hospodaření předcházejících účet. období	60 066,19
D) <u>CIZÍ ZDROJE</u>	6 624 356,33
II. Dlouhodobé závazky	199 082,85
III. Krátkodobé závazky	6 425 273,48
ÚHRN PASIV	10 788 591,92

3113 Základní škola Jablonec nad Nisou - Mšeno, Mozartova 24, p.o.

Výkaz zisku a ztráty v tis. Kč

Položka	Hlavní činnost	Vedlejší činnost	Celkem
Příspěvek zřizovatele na provoz	9 185	0	9 185
Dotace KÚ vč. grantů	53 085	0	53 085
Dotace EU	574	0	574
Ostatní dotace	5	0	5
Stravné	3 203	563	3 766
Podnájmy	10	564	574
Ostatní výnosy	707	0	707
Čerpání z rezervního fondu	66	0	66
VÝNOSY CELKEM	66 835	1 127	67 962
Příspěvek zřizovatele investiční	0	0	0
Dotace investiční KÚ	0	0	0
Dotace investiční EU	0	0	0
Spotřeba materiálu	811	11	822
DDHM	433	64	497
Potraviny	3 203	434	3 637
Voda	960	11	971
Teplo	3 829	176	4 005
Plyn	17	0	17
Elektrická energie	845	73	918
Oprava a udržování - OŠK	97	0	97
Opravy a udržování - HS	299	0	299
Ostatní služby	1 578	31	1 609
Práce na dohody	286	87	373
Mzdy zřizovatel	282	0	282
Jiné ostatní náklady	302	0	302
Odpisy	207	0	207
Náklady KÚ celkem vč. grantů	53 085	0	53 085
Náklady Projekt EU	574	0	574
Náklady ostatní dotace	5	0	5
NÁKLADY CELKEM	66 813	887	67 700
Pořízení investic z příspěvku zřiz.	0	0	0
Pořízení investic z dotace KÚ	0	0	0
Pořízení investic z dotace EU	0	0	0
VÝSLEDEK HOSPODAŘENÍ	22	240	262
Příspěvek zřizovatele celkem	9 185		
z toho: neinvestiční	9 185		
investiční	0		
Dotace KÚ neinvestiční	53 085		
Dotace KÚ investiční	0		
Dotace EU neinvestiční	1 441		
Dotace EU investiční	0		
Ostatní dotace neinvestiční	5		
Návratná finanční výpomoc	0		
<u>Stav finan. prostředků k 31.12.2025:</u>			
Běžný účet	8 418		
z toho: zřizovatel	1 354		
KÚ	4 599		
EU	2 465		
Běžný účet FKSP	188		
Pokladna	19		
<u>Fondy účetní jednotky k 31.12.2025:</u>			
FKSP	145		
Rezervní fond ze zlepšeného HV	615		
Rezervní fond z ostatních titulů	2 542		
Fond investic	478		
Fond odměn	9		

ROZVAHA

Základní škola Jablonec nad Nisou - Mšeno, Mozartova 24, p.o.

STAV k 31.12.2025 v Kč

AKTIVA

A) <u>STÁLÁ AKTIVA</u>	1 841 287,51
I. Dlouhodobý nehmotný majetek	1 177 843,91
Oprávký k dlouhodobému nehmotnému majetku	-1 177 843,91
II. Dlouhodobý hmotný majetek	23 355 812,07
Oprávký k dlouhodobému hmotnému majetku	-21 514 524,56
IV. Dlouhodobé pohledávky	0,00
B) <u>OBĚŽNÁ AKTIVA</u>	9 493 353,61
I. Zásoby	202 490,56
II. Krátkodobé pohledávky	665 848,45
III. Krátkodobý finanční majetek	8 625 014,60
ÚHRN AKTIV	11 334 641,12

PASIVA

C) <u>VLASTNÍ KAPITÁL</u>	5 892 678,28
I. Jmění účetní jednotky	1 842 447,51
II. Fondy účetní jednotky	3 788 602,82
III. Výsledek hospodaření	261 627,95
D) <u>CIZÍ ZDROJE</u>	5 441 962,84
II. Dlouhodobé závazky	0,00
III. Krátkodobé závazky	5 441 962,84
ÚHRN PASIV	11 334 641,12

3113 Základní škola Jablonec nad Nisou, Pivovarská 15, p.o.

Výkaz zisku a ztráty v tis. Kč

Položka	Hlavní činnost	Vedlejší činnost	Celkem
Příspěvek zřizovatele na provoz	3 915	0	3 915
Dotace KÚ vč. grantů	26 427	0	26 427
Dotace EU	621	0	621
Ostatní dotace	0	0	0
Stravné	1 317	0	1 317
Podnájmy	0	28	28
Ostatní výnosy	141	0	141
Čerpání z rezervního fondu	67	0	67
VÝNOSY CELKEM	32 488	28	32 516
Příspěvek zřizovatele investiční	183	0	183
Dotace investiční KÚ	0	0	0
Dotace investiční EU	0	0	0
Spotřeba materiálu	183	0	183
DDHM	519	0	519
Potraviny	1 384	0	1 384
Voda	217	1	218
Teplo	1 174	0	1 174
Plyn	10	3	13
Elektrická energie	344	2	346
Oprava a udržování - OŠK	116	0	116
Opravy a udržování - HS	309	0	309
Ostatní služby	892	0	892
Práce na dohody	0	5	5
Mzdy zřizovatel	55	0	55
Jiné ostatní náklady	196	0	196
Odpisy	44	0	44
Náklady KÚ celkem vč. grantů	26 427	0	26 427
Náklady Projekt EU	621	0	621
Náklady ostatní dotace	0	0	0
NÁKLADY CELKEM	32 491	11	32 502
Pořízení investic z příspěvku zřiz.	183	0	183
Pořízení investic z dotace KÚ	0	0	0
Pořízení investic z dotace EU	0	0	0
VÝSLEDEK HOSPODAŘENÍ	-3	17	14
Příspěvek zřizovatele celkem	4 098		
z toho: neinvestiční	3 915		
investiční	183		
Dotace KÚ neinvestiční	26 427		
Dotace KÚ investiční	0		
Dotace EU neinvestiční	805		
Dotace EU investiční	0		
Ostatní dotace neinvestiční	0		
Návratná finanční výpomoc	0		
<u>Stav finan. prostředků k 31.12.2025:</u>			
Běžný účet	5 640		
z toho: zřizovatel	1 391		
KÚ	3 532		
EU	717		
Běžný účet FKSP	410		
Pokladna	19		
<u>Fondy účetní jednotky k 31.12.2025:</u>			
FKSP	432		
Rezervní fond ze zlepšeného HV	297		
Rezervní fond z ostatních titulů	717		
Fond investic	363		
Fond odměn	42		

ROZVAHA

Základní škola Jablonec nad Nisou, Pivovarská 15, p.o.

STAV k 31.12.2025 v Kč

AKTIVA

A) <u>STÁLÁ AKTIVA</u>	670 708,00
I. Dlouhodobý nehmotný majetek	338 991,25
Oprávký k dlouhodobému nehmotnému majetku	-338 991,25
II. Dlouhodobý hmotný majetek	11 194 425,69
Oprávký k dlouhodobému hmotnému majetku	-10 523 717,69
IV. Dlouhodobé pohledávky	0,00
B) <u>OBĚŽNÁ AKTIVA</u>	6 249 268,51
I. Zásoby	44 549,83
II. Krátkodobé pohledávky	136 624,21
III. Krátkodobý finanční majetek	6 068 094,47
ÚHRN AKTIV	6 919 976,51

PASIVA

C) <u>VLASTNÍ KAPITÁL</u>	2 553 692,11
I. Jmění účetní jednotky	687 834,20
II. Fondy účetní jednotky	1 852 490,01
III. Výsledek hospodaření	13 367,90
D) <u>CIZÍ ZDROJE</u>	4 366 284,40
II. Dlouhodobé závazky	87 455,00
III. Krátkodobé závazky	4 278 829,40
ÚHRN PASIV	6 919 976,51

3113 Základní škola Jablonec nad Nisou - Kokonín, Rychnovská 216, p.o.

Výkaz zisku a ztráty v tis. Kč

Položka	Hlavní činnost	Vedlejší činnost	Celkem
Příspěvek zřizovatele na provoz	5 432	0	5 432
Dotace KÚ vč. grantů	35 782	0	35 782
Dotace EU	471	0	471
Ostatní dotace	10	0	10
Stravné	2 220	0	2 220
Podnájem	0	49	49
Ostatní výnosy	459	52	511
Čerpání z rezervního fondu	58	0	58
VÝNOSY CELKEM	44 432	101	44 533
Příspěvek zřizovatele investiční	170	0	170
Dotace investiční KÚ	0	0	0
Dotace investiční EU	0	0	0
Spotřeba materiálu	625	10	635
DDHM	529	13	542
Potraviny	2 220	0	2 220
Voda	281	5	286
Teplo	832	8	840
Plyn	436	0	436
Elektrická energie	693	4	697
Oprava a udržování - OŠK	54	0	54
Opravy a udržování - HS	154	0	154
Ostatní služby	854	0	854
Práce na dohody	111	0	111
Mzdy zřizovatel	708	29	737
Jiné ostatní náklady	400	0	400
Odpisy	164	0	164
Náklady KÚ celkem vč. grantů	35 782	0	35 782
Náklady Projekt EU	471	0	471
Náklady ostatní dotace	10	0	10
NÁKLADY CELKEM	44 324	69	44 393
Pořízení investic z příspěvku zřiz.	170	0	170
Pořízení investic z dotace KÚ	0	0	0
Pořízení investic z dotace EU	0	0	0
VÝSLEDEK HOSPODAŘENÍ	108	32	140
Příspěvek zřizovatele celkem	5 602		
z toho: neinvestiční	5 432		
investiční	170		
Dotace KÚ neinvestiční	35 782		
Dotace KÚ investiční	0		
Dotace EU neinvestiční	1 045		
Dotace EU investiční	0		
Ostatní dotace neinvestiční	10		
Návratná finanční výpomoc	0		
<u>Stav finan. prostředků k 31.12.2025:</u>			
Běžný účet	6 578		
z toho: zřizovatel	2 662		
KÚ	3 031		
EU	885		
Běžný účet FKSP	617		
Pokladna	20		
<u>Fondy účetní jednotky k 31.12.2025:</u>			
FKSP	658		
Rezervní fond ze zlepšeného HV	1 014		
Rezervní fond z ostatních titulů	900		
Fond investic	604		
Fond odměn	36		

ROZVAHA

Základní škola Jablonec nad Nisou - Kokonín, Rychnovská 216, p.o.

STAV k 31.12.2025 v Kč

AKTIVA

A) <u>STÁLÁ AKTIVA</u>	1 002 044,13
I. Dlouhodobý nehmotný majetek	722 764,58
Oprávký k dlouhodobému nehmotnému majetku	-722 764,58
II. Dlouhodobý hmotný majetek	13 272 649,48
Oprávký k dlouhodobému hmotnému majetku	-12 270 605,35
IV. Dlouhodobé pohledávky	0,00
B) <u>OBĚŽNÁ AKTIVA</u>	8 279 323,08
I. Zásoby	94 558,63
II. Krátkodobé pohledávky	969 590,50
III. Krátkodobý finanční majetek	7 215 173,95
ÚHRN AKTIV	9 281 367,21

PASIVA

C) <u>VLASTNÍ KAPITÁL</u>	4 380 776,24
I. Jmění účetní jednotky	1 028 467,47
II. Fondy účetní jednotky	3 212 028,78
III. Výsledek hospodaření	140 279,99
D) <u>CIZÍ ZDROJE</u>	4 900 590,97
II. Dlouhodobé závazky	825 140,00
III. Krátkodobé závazky	4 075 450,97
ÚHRN PASIV	9 281 367,21

3113 Základní škola Jablonec nad Nisou - Mšeno, Arbesova 30, p.o.

Výkaz zisku a ztráty v tis. Kč

Položka	Hlavní činnost	Vedlejší činnost	Celkem
Příspěvek zřizovatele na provoz	5 632	0	5 632
Dotace KÚ vč. grantů	43 069	0	43 069
Dotace EU	1 714	0	1 714
Ostatní dotace	0	0	0
Stravné	2 288	0	2 288
Podnájem	0	342	342
Ostatní výnosy	358	0	358
Čerpání z rezervního fondu	0	0	0
VÝNOSY CELKEM	53 061	342	53 403
Příspěvek zřizovatele investiční	156	0	156
Dotace investiční KÚ	0	0	0
Dotace investiční EU	0	0	0
Spotřeba materiálu	517	0	517
DDHM	437	0	437
Potraviny	2 288	0	2 288
Voda	375	0	375
Teplo	1 991	12	2 003
Plyn	0	0	0
Elektrická energie	640	11	651
Oprava a udržování - OŠK	10	0	10
Opravy a udržování - HS	315	57	372
Ostatní služby	1 137	85	1 222
Práce na dohody	39	0	39
Mzdy zřizovatel	166	48	214
Jiné ostatní náklady	238	0	238
Odpisy	124	0	124
Náklady KÚ celkem vč. grantů	43 069	0	43 069
Náklady Projekt EU	1 714	0	1 714
Náklady ostatní dotace	0	0	0
NÁKLADY CELKEM	53 060	213	53 273
Pořízení investic z příspěvku zřiz.	156	0	156
Pořízení investic z dotace KÚ	0	0	0
Pořízení investic z dotace EU	0	0	0
VÝSLEDEK HOSPODAŘENÍ	1	129	130
Příspěvek zřizovatele celkem	5 788		
z toho: neinvestiční	5 632		
investiční	156		
Dotace KÚ neinvestiční	43 069		
Dotace KÚ investiční	0		
Dotace EU neinvestiční	1 168		
Dotace EU investiční	0		
Ostatní dotace neinvestiční	0		
Návratná finanční výpomoc	0		
<u>Stav finan. prostředků k 31.12.2025:</u>			
Běžný účet	8 203		
z toho: zřizovatel	2 549		
KÚ	4 372		
EU	1 282		
Běžný účet FKSP	1 172		
Pokladna	33		
<u>Fondy účetní jednotky k 31.12.2025:</u>			
FKSP	1 173		
Rezervní fond ze zlepšeného HV	1 120		
Rezervní fond z ostatních titulů	1 267		
Fond investic	235		
Fond odměn	75		

ROZVAHA

Základní škola Jablonec nad Nisou - Mšeno, Arbesova 30, p.o.

STAV k 31.12.2025 v Kč

AKTIVA

A) <u>STÁLÁ AKTIVA</u>	976 444,95
I. Dlouhodobý nehmotný majetek	457 007,60
Oprávký k dlouhodobému nehmotnému majetku	-457 007,60
II. Dlouhodobý hmotný majetek	17 455 038,87
Oprávký k dlouhodobému hmotnému majetku	-16 478 593,92
IV. Dlouhodobé pohledávky	0,00
B) <u>OBĚŽNÁ AKTIVA</u>	9 628 509,98
I. Zásoby	155 838,50
II. Krátkodobé pohledávky	64 656,65
III. Krátkodobý finanční majetek	9 408 014,83
ÚHRN AKTIV	10 604 954,93

PASIVA

C) <u>VLASTNÍ KAPITÁL</u>	4 976 538,34
I. Jmění účetní jednotky	976 444,95
II. Fondy účetní jednotky	3 870 395,79
III. Výsledek hospodaření	129 697,60
D) <u>CIZÍ ZDROJE</u>	5 628 416,59
II. Dlouhodobé závazky	0,00
III. Krátkodobé závazky	5 628 416,59
ÚHRN PASIV	10 604 954,93

3113 Základní škola Jablonec nad Nisou - Rýnovice, Pod Vodárnou 10, p.o.

Výkaz zisku a ztráty v tis. Kč

Položka	Hlavní činnost	Vedlejší činnost	Celkem
Příspěvek zřizovatele na provoz	3 049	0	3 049
Dotace KÚ vč. grantů	19 505	0	19 505
Dotace EU	894	0	894
Ostatní dotace	76	0	76
Stravné	1 104	79	1 183
Podnájem	0	62	62
Ostatní výnosy	205	0	205
Čerpání z rezervního fondu	10	0	10
VÝNOSY CELKEM	24 843	141	24 984
Příspěvek zřizovatele investiční	0	0	0
Dotace investiční KÚ	0	0	0
Dotace investiční EU	0	0	0
Spotřeba materiálu	445	25	470
DDHM	169	3	172
Potraviny	1 183	42	1 225
Voda	275	4	279
Teplo	563	6	569
Plyn	0	0	0
Elektrická energie	368	5	373
Oprava a udržování - OŠK	111	0	111
Opravy a udržování - HS	106	0	106
Ostatní služby	835	5	840
Práce na dohody	0	0	0
Mzdy zřizovatel	116	0	116
Jiné ostatní náklady	40	24	64
Odpisy	80	0	80
Náklady KÚ celkem vč. grantů	19 505	0	19 505
Náklady Projekt EU	894	0	894
Náklady ostatní dotace	76	0	76
NÁKLADY CELKEM	24 766	114	24 880
Pořízení investic z příspěvku zřiz.	0	0	0
Pořízení investic z dotace KÚ	0	0	0
Pořízení investic z dotace EU	0	0	0
VÝSLEDEK HOSPODAŘENÍ	77	27	104
Příspěvek zřizovatele celkem	3 049		
z toho: neinvestiční	3 049		
investiční	0		
Dotace KÚ neinvestiční	19 505		
Dotace KÚ investiční	0		
Dotace EU neinvestiční	706		
Dotace EU investiční	0		
Ostatní dotace neinvestiční	76		
Návratná finanční výpomoc	0		
<u>Stav finan. prostředků k 31.12.2025:</u>			
Běžný účet	2 497		
z toho: zřizovatel	735		
KÚ	1 613		
EU	149		
Běžný účet FKSP	191		
Pokladna	25		
<u>Fondy účetní jednotky k 31.12.2025:</u>			
FKSP	189		
Rezervní fond ze zlepšeného HV	239		
Rezervní fond z ostatních titulů	174		
Fond investic	57		
Fond odměn	37		

ROZVAHA

Základní škola Jablonec nad Nisou - Rýnovice, Pod Vodárnou 10, p.o.

STAV k 31.12.2025 v Kč

AKTIVA

A) <u>STÁLÁ AKTIVA</u>	1 052 472,48
I. Dlouhodobý nehmotný majetek	522 545,13
Oprávký k dlouhodobému nehmotnému majetku	-522 545,13
II. Dlouhodobý hmotný majetek	9 831 622,06
Oprávký k dlouhodobému hmotnému majetku	-8 779 149,58
IV. Dlouhodobé pohledávky	0,00
B) <u>OBĚŽNÁ AKTIVA</u>	3 616 985,48
I. Zásoby	84 696,63
II. Krátkodobé pohledávky	818 814,90
III. Krátkodobý finanční majetek	2 713 473,95
ÚHRN AKTIV	4 669 457,96

PASIVA

C) <u>VLASTNÍ KAPITÁL</u>	1 861 398,77
I. Jmění účetní jednotky	1 061 556,49
II. Fondy účetní jednotky	695 731,83
III. Výsledek hospodaření	104 110,45
D) <u>CIZÍ ZDROJE</u>	2 808 059,19
II. Dlouhodobé závazky	562 259,10
III. Krátkodobé závazky	2 245 800,09
ÚHRN PASIV	4 669 457,96

3231 Základní umělecká škola, Jablonec nad Nisou, Podhorská 47, p.o.

Výkaz zisku a ztráty v tis. Kč

Položka	Hlavní činnost	Vedlejší činnost	Celkem
Příspěvek zřizovatele na provoz	2 536	0	2 536
Dotace KÚ vč. grantů	34 658	0	34 658
Dotace EU	1 084	0	1 084
Ostatní dotace	122	0	122
Stravné	0	0	0
Podnájem	0	25	25
Ostatní výnosy	4 445	0	4 445
Čerpání z rezervního fondu	0	0	0
VÝNOSY CELKEM	42 845	25	42 870
Příspěvek zřizovatele investiční	0	0	0
Dotace investiční KÚ	0	0	0
Dotace investiční EU	0	0	0
Spotřeba materiálu	792	19	811
DDHM	131	6	137
Potravin	0	0	0
Voda	170	0	170
Teplo	1 350	0	1 350
Plyn	0	0	0
Elektrická energie	277	0	277
Oprava a udržování - OŠK	102	0	102
Opravy a udržování - HS	541	0	541
Ostatní služby	2 725	0	2 725
Práce na dohody	242	0	242
Mzdy zřizovatel	13	0	13
Jiné ostatní náklady	509	0	509
Odpisy	127	0	127
Náklady KÚ celkem vč. grantů	34 658	0	34 658
Náklady Projekt EU	1 084	0	1 084
Náklady ostatní dotace	122	0	122
NÁKLADY CELKEM	42 843	25	42 868
Pořízení investic z příspěvku zřiz.	0	0	0
Pořízení investic z dotace KÚ	0	0	0
Pořízení investic z dotace EU	0	0	0
VÝSLEDEK HOSPODAŘENÍ	2	0	2
Příspěvek zřizovatele celkem	2 536		
z toho: neinvestiční	2 536		
investiční	0		
Dotace KÚ neinvestiční	34 658		
Dotace KÚ investiční	0		
Dotace EU neinvestiční	1 155		
Dotace EU investiční	0		
Ostatní dotace neinvestiční - MK	122		
Návratná finanční výpomoc	0		
<u>Stav finan. prostředků k 31.12.2025:</u>			
Běžný účet	5 069		
z toho: zřizovatel	4		
KÚ	3 194		
EU	1 099		
vlastní	772		
Běžný účet FKSP	407		
Pokladna	93		
<u>Fondy účetní jednotky k 31.12.2025:</u>			
FKSP	115		
Rezervní fond ze zlepšeného HV	159		
Rezervní fond z ostatních titulů	20		
Fond investic	410		
Fond odměn	21		

dotace EU neinvestiční celkem **1 083 782,02 Kč**, v tom:
- 1 027 366,72 Kč dotace na projekt EU Komunita-umění-vzdělání
- 56 415,30 Kč dotace na projekt EU Komunita-umění-vzdělání II

dotace EU neinvestiční celkem **1 083 782,02 Kč**, v tom:
- 1 027 366,72 Kč dotace na projekt EU Komunita-umění-vzdělání
- 56 415,30 Kč dotace na projekt EU Komunita-umění-vzdělání II

Dotace KÚ neinvestiční celkem **34 658 163,00 Kč**, v tom:
- 33 768 163,00 Kč dotace přímé NIV na rok 2025
- 100 000,00 Kč účelová dotace na projekt "Akademie seniorů"
- 790 000,00 Kč účelová dotace na projekt LK "Muzikál Dvojčata"

Ostatní dotace neinvestiční celkem **122 000,00 Kč**, v tom:
- 122 000,00 Kč účelová dotace Ministerstva kultury na projekt "Renovace oken"

ROZVAHA

Základní umělecká škola, Jablonec nad Nisou, Podhorská 47, p.o.

STAV k 31.12.2025 v Kč

AKTIVA

A) <u>STÁLÁ AKTIVA</u>	1 381 300,60
I. Dlouhodobý nehmotný majetek	99 152,00
Oprávký k dlouhodobému nehmotnému majetku	-99 152,00
II. Dlouhodobý hmotný majetek	14 276 327,21
Oprávký k dlouhodobému hmotnému majetku	-12 895 026,61
IV. Dlouhodobé pohledávky	0,00
B) <u>OBĚŽNÁ AKTIVA</u>	8 046 719,31
I. Zásoby	0,00
II. Krátkodobé pohledávky	2 478 456,41
III. Krátkodobý finanční majetek	5 568 262,90
ÚHRN AKTIV	9 428 019,91

PASIVA

C) <u>VLASTNÍ KAPITÁL</u>	2 108 027,13
I. Jmění účetní jednotky	1 381 300,60
II. Fondy účetní jednotky	724 583,03
III. Výsledek hospodaření	2 143,50
D) <u>CIZÍ ZDROJE</u>	7 319 992,78
II. Dlouhodobé závazky	1 155 200,00
III. Krátkodobé závazky	6 164 792,78
ÚHRN PASIV	9 428 019,91

3233 Dům dětí a mládeže Vikýř, Jablonec nad Nisou, Podhorská 49, p.o.

Výkaz zisku a ztráty v tis. Kč

Položka	Hlavní činnost	Vedlejší činnost	Celkem
Příspěvek zřizovatele na provoz	3 798	0	3 798
Dotace KÚ vč. grantů	6 236	0	6 236
Dotace EU	1 084	0	1 084
Ostatní dotace	0	0	0
Stravné	0	0	0
Podnájem	0	80	80
Ostatní výnosy	11 105	0	11 105
Čerpání z rezervního fondu	14	0	14
VÝNOSY CELKEM	22 237	80	22 317
Příspěvek zřizovatele investiční	80	0	80
Dotace investiční KÚ	0	0	0
Dotace investiční EU	0	0	0
Spotřeba materiálu	1 540	4	1 544
DDHM	379	0	379
Potraviny	345	0	345
Voda	65	2	67
Teplo	379	2	381
Plyn	0	0	0
Elektrická energie	293	2	295
Oprava a udržování - OŠK	260	0	260
Opravy a udržování - HS	41	0	41
Ostatní služby	8 940	32	8 972
Práce na dohody	1 387	0	1 387
Mzdy zřizovatel	763	0	763
Jiné ostatní náklady	454	16	470
Odpisy	77	0	77
Náklady KÚ celkem vč. grantů	6 236	0	6 236
Náklady Projekt EU	1 084	0	1 084
Náklady ostatní dotace	0	0	0
		0	0
NÁKLADY CELKEM	22 243	58	22 301
Pořízení investic z příspěvku zřiz.	80	0	80
Pořízení investic z dotace KÚ	0	0	0
Pořízení investic z dotace EU	0	0	0
VÝSLEDEK HOSPODAŘENÍ	-6	22	16
Příspěvek zřizovatele celkem	3 878		
z toho: neinvestiční	3 798		
investiční	80		
Dotace KÚ neinvestiční	6 236		
Dotace KÚ investiční	0		
Dotace EU neinvestiční	877		
Dotace EU investiční	0		
Ostatní dotace neinvestiční	0		
Návratná finanční výpomoc	0		
<u>Stav finan. prostředků k 31.12.2025:</u>			
Běžný účet	3 540		
z toho: zřizovatel	2 158		
KÚ	505		
EU	877		
Běžný účet FKSP	15		
Pokladna	9		
<u>Fondy účetní jednotky k 31.12.2025:</u>			
FKSP	20		
Rezervní fond ze zlepšeného HV	57		
Rezervní fond z ostatních titulů	882		
Fond investic	211		
Fond odměn	6		

ROZVAHA

Dům dětí a mládeže Vikýř, Jablonec nad Nisou, Podhorská 49, p.o.

STAV k 31.12.2025 v Kč

AKTIVA

A) <u>STÁLÁ AKTIVA</u>	1 435 788,30
I. Dlouhodobý nehmotný majetek	37 522,40
Oprávký k dlouhodobému nehmotnému majetku	-37 522,40
II. Dlouhodobý hmotný majetek	5 169 487,10
Oprávký k dlouhodobému hmotnému majetku	-3 733 698,80
IV. Dlouhodobé pohledávky	0,00
B) <u>OBĚŽNÁ AKTIVA</u>	4 873 289,51
I. Zásoby	59 767,97
II. Krátkodobé pohledávky	1 249 511,85
III. Krátkodobý finanční majetek	3 564 009,69
ÚHRN AKTIV	6 309 077,81

PASIVA

C) <u>VLASTNÍ KAPITÁL</u>	2 746 881,60
I. Jmění účetní jednotky	1 435 788,30
II. Fondy účetní jednotky	1 175 378,27
III. Výsledek hospodaření	135 715,03
1. Výsledek hospodaření běžného účet. období	15 653,03
3. Výsledek hospodaření předcházejících účet. období	120 062,00
D) <u>CIZÍ ZDROJE</u>	3 562 196,21
II. Dlouhodobé závazky	877 237,59
III. Krátkodobé závazky	2 684 958,62
ÚHRN PASIV	6 309 077,81

3522 Nemocnice Jablonec nad Nisou, p.o.

Výkaz zisku a ztráty

v tis. Kč

Položka	Hlavní činnost	Hospod. činnost	Celkem
Výnosy z prodeje služeb	1 295 684	0	1 295 684
Výnosy z pronájmu	522	0	522
Výnosy z prodaného zboží	49 182	0	49 182
Smluvní pokuty a úroky z prodlení	0	0	0
Výnosy z vyřazených pohledávek	0	0	0
Výnosy z prodeje majetku a materiálu	53	0	53
Čerpání fondů	333	0	333
Jiné ostatní výnosy	10 750	0	10 750
Výnosy z prodeje cenných papírů	0	0	0
Úroky	3 601	0	3 601
Kurzové zisky	4	0	4
Výnosy z přecenění reálnou hodnotou	0	0	0
Výnosy z transferů	31 970	0	31 970
VÝNOSY CELKEM	1 392 099	0	1 392 099
Spotřeba materiálu	223 866	0	223 866
Spotřeba energie	37 876	0	37 876
Prodané zboží	39 288	0	39 288
Opravy a udržování	37 827	0	37 827
Cestovné	1 207	0	1 207
Náklady na reprezentaci	333	0	333
Ostatní služby	46 776	0	46 776
Mzdové náklady	706 256	0	706 256
Zákonné pojištění	229 618	0	229 618
Zákonné + ostatní sociální náklady	10 205	0	10 205
Daň silniční	0	0	0
Ostatní daně a poplatky	368	0	368
Smluvní pokuty a penále	140	0	140
Manka a škody	840	0	840
Ostatní náklady z činnosti	15 260	0	15 260
Odpisy	80 947	0	80 947
Prodaný dlouhodobý hmotný majetek	0	0	0
Tvorba a zúčtování opravných položek	318	0	318
Náklady z vyřazených pohledávek	547	0	547
Prodané cenné papíry a podíly	0	0	0
Kurzové ztráty	54	0	54
Ostatní finanční náklady	10	0	10
Náklady před zdaněním	1 431 736	0	1 431 736
Daň z příjmu	-121	0	-121
NÁKLADY CELKEM	1 431 615	0	1 431 615
HOSPODÁŘSKÝ VÝSLEDEK	-39 516	0	-39 516

Schválená provozní dotace:

	Město JN:	Ostatní:
Skutečně vyplacená provozní dotace celkem:	500	3 991
Celkem v roce 2025:	4 491	

	Město JN:	Ostatní:
Skutečně vyplacená investiční dotace:	20 000	0
Celkem v roce 2025:	20 000	

Stav finančních prostředků k 31. 12. 2025:

	155 782
z toho:	
Běžný účet	154 281
Běžný účet FKSP	309
Jiné běžné účty	120
Termínované vklady	0
Pokladny	1 072
Ostatní pokladny, ceniny, cenné papíry	0

Finanční a peněžní fondy k 31. 12. 2025:

	250 794
Fond FKSP	906
Fond rezervní, dary	1 519
Fond investic	248 369

ROZVAHA

Nemocnice Jablonec nad Nisou, p.o.

STAV k 31. 12. 2025 v Kč

AKTIVA

A) <u>STÁLÁ AKTIVA</u>	912 038 752,00
I. Dlouhodobý nehmotný majetek	33 987 819,00
Oprávký k dlouhodobému nehmotnému majetku	-27 866 546,00
II. Dlouhodobý hmotný majetek	2 031 716 864,00
Oprávký k dlouhodobému hmotnému majetku	-1 126 000 944,00
III. Dlouhodobý finanční majetek	0,00
IV. Dlouhodobé pohledávky	201 559,00
B) <u>OBĚŽNÁ AKTIVA</u>	342 394 126,28
I. Zásoby	27 552 059,56
II. Krátkodobé pohledávky	159 060 024,14
III. Krátkodobý finanční majetek	155 782 042,58
ÚHRN AKTIV	1 254 432 878,28

PASIVA

C) <u>VLASTNÍ KAPITÁL</u>	1 115 979 376,30
I. Jmění účetní jednotky	983 886 227,25
II. Fondy účetní jednotky	250 793 749,75
III. Výsledek hospodaření	-118 700 600,70
D) <u>CIZÍ ZDROJE</u>	138 453 501,98
I. Rezervy	0,00
II. Dlouhodobé závazky	5 172 840,00
III. Krátkodobé závazky	133 280 661,98
ÚHRN PASIV	1 254 432 878,28

VÝKAZ ZISKU A ZTRÁTY

příspěvkové organizace

(v Kč, s přesností na dvě desetinná místa)

Období: **13 / 2025**

IČO: **43256503**

Název: **Centrum sociálních služeb Jablonec nad Nisou, p.o.**



Číslo položky	Název položky	Syntetický účet	Běžné období		Minulé období	
			Hlavní činnost 1	Hospodářská činnost 2	Hlavní činnost 3	Hospodářská činnost 4
A. Náklady celkem			41 428 587,19	31 101,58	38 657 525,05	14 905,04
I. Náklady z činnosti			41 387 380,08	31 101,58	38 620 262,57	14 905,04
1.	Spotřeba materiálu	501	1 380 242,02	976,80	1 354 992,82	557,66
2.	Spotřeba energie	502	1 400 000,00		1 734 440,41	1 559,59
3.	Spotřeba jiných neskladovatelných dodávek	503				
4.	Prodané zboží	504				
5.	Aktivace dlouhodobého majetku	506				
6.	Aktivace oběžného majetku	507				
7.	Změna stavu zásob vlastní výroby	508				
8.	Opravy a udržování	511	1 090 418,56		834 380,56	
9.	Cestovné	512	11 368,00		15 740,00	
10.	Náklady na reprezentaci	513	7 588,00		9 188,00	
11.	Aktivace vnitroorganizačních služeb	516				
12.	Ostatní služby	518	2 202 807,90	639,13	2 125 445,23	477,11
13.	Mzdové náklady	521	24 676 747,35	20 998,65	22 624 478,32	8 728,68
14.	Zákonné sociální pojištění	524	8 057 964,00		7 311 060,00	
15.	Jiné sociální pojištění	525	101 455,00		91 771,00	
16.	Zákonné sociální náklady	527	1 282 683,10		1 172 061,00	
17.	Jiné sociální náklady	528				
18.	Daň silniční	531				
19.	Daň z nemovitostí	532				
20.	Jiné daně a poplatky	538	4 880,00		3 900,00	
22.	Smluvní pokuty a úroky z prodlení	541				
23.	Jiné pokuty a penále	542				
24.	Dary a jiná bezúplatná předání	543				
25.	Prodaný materiál	544				
26.	Manka a škody	547				

Číslo položky	Název položky	Syntetický účet	Běžné období		Minulé období	
			Hlavní činnost 1	Hospodářská činnost 2	Hlavní činnost 3	Hospodářská činnost 4
27.	Tvorba fondů	548				
28.	Odpisy dlouhodobého majetku	551	568 337,00	8 487,00	533 422,00	3 582,00
29.	Prodaný dlouhodobý nehmotný majetek	552				
30.	Prodaný dlouhodobý hmotný majetek	553			107 230,00	
31.	Prodané pozemky	554				
32.	Tvorba a zúčtování rezerv	555				
33.	Tvorba a zúčtování opravných položek	556				
34.	Náklady z vyřazených pohledávek	557	560,00			
35.	Náklady z drobného dlouhodobého majetku	558	401 995,32		515 172,35	
36.	Ostatní náklady z činnosti	549	200 333,83		186 980,88	
II. Finanční náklady			41 207,11		37 262,48	
1.	Prodané cenné papíry a podíly	561				
2.	Úroky	562				
3.	Kurzové ztráty	563				
4.	Náklady z přecenění reálnou hodnotou	564				
5.	Ostatní finanční náklady	569	41 207,11		37 262,48	
III. Náklady na transfery						
1.	Náklady vybraných ústřed. vlád.instit.na transfery	571				
2.	Náklady vybraných místních vlád.instit.na transfery	572				
V. Daň z příjmů						
1.	Daň z příjmů	591				
2.	Dodatečné odvody daně z příjmů	595				
B. Výnosy celkem			41 472 739,16	119 440,00	38 663 371,55	30 240,00
I. Výnosy z činnosti			4 987 834,16	119 440,00	4 836 079,60	30 240,00
1.	Výnosy z prodeje vlastních výrobků	601				
2.	Výnosy z prodeje služeb	602	3 955 034,00		3 670 222,00	
3.	Výnosy z pronájmu	603	208 350,00	119 440,00	234 321,00	30 240,00
4.	Výnosy z prodaného zboží	604				
8.	Jiné výnosy z vlastních výkonů	609				
9.	Smluvní pokuty a úroky z prodlení	641	818,69		4 810,60	
10.	Jiné pokuty a penále	642				
11.	Výnosy z vyřazených pohledávek	643				
12.	Výnosy z prodeje materiálu	644				

Číslo položky	Název položky	Syntetický účet	Běžné období		Minulé období	
			Hlavní činnost 1	Hospodářská činnost 2	Hlavní činnost 3	Hospodářská činnost 4
13.	Výnosy z prodeje dlouhodobého nehmotného majetku	645				
14.	Výnosy z prod.dlouhod.hmot.majetku kromě pozemků	646			50 555,00	
15.	Výnosy z prodeje pozemků	647				
16.	Čerpání fondů	648	496 476,47		533 422,00	
17.	Ostatní výnosy z činnosti	649	327 155,00		342 749,00	
II. Finanční výnosy			5 000,00		341 386,95	
1.	Výnosy z prodeje cenných papírů a podílů	661				
2.	Úroky	662				
3.	Kurzové zisky	663				
4.	Výnosy z přecenění reálnou hodnotou	664				
6.	Ostatní finanční výnosy	669	5 000,00		341 386,95	
IV. Výnosy z transferů			36 479 905,00		33 485 905,00	
1.	Výnosy vybraných ústřed.vlád.instit.z transferů	671				
2.	Výnosy vybraných místn.vlád.instit.z transferů	672	36 479 905,00		33 485 905,00	
C. Výsledek hospodaření						
1.	Výsledek hospodaření před zdaněním		44 151,97	88 338,42	5 846,50	15 334,96
2.	Výsledek hospodaření běžného účetního období		44 151,97	88 338,42	5 846,50	15 334,96

* Konec sestavy *



ROZVAHA

příspěvkové organizace

(v Kč, s přesností na dvě desetinná místa)

Období: **13 / 2025**

IČO: **43256503**

Název: **Centrum sociálních služeb Jablonec nad Nisou, p.o.**

Číslo položky	Název položky	Syntetický účet	Období			
			Běžné		Minulé	
			Brutto	Korekce		Netto
AKTIVA CELKEM			51 841 838,20	20 320 047,42	31 521 790,78	67 532 289,31
A.	Stálá aktiva		45 896 098,63	20 320 047,42	25 576 051,21	26 152 875,21
I.	Dlouhodobý nehmotný majetek		132 054,40	132 054,40		
1.	Nehmotné výsledky výzkumu a vývoje	012				
2.	Software	013				
3.	Ocenitelná práva	014				
4.	Povolenky na emise a preferenční limity	015				
5.	Drobný dlouhodobý nehmotný majetek	018	132 054,40	132 054,40		
6.	Ostatní dlouhodobý nehmotný majetek	019				
7.	Nedokončený dlouhodobý nehmotný majetek	041				
8.	Poskytnuté zálohy na dlouhodobý nehmotný majetek	051				
9.	Dlouhodobý nehmotný majetek určený k prodeji	035				
II.	Dlouhodobý hmotný majetek		45 763 244,23	20 187 993,02	25 575 251,21	26 152 075,21
1.	Pozemky	031	753 223,00		753 223,00	753 223,00
2.	Kulturní předměty	032				
3.	Stavby	021	32 470 275,50	9 401 659,00	23 068 616,50	23 455 607,50
4.	Samostatné hm.movité věci a soubory hm.mov.věcí	022	3 833 667,86	2 080 256,15	1 753 411,71	1 943 244,71
5.	Pěstitelské celky trvalých porostů	025				
6.	Drobný dlouhodobý hmotný majetek	028	8 706 077,87	8 706 077,87		
7.	Ostatní dlouhodobý hmotný majetek	029				
8.	Nedokončený dlouhodobý hmotný majetek	042				
9.	Poskytnuté zálohy na dlouhodobý hmotný majetek	052				
10.	Dlouhodobý hmotný majetek určený k prodeji	036				
III.	Dlouhodobý finanční majetek					
1.	Majetkové účasti v osobách s rozhodujícím vlivem	061				
2.	Majetkové účasti v osobách s podstatným vlivem	062				

Číslo položky	Název položky	Syntetický účet	Období		
			Běžné		Minulé
			Brutto	Korekce	
3.	Dluhové cenné papíry držené do splatnosti	063			
5.	Termínované vklady dlouhodobé	068			
6.	Ostatní dlouhodobý finanční majetek	069			
IV.	Dlouhodobé pohledávky		800,00		800,00
1.	Poskytnuté návratné finanční výpomoci dlouhodobé	462			
2.	Dlouhodobé pohledávky z postoupených úvěrů	464			
3.	Dlouhodobé poskytnuté zálohy	465	800,00		800,00
5.	Ostatní dlouhodobé pohledávky	469			
6.	Dlouhodobé poskytnuté zálohy na transfery	471			
B.	Oběžná aktiva		5 945 739,57		41 379 414,10
I.	Zásoby		159 429,65		147 164,64
1.	Pořízení materiálu	111			
2.	Materiál na skladě	112	159 429,65		147 164,64
3.	Materiál na cestě	119			
4.	Nedokončená výroba	121			
5.	Polotovary vlastní výroby	122			
6.	Výrobky	123			
7.	Pořízení zboží	131			
8.	Zboží na skladě	132			
9.	Zboží na cestě	138			
10.	Ostatní zásoby	139			
II.	Krátkodobé pohledávky		2 554 409,38		37 334 250,96
1.	Odebíratelé	311	102 040,00		28 088,00
4.	Krátkodobé poskytnuté zálohy	314	1 433 881,80		1 767 029,00
5.	Jiné pohledávky z hlavní činnosti	315			
6.	Poskytnuté návratné finanční výpomoci krátkodobé	316			
9.	Pohledávky za zaměstnanci	335	130,00		242,00
10.	Sociální zabezpečení	336			
11.	Zdravotní pojištění	337			
12.	Důchodové spoření	338			
13.	Daň z příjmů	341			
14.	Ostatní daně, poplatky a jiná obdobná peněžitá plnění	342			
15.	Daň z přidané hodnoty	343			
16.	Pohledávky za osobami mimo vybrané vládní instituce	344			
17.	Pohledávky za vybranými ústřed. vlád. institucemi	346			
18.	Pohledávky za vybranými místními vládními institucemi	348			34 574 905,00

Číslo položky	Název položky	Syntetický účet	Období			Minulé
			Běžné			
			Brutto	Korekce	Netto	
28.	Krátkodobé poskytnuté zálohy na transfery	373				
30.	Náklady příštích období	381	243 836,58		243 836,58	316 626,96
31.	Příjmy příštích období	385				
32.	Dohadné účty aktivní	388	388 909,00		388 909,00	374 796,00
33.	Ostatní krátkodobé pohledávky	377	385 612,00		385 612,00	272 564,00
III.	Krátkodobý finanční majetek		3 231 900,54		3 231 900,54	3 897 998,50
1.	Majetkové cenné papíry k obchodování	251				
2.	Dluhové cenné papíry k obchodování	253				
3.	Jiné cenné papíry	256				
4.	Termínované vklady krátkodobé	244				
5.	Jiné běžné účty	245				
9.	Běžný účet	241	3 052 383,84		3 052 383,84	3 634 503,80
10.	Běžný účet FKSP	243	105 601,70		105 601,70	142 315,70
15.	Ceniny	263	54 460,00		54 460,00	90 536,00
16.	Peníze na cestě	262				
17.	Pokladna	261	19 455,00		19 455,00	30 643,00

Číslo položky	Název položky	Syntetický účet	Období	
			Běžné	Minulé
PASIVA CELKEM			31 521 790,78	67 532 289,31
C. Vlastní kapitál			26 238 419,80	26 633 590,88
I. Jmění účetní jednotky a upravující položky			25 602 190,47	26 179 014,47
1.	Jmění účetní jednotky	401	25 602 190,47	26 179 014,47
3.	Transfery na pořízení dlouhodobého majetku	403		
4.	Kurzové rozdíly	405		
5.	Oceňovací rozdíly při prvotním použití metody	406		
6.	Jiné oceňovací rozdíly	407		
7.	Opravy předcházejících účetních období	408		
II. Fondy účetní jednotky			503 738,94	433 394,95
1.	Fond odměn	411	2 827,37	2 827,37
2.	Fond kulturních a sociálních potřeb	412	127 730,20	158 915,20
3.	Rezervní fond tvořený ze zlepš.výsl. hospodaření	413	289 251,84	268 070,38
4.	Rezervní fond z ostatních titulů	414		
5.	Fond reprodukce majetku, fond investic	416	83 929,53	3 582,00
III. Výsledek hospodaření			132 490,39	21 181,46
1.	Výsledek hospodaření běžného účetního období		132 490,39	21 181,46
2.	Výsledek hospodaření ve schvalovacím řízení	431		
3.	Výsledek hospodaření předcházejících účetních období	432		
D. Cizí zdroje			5 283 370,98	40 898 698,43
I. Rezervy				
1.	Rezervy	441		
II. Dlouhodobé závazky				
1.	Dlouhodobé úvěry	451		
2.	Přijaté návratné finanční výpomoci dlouhodobé	452		
4.	Dlouhodobé přijaté zálohy	455		
7.	Ostatní dlouhodobé závazky	459		
8.	Dlouhodobé přijaté zálohy na transfery	472		
III. Krátkodobé závazky			5 283 370,98	40 898 698,43
1.	Krátkodobé úvěry	281		
4.	Jiné krátkodobé půjčky	289		
5.	Dodavatelé	321	11 608,14	140 413,43
7.	Krátkodobé přijaté zálohy	324	566 727,01	657 576,00
9.	Přijaté návratné finanční výpomoci krátkodobé	326		
10.	Zaměstnanci	331	1 982 660,00	2 071 865,00

Číslo položky	Název položky	Syntetický účet	Období	
			Běžné	Minulé
11.	Jiné závazky vůči zaměstnancům	333		
12.	Sociální zabezpečení	336	734 782,00	803 405,00
13.	Zdravotní pojištění	337	349 916,00	371 304,00
14.	Důchodové spoření	338		
15.	Daň z příjmů	341		
16.	Ostatní daně, poplatky a jiná obdobná peněž.plnění	342	203 103,00	217 179,00
17.	Daň z přidané hodnoty	343		
18.	Závazky k osobám mimo vybrané vládní instituce	345		
19.	Závazky k vybraným ústředním vládním institucím	347		
20.	Závazky k vybraným místním vládním institucím	349		
32.	Krátkodobé přijaté zálohy na transfery	374		9 135 905,00
35.	Výdaje příštích období	383		
36.	Výnosy příštích období	384	4 510,00	25 443 510,00
37.	Dohadné účty pasivní	389	1 421 368,83	2 050 668,00
38.	Ostatní krátkodobé závazky	378	8 696,00	6 873,00

* Konec sestavy *

3314 Městská knihovna, p. o.**Výkaz zisku a ztráty v tis. Kč**

Položka	Hlavní činnost	Vedlejší činnost	Celkem
Dotace na provoz zřizovatel	13 735		13 735
Dotace KÚ	1 406		1 406
Dotace státní	254		254
Výnosy z činnosti	556	29	585
Ostatní výnosy z činnosti	0		0
VÝNOSY CELKEM	15 951	29	15 980

Spotřeba materiálu	2 052	13	2 065
DDHM	550		550
Spotřeba energie	1 055		1 055
Oprava a udržování	86		86
Ostatní služby	986		986
Mzdové náklady	10 496	5	10 501
Sociální náklady	530		530
Ostatní náklady	77		77
Odpisy	81		81
NÁKLADY CELKEM	15 913	18	15 931

VÝSLEDEK HOSPODAŘENÍ	38	11	49
-----------------------------	-----------	-----------	-----------

Dotace SMJN celkem	13 735
z toho: provozní	13 735
investiční	0
Dotace KÚ provozní	1 406
Dotace KÚ investiční	0
Dotace MK ČR provozní	254
Dotace MK ČR investiční	0

Stav finančních prostředků k 31.12.2025: **2 042**

Běžný účet	1 955
krytí rezervního fondu	297
krytí investičního fondu	287
krytí fondu odměn	54
zůstatek BÚ	1 317
Běžný účet FKSP	71
Pokladna	16

Finanční a peněžní fondy k 31.12.2025:

FKSP	75
Rezervní fond	298
Investiční fond	285
Fond odměn	54

Návrh SMJN na vypořádání HV:

Městská knihovna Jablonec n. N., p. o. dosáhla v roce 2025 zisk 48 815,26 Kč.

Částku 48 815,26 Kč přidělí do rezervního fondu.

Komentář k hospodaření:

Rozpočet pro rok 2025 byl sestaven jako ztrátový s tím, že výše ztráty byla schválena ve výši 85 tis. Kč, což byly odpisy.

Hlavní činnost MěK vykázala zisk ve výši 37 703,48 Kč.

Doplňková činnost byla zisková, a to ve výši 11 111,78 Kč.

V rámci rozpočtu se v roce 2025 podařilo nakoupit 10 rozkládacích stolů, 1 počítač, 2x odpadkový koš na tříděný odpad, knihovnické schůdky, vozík s kulatými podsedáky, videoprojektor, nástěnné plátno, regál na CD, 2x Apple iPad, počítadlo návštěvníků, 2x čtečku knih, CD přehrávač, tiskárnu, mikrovlnou troubu, kancelářské křeslo, kávovar, otočný regál na CD

Z grantového programu Ministerstva kultury ČR, knihovna nakoupila 11 kusů počítačů, 2 notebooky, 2x K-bod

ROZVAHA

Městská knihovna Jablonec nad Nisou, p. o.

STAV k 31. 12. 2025 v Kč

AKTIVA

A) <u>STÁLÁ AKTIVA</u>	608 563,70
I. Dlouhodobý nehmotný majetek	102 245,72
Oprávký k dlouhodobému nehmotnému majetku	-102 245,72
II. Dlouhodobý hmotný majetek	5 609 886,44
Oprávký k dlouhodobému hmotnému majetku	-5 003 322,74
IV. Dlouhodobé pohledávky	2 000,00
B) <u>OBĚŽNÁ AKTIVA</u>	2 542 686,90
I. Zásoby	43 241,72
II. Krátkodobé pohledávky	457 813,26
III. Krátkodobý finanční majetek	2 041 631,92
ÚHRN AKTIV	3 151 250,60

PASIVA

C) <u>VLASTNÍ KAPITÁL</u>	1 642 703,55
I. Jmění účetní jednotky	880 534,75
II. Fondy účetní jednotky	713 353,54
III. Výsledek hospodaření	48 815,26
D) <u>CIZÍ ZDROJE</u>	1 508 547,05
III. Krátkodobé závazky	1 508 547,05
ÚHRN PASIV	3 151 250,60

3392 Kultura Jablonec, p. o.**Výkaz zisku a ztráty v tis. Kč**

Položka	Hlavní činnost	Vedlejší činnost	v tis. Kč Celkem
Příspěvek na provoz zřizovatel	27 379	0	27 379
Dotace KÚ	260	0	260
Dotace EU	1 031	0	1 031
Dotace státní	0	0	0
Výnosy z činnosti	9 048	8 914	17 962
Výnosy z transferů	326	0	326
Ostatní výnosy z činnosti	91	5	96
VÝNOSY CELKEM	38 135	8 919	47 054
Příspěvek zřizovatele investiční	190	0	190
Spotřeba materiálu	1 075	42	1 117
DDHM	187	0	187
Spotřeba energie	2 583	1 427	4 010
Oprava a udržování	341	0	341
Ostatní služby	15 898	790	16 688
Mzdové náklady	11 533	3 654	15 187
Sociální a zdravotní náklady	3 950	1 027	4 977
Ostatní náklady	1 338	1 713	3 051
Odpisy	1 230	83	1 313
NÁKLADY CELKEM	38 135	8 736	46 871
Pořízení investic z příspěvku zřiz.	190	0	190
VÝSLEDEK HOSPODAŘENÍ	0	183	183
Příspěvek zřizovatele celkem	27 569		
z toho: provozní	27 379		
mimořádný	0		
investiční	190		
<i>transfery dotací k majetku od zřizovatele</i>	326	<i>rozpuštěno ve výnosech</i>	
Dotace KÚ investiční	0		
Dotace KÚ provozní	260		
<u>Stav fin. prostředků k 31. 12. 2025:</u>	3 624		
Běžný účet	2 806		
zůstatek BÚ	2 806		
Běžný účet FKSP	76		
Pokladna	742		
<u>Finanční a peněžní fondy k 31. 12. 2025:</u>			
FKSP	60		
Rezervní fond	1 406		
Fond investic	931		
Fond odměn	0		

ROZVAHA

Kultura Jablonec, p. o.

STAV k 31. 12. 2025 v Kč

AKTIVA

A) <u>STÁLÁ AKTIVA</u>	7 631 164,12
I. Dlouhodobý nehmotný majetek	1 361 757,00
Oprávký k dlouhodobému nehmotnému majetku	-260 390,00
II. Dlouhodobý hmotný majetek	20 885 198,79
Oprávký k dlouhodobému hmotnému majetku	-14 355 401,67
IV. Dlouhodobé pohledávky	0,00
B) <u>OBĚŽNÁ AKTIVA</u>	9 331 696,98
I. Zásoby	1 391 590,11
II. Krátkodobé pohledávky	4 315 757,90
III Krátkodobý finanční majetek	3 624 348,97
<u>ÚHRN AKTIV</u>	<u>16 962 861,10</u>

PASIVA

C) <u>VLASTNÍ KAPITÁL</u>	10 129 899,72
I. Jmění účetní jednotky	6 426 349,61
II. Fondy účetní jednotky	2 396 508,02
III. Výsledek hospodaření	1 307 042,09
1. výsledek hospodaření běžného účetního období	183 519,57
3. výsledek hospodaření předcházejících účetních období	1 123 522,52
D) <u>CIZÍ ZDROJE</u>	6 832 961,38
II Dlouhodobé závazky	0,00
III Krátkodobé závazky	6 832 961,38
<u>ÚHRN PASIV</u>	<u>16 962 861,10</u>

3311 Městské divadlo Jablonec nad Nisou, o.p.s.**Výkaz zisku a ztráty v tis. Kč**

Položka	Hlavní	Doplňková	Celkem
Dotace na provoz MÚ	11 836	0	11 836
Dotace, granty - Státní rozpočet	107	0	107
Dotace KÚ	58	0	58
Tržby vlastní	12 189	2 234	14 423
Tržby - ost.fin. výn., vyloučené odpisy...	374	0	374
Tržby z prodeje DHM	0	0	0
Jiné výnosy- (dary)	52	0	52
VÝNOSY CELKEM	24 616	2 234	26 850
Spotřeba materiálu	1 037	66	1 103
Spotřeba energie	1 908	213	2 121
Prodané zboží	0	0	0
Oprava a udržování	108	8	116
Ostatní služby	13 552	364	13 916
Mzdové náklady	7 836	654	8 490
Sociální náklady	160	0	160
Ostatní náklady	314	10	324
Odpisy, opravné položky k zásobám,zúst.cena prodaného n	365	60	425
NÁKLADY CELKEM	25 280	1 375	26 655
Pořízení investic z dotace SMJN	981		1 714
HOSPODÁŘSKÝ VÝSLEDEK PŘED ZDANĚNÍM	-664	859	195

Dotace SMJN celkem	13 550
z toho: provozní	11 836
investiční	1 714
Dotace LK	58
Dotace státní - MK ČR, St. Fond	107
Dotace - Euroregion Nisa	0
Dotace celkem	13 715
<u>Stav finan. prostředků k 31.12. 2025:</u>	6 634
Běžný účet	6 382
Pokladna (hlavní + předprodej)	252
Výnosy příštích období (předplatné + abonomá na r. 2026)	4 568

Jedná se o předběžné výsledky neuzavřeného účetnictví před schválením auditorem.

ROZVAHA

Městské divadlo Jablonec nad Nisou, o.p.s.

STAV k 31. 12. 2025 v Kč

A) STÁLÁ AKTIVA	3 135 352,62
1. Dlouhodobý nehmotný majetek	230 563,90
2. Oprávky k dlouhodobému nehmotnému majetku	-230 563,90
3. Dlouhodobý hmotný majetek	18 322 230,22
4. Oprávky k dlouhodobému hmotnému majetku	-15 186 877,60
5. Finanční investice	0,00
B) OBĚŽNÁ AKTIVA	7 720 827,06
1. Zásoby	53 869,40
2. Pohledávky	882 336,44
3. Finanční majetek	6 634 025,93
5. Přejížděné účty aktivní	150 595,29
ÚHRN AKTIV	10 856 179,68

PASIVA

C) VLASTNÍ ZDROJ KRYTÍ STÁL. A OBĚŽ. AKTIV

1. Majetkové fondy	2 798 125,10
2. Finanční fondy	0,00
5. Výsledek hospodaření	333 327,90
<i>pozn.: výsledek hospodaření kumulovaný z r 2024 - 137900,51 Kč, + výsledek hospodaření běžného (2025) účetního období + 195 tis. Kč</i>	
3. Krátkodobé a dlouhodobé závazky	2 627 137,99
5. Přejížděné účty pasívní	5 097 588,69
ÚHRN PASIV	10 856 179,68

Jedná se o předběžné výsledky neuzavřeného účetnictví před schválením auditorem.

3412 SPORT Jablonec nad Nisou, s.r.o.

Výkaz zisků a ztrát k 31. 12. 2025 v tis. (konečný závěrečný účet)

Položka	Hlavní činnost	Vedlejší činnost	Celkem
Tržby za prodej zboží	554		554
Tržby za podnájem zařízení	6 123		6 123
Tržby za užívání sportovišť - veřejnost	20 164		20 164
Tržby za užívání sportovišť - oddíly, fitcentrum, školy	12 036		12 036
Tržby z prodeje TZ či majetku	0		0
Tržby z reklam	346		346
Dotace na provoz - město (bez investiční dotace)	38 300		38 300
Dotace na provoz - úřad práce + ostatní	138		138
Dotace na provoz, MMRR	0		0
Ostatní provozní výnosy	330		330
Úroky	65		65
Ostatní finanční výnosy	22		22
VÝNOSY CELKEM	78 078		78 078
Materiál, DDHM	2 925		2 925
Pohonné hmoty	253		253
Teplo	11 091		11 091
Vodné, stočné	4 371		4 371
Elektrická energie	10 406		10 406
Plyn	0		0
Nákup zboží	377		377
Opravy a udržování	3 183		3 183
Cestovné	57		57
Náklady na reprezentaci	25		25
Ostatní služby - leasing, splátky	0		0
Ostatní služby - služby TJ	0		0
Ostatní služby - nájem městů	1 177		1 177
Ostatní služby - reklama, propagace	405		405
Ostatní služby - subdodávky a ostatní	5 435		5 435
Mzdové náklady	25 277		25 277
Zákonné sociální a zdravotní pojištění	8 280		8 280
Odměny členům dozorčí rady	128		128
Ostatní sociální náklady	1 621		1 621
Daně a poplatky	23		23
Odpisy majetku	1 591		1 591
Ostatní provozní náklady	35		35
Pojistné	471		471
Ostatní finanční náklady	338		338
Daň z příjmů za běžnou činnost	0		0
NÁKLADY CELKEM	77 469		77 469
HOSPODÁŘSKÝ VÝSLEDEK	609		609

Finanční krytí HV

Dotace MMJN celkem v Kč vč. investiční dotace

38 300 000 Kč

***) dle Pravidel Města možnost část vrácení dotace - 4,7 mil. Kč
(nové středisko Mozartova - budoucí výdaje)**

SCHVÁLENO 43,0 mil. Kč

VRÁCENO - 4,7 mil. Kč

VYUŽITO 38,3 mil. Kč

Stav finančních prostředků - banka k 31. 12. 2025

5 717 196,77 Kč

Stav finančních prostředků - pokladna k 31. 12. 2025

457 355,00 Kč

Údaje předběžné uzávěrky 2025 k 20. 3. 2026

Společnost má daňový odklad do 30. června 2026

Zpracovala: Šárka Vávrová 20. 3. 2026

Petros Kalpakcis - jednatel společnosti

R O Z V A H A
SPORT Jablonec nad Nisou, s.r.o.
STAV k 31. 12. 2025 v Kč (předběžný závěrečný účet)

AKTIVA

<u>STÁLÁ AKTIVA</u>	3 912 126,00
Dlouhodobý nehmotný majetek	804 844,00
Oprávký k dlouhodobému nehmotnému majetku	-420 100,00
Dlouhodobý hmotný majetek	13 202 766,00
Oprávký k dlouhodobému hmotnému majetku	-9 675 384,00
<u>OBĚŽNÁ AKTIVA</u>	13 048 513,00
Zásoby	743 848,00
Pohledávky	6 130 113,00
Finanční majetek	0,00
Peněžní prostředky	6 174 552,00
<u>OSTATNÍ AKTIVA</u>	0,00
Časové rozlišení	0,00
Dohadné účty aktivní	0,00
ÚHRN AKTIV	16 960 639,00

PASIVA

<u>VLASTNÍ KAPITÁL bez HV běžného roku</u>	4 305 694,00
Základní kapitál	200 000,00
Fondy ze zisku	540 000,00
Výsledek hospodaření minulých let	3 565 694,00
<u>CIZÍ ZDROJE</u>	12 046 312,00
Dlouhodobé závazky,kauce	279 336,00
Krátkodobé závazky	11 766 976,00
<u>OSTATNÍ PASIVA</u>	0,00
Časové rozlišení	0,00
Dohadné účty pasívní	0,00
PASIVA CELKEM bez hospodářského výsledku	16 352 006,00
HOSPODÁŘSKÝ VÝSLEDEK (+zisk -ztráta)	608 633,00
ÚHRN PASIV	16 960 639,00

Údaje předběžné závěrky k 20. 3. 2026

Společnost má daňový odklad do 30. června 2026

***) dle Pravidel Města možnost část.vrácení dotace - 4,7 mil. Kč (nové středisko Mozartova - budoucí výdaje)**

Zpracovala: Šárka Vávrová dne 20. 3. 2026

Petros Kalpakcis - jednatel společnosti

VÝKAZ ZISKU A ZTRÁTY v plném rozsahu

ke dni 31.12.2025

(v celých tisících Kč)

Rok	Měsíc	IČ
2025	12	25475509

Jméno a příjmení, obchodní firma nebo
jiný název účetní jednotky

Technické služby Jablonec nad
Nisou, s.r.o.

Sídlo nebo bydliště účetní jednotky a
místo podnikání, liší-li se od bydliště

Souběžná 7

Jablonec nad Nisou

466 01

Označení a	TEXT b	Číslo řádku c	Skutečnost v účetním období	
			běžném 1	minulém 2
I.	Tržby z prodeje výrobků a služeb	01	135 088	142 653
II.	Tržby za prodej zboží	02	0	0
A.	Výkonová spotřeba	03	61 701	71 293
A. 1.	Náklady vynaložené na prodané zboží	04	0	0
A. 2.	Spotřeba materiálu a energie	05	33 300	39 685
A. 3.	Služby	06	28 401	31 608
B.	Změna stavu zásob vlastní činnosti (+/-)	07	0	0
C.	Aktivace (-)	08	0	0
D.	Osobní náklady	09	65 105	66 410
D. 1.	Mzdové náklady	10	45 097	46 052
D. 2.	Náklady na sociální zabezpečení, zdravotní pojištění a ostatní náklady	11	20 008	20 358
D. 2. 1.	Náklady na sociální zabezpečení a zdravotní pojištění	12	15 312	15 659
D. 2. 2.	Ostatní náklady	13	4 696	4 699
E.	Úpravy hodnot v provozní oblasti	14	10 312	6 242
E. 1.	Úpravy hodnot dlouhodobého nehmotného a hmotného majetku	15	10 312	6 242
E. 1. 1.	- Úpravy hodnot dlouhodobého nehmotného a hmotného majetku - trvalé	16	10 637	10 460
E. 1. 2.	- Úpravy hodnot dlouhodobého nehmotného a hmotného majetku - dočasné	17	-325	-4 218
E. 2.	Úpravy hodnot zásob	18	0	0
E. 3.	Úpravy hodnot pohledávek	19	0	0
III.	Ostatní provozní výnosy	20	11 516	5 500
III.1.	Tržby z prodaného dlouhodobého majetku	21	8 768	1 939
III.2.	Tržby z prodaného materiálu	22	1 537	1 532
III.3.	Jiné provozní výnosy	23	1 211	2 029
F.	Ostatní provozní náklady	24	5 930	1 943
F. 1.	Zůstatková cena prodaného dlouhodobého majetku	25	4 367	601
F. 2.	Prodaný materiál	26	1 140	1 202
F. 3.	Daně a poplatky	27	346	189
F. 4.	Rezervy v provozní oblasti a komplexní náklady příštích období	28	0	0
F. 5.	Jiné provozní náklady	29	77	-49
*	Provozní výsledek hospodaření (+/-)	30	3 556	2 265
IV.	Výnosy z dlouhodobého finančního majetku - podíly	31	0	0
IV.1.	Výnosy z podílů - ovládaná nebo ovládající osoba	32	0	0
IV.2.	Ostatní výnosy z podílů	33	0	0

Označení a	T E X T b	Číslo řádku c	Skutečnost v účetním období	
			běžném 1	minulém 2
G.	Náklady vynaložené na prodané podíly	34	0	0
V.	Výnosy z ostatního dlouhodobého finančního majetku	35	0	0
V.1.	Výnosy z ostatního dlouhodobého finančního majetku - ovládaná nebo ovládající osoba	36	0	0
V.2.	Ostatní výnosy z ostatního dlouhodobého finančního majetku	37	0	0
H.	Náklady související s ostatním dlouhodobým finančním majetkem	38	0	0
VI.	Výnosové úroky a podobné výnosy	39	0	0
VI.1.	Výnosové úroky a podobné výnosy - ovládaná nebo ovládající osoba	40	0	0
VI.2.	Ostatní výnosové úroky a podobné výnosy	41	0	0
I.	Úpravy hodnot a rezervy ve finanční oblasti	42	0	0
J.	Nákladové úroky a podobné náklady	43	0	0
J. 1.	Nákladové úroky a podobné náklady - ovládaná nebo ovládající osoba	44	0	0
J. 2.	Ostatní nákladové úroky a podobné náklady	45	0	0
VII.	Ostatní finanční výnosy	46	0	0
K.	Ostatní finanční náklady	47	1 768	1 760
*	Finanční výsledek hospodaření (+/-)	48	-1 768	-1 760
**	Výsledek hospodaření před zdaněním (+/-)	49	1 788	505
L.	Daň z příjmů	50	0	186
L. 1.	Daň z příjmů splatná	51	0	0
L. 2.	Daň z příjmů odložená (+/-)	52	0	186
**	Výsledek hospodaření po zdanění (+/-)	53	1 788	319
M.	Převod podílu na výsledku hospodaření společníkům (+/-)	54	0	0
***	Výsledek hospodaření za účetní období (+/-)	55	1 788	319
*	Čistý obrat za účetní období = I. + II. + III. + IV. + V. + VI. + VII.	56	146 604	148 153

Sestaveno dne: 27.03.2026		Podpisový záznam statutárního orgánu účetní jednotky nebo podpisový záznam fyzické osoby, která je účetní jednotkou
Právní forma účetní jednotky	Předmět podnikání Údržba a čištění komunikací, veřejného osvětlení	Pozn.

ROZVAHA
v plném rozsahu
ke dni 31.12.2025

(v celých tisících Kč)

Rok	Měsíc	IČ
2025	12	25475509

Jméno a příjmení, obchodní firma nebo
jiný název účetní jednotky

**Technické služby Jablonec nad
Nisou, s.r.o.**

Sídlo nebo bydliště účetní jednotky a
místo podnikání, liší-li se od bydliště

Souběžná 7

Jablonec nad Nisou

466 01

Označení a	AKTIVA b	Číslo řádku c	Běžné účetní období			Minulé období
			Brutto 1	Korekce 2	Netto 3	Netto 4
	Aktiva celkem	001	169 828	78 829	90 999	89 875
A.	Pohledávky za upsaný základní kapitál	002	0	0	0	0
B.	Dlouhodobý majetek	003	118 375	78 829	39 546	43 807
B.I.	Dlouhodobý nehmotný majetek	004	365	365	0	0
B.I.1.	Nehmotné výsledky výzkumu a vývoje	005	0	0	0	0
2.	Ocenitelná práva	006	365	365	0	0
B.I.2.1.	Software	007	365	365	0	0
2.	Ostatní ocenitelná práva	008	0	0	0	0
3.	Goodwill	009	0	0	0	0
4.	Ostatní dlouhodobý nehmotný majetek	010	0	0	0	0
5.	Poskytnuté zálohy na dlouhodobý nehmotný majetek a nedokončený dlouhodobý nehmotný majetek	011	0	0	0	0
B.I.5.1.	Poskytnuté zálohy na dlouhodobý nehmotný majetek	012	0	0	0	0
2.	Nedokončený dlouhodobý nehmotný majetek	013	0	0	0	0
B.II.	Dlouhodobý hmotný majetek	014	118 010	78 464	39 546	43 807
B.II.1.	Pozemky a stavby	015	29 778	17 538	12 240	15 280
B.II.1.1.	Pozemky	016	4 547	0	4 547	2 437
2.	Stavby	017	25 231	17 538	7 693	12 843
2.	Hmotné movité věci a jejich soubory	018	88 232	60 926	27 306	27 524
3.	Oceňovací rozdíl k nabytému majetku	019	0	0	0	0
4.	Ostatní dlouhodobý hmotný majetek	020	0	0	0	0
B.II.4.1.	Pěstitelské celky trvalých porostů	021	0	0	0	0
2.	Dospělá zvířata a jejich skupiny	022	0	0	0	0
3.	Jiný dlouhodobý hmotný majetek	023	0	0	0	0
5.	Poskytnuté zálohy na dlouhodobý hmotný majetek a nedokončený dlouhodobý hmotný majetek	024	0	0	0	1 003
B.II.5.1.	Poskytnuté zálohy na dlouhodobý hmotný majetek	025	0	0	0	0
2.	Nedokončený dlouhodobý hmotný majetek	026	0	0	0	1 003
B.III.	Dlouhodobý finanční majetek	027	0	0	0	0
B.III.1.	Podíly - ovládaná nebo ovládající osoba	028	0	0	0	0
2.	Zápůjčky a úvěry - ovládaná nebo ovládající osoba	029	0	0	0	0
3.	Podíly - podstatný vliv	030	0	0	0	0
4.	Zápůjčky a úvěry - podstatný vliv	031	0	0	0	0
5.	Ostatní dlouhodobé cenné papíry a podíly	032	0	0	0	0

Označení a	A K T I V A b	Číslo řádku c	Běžné účetní období			Minulé období
			Brutto 1	Korekce 2	Netto 3	Netto 4
6.	Zápůjčky a úvěry - ostatní	033	0	0	0	0
7.	Ostatní dlouhodobý finanční majetek	034	0	0	0	0
B.III.7.1.	Jiný dlouhodobý finanční majetek	035	0	0	0	0
2.	Poskytnuté zálohy na dlouhodobý finanční majetek	036	0	0	0	0
C.	Oběžná aktiva	037	50 971	0	50 971	45 755
C.I.	Zásoby	038	3 687	0	3 687	4 994
C.I.1.	Materiál	039	3 687	0	3 687	4 994
2.	Nedokončená výroba a polotovary	040	0	0	0	0
3.	Výrobky a zboží	041	0	0	0	0
C.I.3.1.	Výrobky	042	0	0	0	0
2.	Zboží	043	0	0	0	0
4.	Mladá a ostatní zvířata a jejich skupiny	044	0	0	0	0
5.	Poskytnuté zálohy na zásoby	045	0	0	0	0
C.II.	Pohledávky	046	9 385	0	9 385	13 802
C.II.1.	Dlouhodobé pohledávky	047	0	0	0	0
C.II.1.1.	Pohledávky z obchodních vztahů	048	0	0	0	0
2.	Pohledávky - ovládaná nebo ovládající osoba	049	0	0	0	0
3.	Pohledávky - podstatný vliv	050	0	0	0	0
4.	Odložená daňová pohledávka	051	0	0	0	0
5.	Pohledávky - ostatní	052	0	0	0	0
C.II.1.5.1.	Pohledávky za společníky	053	0	0	0	0
2.	Dlouhodobé poskytnuté zálohy	054	0	0	0	0
3.	Dohadné účty aktivní	055	0	0	0	0
4.	Jiné pohledávky	056	0	0	0	0
C.II.2.	Krátkodobé pohledávky	057	9 385	0	9 385	13 802
C.II.2.1.	Pohledávky z obchodních vztahů	058	7 556	0	7 556	8 154
2.	Pohledávky - ovládaná nebo ovládající osoba	059	0	0	0	0
3.	Pohledávky - podstatný vliv	060	0	0	0	0
4.	Pohledávky - ostatní	061	1 829	0	1 829	5 648
C.II.2.4.1.	Pohledávky za společníky	062	0	0	0	0
2.	Sociální zabezpečení a zdravotní pojištění	063	0	0	0	0
3.	Stát - daňové pohledávky	064	0	0	0	0
4.	Krátkodobé poskytnuté zálohy	065	5 531	0	5 531	4 900
5.	Dohadné účty aktivní	066	-3 898	0	-3 898	636
6.	Jiné pohledávky	067	196	0	196	112
C.III.	Krátkodobý finanční majetek	068	0	0	0	0
C.III.1.	Podíly - ovládaná nebo ovládající osoba	069	0	0	0	0
2.	Ostatní krátkodobý finanční majetek	070	0	0	0	0
C.IV.	Peněžní prostředky	071	37 899	0	37 899	26 959
C.IV.1.	Peněžní prostředky v pokladně	072	87	0	87	82
2.	Peněžní prostředky na účtech	073	37 812	0	37 812	26 877
D.	Časové rozlišení aktiv	074	482	0	482	313
D.1.	Náklady příštích období	075	449	0	449	264
2.	Komplexní náklady příštích období	076	0	0	0	0
3.	Příjmy příštích období	077	33	0	33	49

Označení a	PASIVA b	Číslo řádku c	Stav v běžném účetním období 5	Stav v minulém účetním období 6
	Pasiva celkem	078	90 999	90 454
A.	Vlastní kapitál	079	73 395	71 606
A.I.	Základní kapitál	080	63 715	63 715
A.I.1.	Základní kapitál	081	63 715	63 715
2.	Vlastní podíly (-)	082	0	0
3.	Změny základního kapitálu	083	0	0
A.II.	Ážio a kapitálové fondy	084	0	0
A.II.1.	Ážio	085	0	0
2.	Kapitálové fondy	086	0	0
A.II.2.1.	Ostatní kapitálové fondy	087	0	0
2.	Oceňovací rozdíly z přecenění majetku a závazků (+/-)	088	0	0
3.	Oceňovací rozdíly z přecenění při přeměnách obchodních korporací (+/-)	089	0	0
4.	Rozdíly z přeměn obchodních korporací (+/-)	090	0	0
5.	Rozdíly z ocenění při přeměnách obchodních korporací (+/-)	091	0	0
A.III.	Fondy ze zisku	092	216	216
A.III.1.	Ostatní rezervní fondy	093	216	216
2.	Statutární a ostatní fondy	094	0	0
A.IV.	Výsledek hospodaření minulých let (+/-)	095	7 676	7 356
A.IV.1.	Nerozdělený zisk minulých let	096	7 676	7 356
2.	Neuhrazená ztráta minulých let (-)	097	0	0
3.	Jiný výsledek hospodaření minulých let (+/-)	098	0	0
A.V.	Výsledek hospodaření běžného účetního období (+/-)	099	1 788	319
A.VI.	Rozhodnuto o zálohové výplatě podílu na zisku (-)	100	0	0
B. + C.	Cizí zdroje	101	17 226	18 305
B.	Rezervy	102	713	1 038
B.1.	Rezerva na důchody a podobné závazky	103	0	0
2.	Rezerva na daň z příjmů	104	0	0
3.	Rezervy podle zvláštních právních předpisů	105	0	0
4.	Ostatní rezervy	106	713	1 038
C.	Závazky	107	16 513	17 267
C.I.	Dlouhodobé závazky	108	1 852	1 852
C.I.1.	Vydané dluhopisy	109	0	0
C.I.1.1.	Vyměnitelné dluhopisy	110	0	0
2.	Ostatní dluhopisy	111	0	0
2.	Závazky k úvěrovým institucím	112	0	0
3.	Dlouhodobé přijaté zálohy	113	0	0
4.	Závazky z obchodních vztahů	114	0	0
5.	Dlouhodobé směnky k úhradě	115	0	0
6.	Závazky - ovládaná nebo ovládající osoba	116	0	0
7.	Závazky - podstatný vliv	117	0	0
8.	Odložený daňový závazek	118	1 852	1 852
9.	Závazky - ostatní	119	0	0
C.I.9.1.	Závazky ke společníkům	120	0	0
2.	Dohadné účty pasivní	121	0	0
3.	Jiné závazky	122	0	0

Označení a	PASIVA b	Číslo řádku c	Stav v běžném účetním období 5	Stav v minulém účetním období 6
C.II.	Krátkodobé závazky	123	14 661	15 415
C.II.1.	Vydané dluhopisy	124	0	0
C.II.1.1.	Vyměnitelné dluhopisy	125	0	0
2.	Ostatní dluhopisy	126	0	0
2.	Závazky k úvěrovým institucím	127	0	0
3.	Krátkodobé přijaté zálohy	128	0	0
4.	Závazky z obchodních vztahů	129	2 462	3 606
5.	Krátkodobé směnky k úhradě	130	0	0
6.	Závazky - ovládaná nebo ovládající osoba	131	0	0
7.	Závazky - podstatný vliv	132	0	0
8.	Závazky ostatní	133	12 199	11 809
C.II.8.1.	Závazky ke společníkům	134	0	0
2.	Krátkodobé finanční výpomoci	135	0	0
3.	Závazky k zaměstnancům	136	3 547	3 084
4.	Závazky ze sociálního zabezpečení a zdravotního pojištění	137	2 154	1 904
5.	Stát - daňové závazky a dotace	138	1 919	-549
6.	Dohadné účty pasivní	139	3 510	6 406
7.	Jiné závazky	140	1 069	964
D.	Časové rozlišení pasiv	141	378	543
D.1.	Výdaje příštích období	142	378	543
2.	Výnosy příštích období	143	0	0

Sestaveno dne: 27.03.2026		Podpisový záznam statutárního orgánu účetní jednotky nebo podpisový záznam fyzické osoby, která je účetní jednotkou
Právní forma účetní jednotky	Předmět podnikání Údržba a čištění komunikací, veřejného osvětlení	Pozn.

VÝKAZ ZISKŮ A ZTRÁT V DRUHOVÉM ČLENĚNÍ (v tisících)

v plném rozsahu k

31.12.2025

Název, sídlo a IČ účetní jednotky

Brandl Jablonec s.r.o.

Mírové náměstí 3100/19

466 01 Jablonec nad Nisou

Účetní období

2025

22397825

zpracováno v souladu s vyhláškou č. 500/2002 Sb.

Označ. a	TEXT	b	číslo řádku c	Skutečnost v účetním období	
				sledovaném 1	minulém 2
I.	Tržby z prodeje výrobků a služeb		01	673	723
II.	Tržby za prodej zboží		02	0	0
A.	Výkonová spotřeba (ř. 04 až 06)		03	146	571
A.1.	Náklady vynaložené na prodané zboží		04	0	0
A.2.	Spotřeba materiálu a energie		05	0	0
A.3.	Služby		06	146	571
B.	Změna stavu zásob vlastní činnosti (+/-)		07	0	0
C.	Aktivace (-)		08	0	0
D.	Osobní náklady (ř. 10 až 11)		09	101	1
D.1.	Mzdové náklady		10	101	1
D.2.	Náklady na sociální zabezpečení, zdravotní pojištění a ostatní náklady (ř. 12 až 13)		11	0	0
D.2.1.	Náklady na sociální zabezpečení a zdravotní pojištění		12	0	0
D.2.2.	Ostatní náklady		13	0	0
E.	Úprava a hodnot v provozní oblasti (ř. 15+18+19)		14	291	291
E.1.	Úpravy hodnot dlouhodobého nehmotného a hmotného majetku (ř. 16 až 17)		15	291	291
E.1.1.	Úpravy hodnot dlouhodobého nehmotného a hmotného majetku - trvalé		16	291	291
E.1.2.	Úpravy hodnot dlouhodobého nehmotného a hmotného majetku - dočasné		17	0	0
E.2.	Úpravy hodnot zásob		18	0	0
E.3.	Úpravy hodnot pohledávek		19	0	0
III.	Ostatní provozní výnosy (ř. 21 až 23)		20	0	0
III.1.	Tržby z prodaného dlouhodobého majetku		21	0	0
III.2.	Tržby z prodaného materiálu		22	0	0
III.3.	Jiné provozní výnosy		23	0	0
F.	Ostatní provozní náklady (ř. 25 až 29)		24	868	66
F.1.	Zůstatková cena prodaného dlouhodobého majetku		25	-1	0
F.2.	Prodaný materiál		26	0	0
F.3.	Daně a poplatky v provozní oblasti		27	55	66
F.4.	Rezervy v provozní oblasti a komplexní náklady příštích období		28	0	0
F.5.	Jiné provozní náklady		29	814	0
*	Provozní výsledek hospodaření (ř. 01+02-03-07-08-09-14+20-24)		30	-733	-206
IV.	Výnosy z dlouhodobého finančního majetku - podíly (ř. 32 až 33)		31	0	0
IV.1.	Výnosy z podílů - ovládaná nebo ovládající osoba		32	0	0
IV.2.	Ostatní výnosy z podílů		33	0	0
G.	Náklady vynaložené na prodané podíly		34	0	0
V.	Výnosy z ostatního dlouhodobého finančního majetku (ř. 36 až 37)		35	0	0
V.1.	Výnosy z ostatního dlouhodobého finančního majetku - ovládaná nebo ovládající osoba		36	0	0
V.2.	Ostatní výnosy z ostatního dlouhodobého finančního majetku		37	0	0
H.	Náklady související s ostatním dlouhodobým finančním majetkem		38	0	0
VI.	Výnosové úroky a podobné výnosy (ř. 40 až 41)		39	0	0
VI.1.	Výnosové úroky a podobné výnosy - ovládaná nebo ovládající osoba		40	0	0
VI.2.	Ostatní výnosové úroky a podobné výnosy		41	0	0
I.	Úpravy hodnot a rezervy ve finanční oblasti		42	0	0
J.	Nákladové úroky a podobné náklady (ř. 44 až 45)		43	0	0
J.1.	Nákladové úroky a podobné náklady - ovládaná nebo ovládající osoba		44	0	0
J.2.	Ostatní nákladové úroky a podobné náklady		45	0	0
VII.	Ostatní finanční výnosy		46	0	0
K.	Ostatní finanční náklady		47	0	0
*	Finanční výsledek hospodaření (+/-) (ř. 31-34+35-38+39-42-43+46-47)		48	0	0
**	Výsledek hospodaření před zdaněním (+/-) (ř. 30+48)		49	-733	-206
L.	Daň z příjmů (ř. 51 až 52)		50	11	-43
L.1.	Daň z příjmů splatná		51	1	0
L.2.	Daň z příjmů odložená (+/-)		52	10	-43
**	Výsledek hospodaření po zdanění (+/-) (ř. 49-50)		53	-744	-163
M.	Převod podílu na výsledku hospodaření společníkům (+/-)		54	0	0
***	Výsledek hospodaření za účetní období (+/-) (ř. 53-54)		55	-744	-163
*	Čistý obrat za účetní období = I. + II. (ř. 01+02)		56	673	723

Sestaveno dne:

09.04.2026

Právní forma účetní jednotky:

společnost s ručením omezeným

Předmět podnikání účetní jednotky:

Výroba, obchod a služby neuvedené v přílohách 1 až 3 živnostenského zákona

Podpisový záznam:

ROZVAHA (v tisících)

v plném rozsahu k

31.12.2025

Účetní období

2025

Název, sídlo a IČ účetní jednotky

Brandl Jablonec s.r.o.

Mírové náměstí 3100/19

466 01 Jablonec nad Nisou

22397825

zpracováno v souladu s vyhláškou č. 500/2002 Sb.

označ.	a	b	řád. č.	Běžné účetní období			Minulé úč.období Netto 4
				Brutto 1	Korekce 2	Netto 3	
			c				
				71 849	458	71 391	72 026
A.		AKTIVA CELKEM (f. 02+03+37+78)	1	001			
		Pohledávky za upsany základni kapitál	2	002	0	0	0
B.		Stála aktiva (f. 04+14+27)	3	003	71 380	458	70 922
B.I.		Dlouhodobý nehmotný majetek (f. 05+06+09+10+11)	4	004	0	0	0
B.I.1.		Nehmotné výsledky vývoje	5	005	0	0	0
B.I.2.		Ocenitelná práva (f. 07+08)	6	006	0	0	0
B.I.2.1.		Software	7	007	0	0	0
B.I.2.2.		Ostatní ocenitelná práva	8	008	0	0	0
B.I.3.		Goodwill	9	009	0	0	0
B.I.4.		Ostatní dlouhodobý nehmotný majetek	10	010	0	0	0
B.I.5.		Poskytnuté zálohy na dl. nehm. maj. a nedokončený dl. nehm. maj. (f. 12+13)	11	011	0	0	0
B.I.5.1.		Poskytnuté zálohy na dl. nehmotný majetek	12	012	0	0	0
B.I.5.2.		Nedokončený dlouhodobý nehmotný majetek	13	013	0	0	0
B.II.		Dlouhodobý hmotný majetek (f. 15+18+19+20+24)	14	014	71 380	458	70 922
B.II.1.		Pozemky a stavby (f. 16+17)	15	015	71 380	458	70 922
B.II.1.1.		Pozemky	16	016	66 499	0	66 499
B.II.1.2.		Stavby	17	017	4 881	458	4 423
B.II.2.		Hmotné movité věci a jejich soubory	18	018	0	0	0
B.II.3.		Oceňovací rozdíl k nabytému majetku	19	019	0	0	0
B.II.4.		Ostatní dlouhodobý hmotný majetek (f. 21 až 23)	20	020	0	0	0
B.II.4.1.		Pěstitelské celky trvalých porostů	21	021	0	0	0
B.II.4.2.		Dospělá zvířata a jejich skupiny	22	022	0	0	0
B.II.4.3.		Jiný dlouhodobý hmotný majetek	23	023	0	0	0
B.II.5.		Poskytnuté zálohy na dl. hmotný majetek a nedokončený dl. hm. maj. (f. 25+26)	24	024	0	0	0
B.II.5.1.		Poskytnuté zálohy na dl. hmotný majetek	25	025	0	0	0
B.II.5.2.		Nedokončený dl. hmotný majetek	26	026	0	0	0
B.III.		Dlouhodobý finanční majetek (f. 28 až 34)	27	027	0	0	0
B.III.1.		Podíly - ovládaná nebo ovládající osoba	28	028	0	0	0
B.III.2.		Zápůjčky a úvěry - ovládaná nebo ovládající osoba	29	029	0	0	0
B.III.3.		Podíly - podstatný vliv	30	030	0	0	0
B.III.4.		Zápůjčky a úvěry - podstatný vliv	31	031	0	0	0
B.III.5.		Ostatní dlouhodobé cenné papíry a podíly	32	032	0	0	0
B.III.6.		Zápůjčky a úvěry - ostatní	33	033	0	0	0
B.III.7.		Ostatní dlouhodobý finanční majetek (f. 35 až 36)	34	034	0	0	0
B.III.7.1.		Jiný dlouhodobý finanční majetek	35	035	0	0	0
B.III.7.2.		Poskytnuté zálohy na dlouhodobý finanční majetek	36	036	0	0	0
C.		Oběžná aktiva (f. 38+46+72+75)	37	037	469	0	469
C.I.		Zásoby (f. 39+40+41+44+45)	38	038	0	0	0
C.I.1.		Materiál	39	039	0	0	0
C.I.2.		Nedokončená výroba a polotovary	40	040	0	0	0
C.I.3.		Výrobky a zboží (f. 42 až 43)	41	041	0	0	0
C.I.3.1.		Výrobky	42	042	0	0	0
C.I.3.2.		Zboží	43	043	0	0	0
C.I.4.		Mladá a ostatní zvířata a jejich skupiny	44	044	0	0	0
C.I.5.		Poskytnuté zálohy na zásoby	45	045	0	0	0
C.II.		Pohledávky (f. 47+57+68)	46	046	34	0	34
C.II.1.		Dlouhodobé pohledávky (f. 48 až 52)	47	047	0	0	0
C.II.1.1.		Pohledávky z obchodních vztahů	48	048	0	0	0
C.II.1.2.		Pohledávky - ovládaná nebo ovládající osoba	49	049	0	0	0
C.II.1.3.		Pohledávky - podstatný vliv	50	050	0	0	0
C.II.1.4.		Odložená daňová pohledávka	51	051	0	0	0
C.II.1.5.		Pohledávky - ostatní (f. 53 až 56)	52	052	0	0	0
C.II.1.5.1.		Pohledávky za společníky	53	053	0	0	0
C.II.1.5.2.		Dlouhodobé poskytnuté zálohy	54	054	0	0	0
C.II.1.5.3.		Dohadné účty aktivní	55	055	0	0	0
C.II.1.5.4.		Jiné pohledávky	56	056	0	0	0
C.II.2.		Krátkodobé pohledávky (f. 58 až 61)	57	057	34	0	34
C.II.2.1.		Pohledávky z obchodních vztahů	58	058	34	0	34
C.II.2.2.		Pohledávky - ovládaná nebo ovládající osoba	59	059	0	0	0
C.II.2.3.		Pohledávky - podstatný vliv	60	060	0	0	0
C.II.2.4.		Pohledávky - ostatní (f. 62 až 67)	61	061	0	0	0
C.II.2.4.1.		Pohledávky za společníky	62	062	0	0	0
C.II.2.4.2.		Sociální zabezpečení a zdravotní pojištění	63	063	0	0	0
C.II.2.4.3.		Stát – daňové pohledávky	64	064	0	0	0
C.II.2.4.4.		Krátkodobé poskytnuté zálohy	65	065	0	0	0
C.II.2.4.5.		Dohadné účty aktivní	66	066	0	0	0
C.II.2.4.6.		Jiné pohledávky	67	067	0	0	0
C.II.3.		Časové rozlišení aktiv (f. 69 až 71)	78	068	0	0	0
C.II.3.1.		Náklady příštích období	79	069	0	0	0
C.II.3.2.		Komplexní náklady příštích období	80	070	0	0	0
C.II.3.3.		Příjmy příštích období	81	071	0	0	0
C.III.		Krátkodobý finanční majetek (f. 73+74)	68	072	0	0	0
C.III.1.		Podíly - ovládaná nebo ovládající osoba	69	073	0	0	0
C.III.2.		Ostatní krátkodobý finanční majetek	70	074	0	0	0
C.IV.		Peněžní prostředky (f. 76+77)	71	075	435	0	435
C.IV.1.		Peněžní prostředky v pokladně	72	076	0	0	0
C.IV.2.		Peněžní prostředky na účtech	73	077	435	0	435
D.		Časové rozlišení aktiv (f. 79 až 81)	74	078	0	0	0
D.1.		Náklady příštích období	75	079	0	0	0
D.2.		Komplexní náklady příštích období	76	080	0	0	0
D.3.		Příjmy příštích období	77	081	0	0	0

Označ.	a	PASIVA	b	rād. č.	Slav v běžném účet. období	Slav v minulém účet. období	
				c	5	6	
		PASIVA CELKEM	(ř. 83+104+147)	1	082	75 344	72 026
A.		Vlastní kapitál	(ř. 84+88+96+99+102+103)	2	083	57 857	58 601
A.I.		Základní kapitál	(ř. 85 až 87)	3	084	0	0
A.I.1.		Základní kapitál		4	085	0	0
A.I.2.		Vlastní podíly (-)		5	086	0	0
A.I.3.		Změny základního kapitálu		6	087	0	0
A.II.		Ážio a kapitálové fondy	(ř. 89 až 90)	7	088	72 319	72 319
A.II.1.		Ážio		8	089	0	0
A.II.2.		Kapitálové fondy	(ř. 91 až 95)	9	090	72 319	72 319
A.II.2.1.		Ostatní kapitálové fondy		10	091	16 485	16 485
A.II.2.2.		Oceňovací rozdíly z přecenění majetku a závazků (+/-)		11	092	0	0
A.II.2.3.		Oceňovací rozdíly z přecenění při přeměnách obchodních korporací (+/-)		12	093	55 834	55 834
A.II.2.4.		Rozdíly z přeměn obchodních korporací (+/-)		13	094	0	0
A.II.2.5.		Rozdíly z ocenění při přeměnách obchodních korporací (+/-)		14	095	0	0
A.III.		Fondy ze zisku	(ř. 97 až 98)	15	096	0	0
A.III.1.		Ostatní rezervní fond		16	097	0	0
A.III.2.		Statutární a ostatní fondy		17	098	0	0
A.IV.		Výsledek hospodaření minulých let (+/-)	(ř. 100 až 101)	18	099	-13 718	-13 555
A.IV.1.		Nerozdělený zisk nebo neuhrazená ztráta minulých let (+/-)		19	100	-163	0
A.IV.2.		Jiný výsledek hospodaření minulých let (+/-)		21	101	-13 555	-13 555
A.V.		Výsledek hospodaření běžného účetního období (+/-)		22	102	-744	-163
A.VI.		Rozhodnuto o zálohách na výplatu podílu na zisku (-)		23	103	0	0
B. + C.		Cizí zdroje	(ř. 105+110)	24	104	17 487	13 425
B.		Rezervy	(ř. 106 až 109)	25	105	3	7
B.1.		Rezerva na důchody a podobné závazky		26	106	0	0
B.2.		Rezerva na daň z příjmů		27	107	3	7
B.3.		Rezervy podle zvláštních právních předpisů		28	108	0	0
B.4.		Ostatní rezervy		29	109	0	0
C.		Závazky	(ř. 111+126+144)	30	110	17 484	13 418
C.I.		Dlouhodobé závazky	(ř. 115 až 122 včetně 112)	31	111	13 519	13 505
C.I.1.		Vydané dluhopisy	(ř. 110+111)	32	112	0	0
C.I.1.1.		Vyměnitelné dluhopisy		33	113	0	0
C.I.1.2.		Ostatní dluhopisy		34	114	0	0
C.I.2.		Závazky k úvěrovým institucím		35	115	0	0
C.I.3.		Dlouhodobé přijaté zálohy		36	116	0	0
C.I.4.		Závazky z obchodních vztahů		37	117	0	0
C.I.5.		Dlouhodobé směnky k úhradě		38	118	0	0
C.I.6.		Závazky - ovládaná nebo ovládající osoba		39	119	0	0
C.I.7.		Závazky - podstatný vliv		40	120	0	0
C.I.8.		Odloužený daňový závazek		41	121	13 519	13 505
C.I.9.		Závazky - ostatní	(ř. 123 až 125)	42	122	0	0
C.I.9.1.		Závazky ke společníkům		43	123	0	0
C.I.9.2.		Dohadné účty pasivní		44	124	0	0
C.I.9.3.		Jiné závazky		45	125	0	0
C.II.		Krátkodobé závazky	(ř. 130 až 136 včetně 127)	46	126	3 965	-87
C.II.1.		Vydané dluhopisy	(ř. 128 až 129)	47	127	0	0
C.II.1.1.		Vyměnitelné dluhopisy		48	128	0	0
C.II.1.2.		Ostatní dluhopisy		49	129	0	0
C.II.2.		Závazky k úvěrovým institucím		50	130	0	0
C.II.3.		Krátkodobé přijaté zálohy		51	131	0	-1
C.II.4.		Závazky z obchodních vztahů		52	132	3 953	0
C.II.5.		Krátkodobé směnky k úhradě		53	133	0	0
C.II.6.		Závazky - ovládaná nebo ovládající osoba		54	134	0	0
C.II.7.		Závazky - podstatný vliv		55	135	0	0
C.II.8.		Závazky - ostatní	(ř. 137 až 143)	56	136	12	-86
C.II.8.1.		Závazky ke společníkům		57	137	0	0
C.II.8.2.		Krátkodobé finanční výpomoci		58	138	0	0
C.II.8.3.		Závazky k zaměstnancům		59	139	5	0
C.II.8.4.		Závazky ze sociálního zabezpečení a zdravotního pojištění		60	140	0	0
C.II.8.5.		Stát – daňové závazky a dotace		61	141	6	0
C.II.8.6.		Dohadné účty pasivní		62	142	1	0
C.II.8.7.		Jiné závazky		63	143	0	-86
C.III.		Časové rozlišení pasiv	(ř. 145 až 146)	67	144	0	0
C.III.1.		Výdaje příštích období		68	145	0	0
C.III.3.		Výnosy příštích období		69	146	0	0
D.		Časové rozlišení pasiv	(ř. 148 až 149)	64	147	0	0
D.1.		Výdaje příštích období		65	148	0	0
D.2.		Výnosy příštích období		66	149	0	0

Sestaveno dne:
Právní forma účetní jednotky:
Předmět podnikání účetní jednotky:
Podpisový záznam:

25.10.2023
společnost s ručením omezeným
Výroba, obchod a služby neuvedené v přílohách 1 až 3 živnostenského zákona

Jablonecká dopravní a.s.

Mírové náměstí, 466 01, IČ: 06873031

Výkaz zisku a ztráty v plném rozsahu k 31.12.2025

(v celých tisících Kč)

Položka	Výnosy a náklady	Běžné účetní období	Minulé účetní období
I.	Tržby z prodeje vlastních výrobků a služeb	10 474	8 519
A.	Výkonová spotřeba	3 243	2 254
A. 2.	Spotřeba materiálu a energie	567	337
A. 3.	Služby	2 676	1 917
D	Osobní náklady	5 442	3 656
D. 1.	Mzdové náklady	4 013	2 734
D. 2.	Náklady na sociální zabezpečení a zdravotní pojištění a ostatní náklady	1 429	922
D. 2. 1.	Náklady na sociální zabezpečení a zdravotní pojištění	1 300	868
D. 2. 2.	Ostatní náklady	129	54
E.	Úpravy hodnot v provozní oblasti	716	520
E. 1.	Úpravy hodnot dlouhodobého nehmotného a hmotného majetku	716	520
E. 1. 1.	Úpravy hodnot dlouhodobého nehmotného a hmotného majetku - trvalé	716	520
III.	Ostatní provozní výnosy	37	1
III. 3	Jiné provozní výnosy	37	1
F.	Ostatní provozní náklady	82	29
F. 3.	Daně a poplatky	13	1
F. 5.	Jiné provozní náklady	69	28
*	Provozní výsledek hospodaření (+/-)	1 028	2 061
VI.	Výnosové úroky a podobné výnosy	19	5
VI. 2.	Ostatní výnosové úroky a podobné výnosy	19	5
K.	Ostatní finanční náklady	46	44
*	Finanční výsledek hospodaření (+/-)	-27	-39
**	Výsledek hospodaření před zdaněním (+/-)	1 001	2 022
L.	Daň z příjmů	4	535
L. 1.	Daň z příjmů splatná	4	535
**	Výsledek hospodaření po zdanění (+/-)	997	1 487
***	Výsledek hospodaření za účetní období (+/-)	997	1 487
	Čistý obrat za účetní období = I.+II.+III.+IV.+V.+VI.+VII.	10 474	

Den sestavení účetní závěrky:

30.1.2026

Účetní závěrku sestavil:

KODAP Jablonec, s.r.o.

Statutární orgán nebo fyzická osoba, která je účetní jednotkou:

Podpis

Jablonecká dopravní a.s.

Mírové náměstí, 466 01, IČ: 06873031

Rozvaha v plném rozsahu k 31.12.2025

(v celých tisících Kč)

Položka	Aktiva	Běžné účetní období			Minulé účetní období
		Brutto	Korekce	Netto	
	AKTIVA CELKEM	15 627	-1 636	13 991	6 524
B.	Stálá aktiva	6 433	-1 636	4 797	640
B. I.	Dlouhodobý nehmotný majetek	1 560	-1 440	120	640
B. I. 2.	Ocenitelná práva	1 560	-1 440	120	640
B. I. 2. 1.	Software	1 560	-1 440	120	640
B. II.	Dlouhodobý hmotný majetek	4 873	-196	4 677	
B. II. 1.	Pozemky a stavby	3 254		3 254	
B. II. 1. 2.	Stavby	3 254		3 254	
B. II. 2.	Hmotné movité věci a jejich soubory	1 619	-196	1 423	
C.	Oběžná aktiva	9 179		9 179	5 876
C. II.	Pohledávky	1 793		1 793	549
C. II. 2.	Krátkodobé pohledávky	1 793		1 793	549
C. II. 2. 1.	Pohledávky z obchodních vztahů	1 501		1 501	524
C. II. 2. 4.	Pohledávky - ostatní	292		292	25
C. II. 2. 4. 3.	Stát - daňové pohledávky	268		268	
C. II. 2. 4. 4.	Krátkodobé poskytnuté zálohy	-1		-1	
C. II. 2. 4. 6.	Jiné pohledávky	25		25	25
C. IV.	Peněžní prostředky	7 386		7 386	5 327
C. IV. 1.	Peněžní prostředky v pokladně	5		5	11
C. IV. 2.	Peněžní prostředky na účtech	7 381		7 381	5 316
D.	Časové rozlišení	15		15	8
D. 1.	Náklady příštích období	15		15	6
D. 3.	Příjmy příštích období				2

Jablonecká dopravní a.s.

Mírové náměstí, 466 01, IČ: 06873031

Rozvaha v plném rozsahu k 31.12.2025

(v celých tisících Kč)

Položka	Pasiva	Běžné účetní období	Minulé účetní období
	PASIVA CELKEM	13 991	6 524
A.	Vlastní kapitál	7 939	2 191
A. I.	Základní kapitál	2 000	2 000
A. I. 1.	Základní kapitál	2 000	2 000
A. II.	Ážio a kapitálové fondy	4 200	
A. II. 2.	Kapitálové fondy	4 200	
A. II. 2. 1.	Ostatní kapitálové fondy	4 200	
A. IV.	Výsledek hospodaření minulých let (+/-)	740	-1 298
A. IV. 1.	Nerozdělený zisk nebo neuhrazená ztráta minulých let (+/-)	190	-1 298
A. IV. 2.	Jiný výsledek hospodaření minulých let (+/-)	550	
A. V.	Výsledek hospodaření běžného účetního období (+/-)	999	1 489
B.+C.	Cizí zdroje	5 972	4 213
C.	Závazky	5 972	4 213
C. II.	Krátkodobé závazky	5 972	4 213
C. II. 3.	Krátkodobé přijaté zálohy		550
C. II. 4.	Závazky z obchodních vztahů	5 357	2 737
C. II. 8.	Závazky - ostatní	615	926
C. II. 8. 3.	Závazky k zaměstnancům	296	160
C. II. 8. 4.	Závazky ze sociálního zabezpečení a zdravotního pojištění	160	101
C. II. 8. 5.	Stát - daňové závazky a dotace	143	660
C. II. 8. 7.	Jiné závazky	16	5
D.	Časové rozlišení pasiv	80	120
D. 1.	Výdaje příštích období		87
D. 2.	Výnosy příštích období	80	33

Den sestavení účetní závěrky:

30.1.2026

Účetní závěrku sestavil:

KODAP Jablonec, s.r.o.

Statutární orgán nebo fyzická osoba, která je účetní jednotkou:

Podpis

VÝKAZ ZISKŮ A ZTRÁT V DRUHOVÉM ČLENĚNÍ (v tisících)

v plném rozsahu k

31.12.2025

Název, sídlo a IČ účetní jednotky

Jablonecká energetická a.s.

Vysoká 3340

466 02 Jablonec nad Nisou

61539881

Účetní období

2025

zpracováno v souladu s vyhláškou č. 500/2002 Sb.

Označ. a	TEXT	b	číslo řádku c	Skutečnost v účetním období	
				sledovaném 1	minulém 2
I.	Tržby z prodeje výrobků a služeb		01	194 241	191 882
II.	Tržby za prodej zboží		02	38 026	40 279
A.	Výkonová spotřeba (ř. 04 až 06)		03	162 782	174 944
A.1.	Náklady vynaložené na prodané zboží		04	38 026	40 279
A.2.	Spotřeba materiálu a energie		05	104 927	113 994
A.3.	Služby		06	19 829	20 671
B.	Změna stavu zásob vlastní činnosti (+/-)		07	0	0
C.	Aktivace (-)		08	0	0
D.	Osobní náklady (ř. 10 až 11)		09	27 617	24 695
D.1.	Mzdové náklady		10	19 510	17 437
D.2.	Náklady na sociální zabezpečení, zdravotní pojištění a ostatní náklady (ř. 12 až 13)		11	8 107	7 258
D.2.1.	Náklady na sociální zabezpečení a zdravotní pojištění		12	6 504	5 974
D.2.2.	Ostatní náklady		13	1 603	1 284
E.	Úprava a hodnot v provozní oblasti (ř. 15+18+19)		14	13 410	14 221
E.1.	Úpravy hodnot dlouhodobého nehmotného a hmotného majetku (ř. 16 až 17)		15	13 410	14 221
E.1.1.	Úpravy hodnot dlouhodobého nehmotného a hmotného majetku - trvalé		16	16 122	16 429
E.1.2.	Úpravy hodnot dlouhodobého nehmotného a hmotného majetku - dočasné		17	-2 712	-2 208
E.2.	Úpravy hodnot zásob		18	0	0
E.3.	Úpravy hodnot pohledávek		19	0	0
III.	Ostatní provozní výnosy (ř. 21 až 23)		20	845	1 907
III.1.	Tržby z prodaného dlouhodobého majetku		21	666	157
III.2.	Tržby z prodaného materiálu		22	0	0
III.3.	Jiné provozní výnosy		23	179	1 750
F.	Ostatní provozní náklady (ř. 25 až 29)		24	5 009	2 552
F.1.	Zůstatková cena prodaného dlouhodobého majetku		25	2 084	0
F.2.	Prodaný materiál		26	0	0
F.3.	Daně a poplatky v provozní oblasti		27	564	552
F.4.	Rezervy v provozní oblasti a komplexní náklady příštích období		28	1 514	1 370
F.5.	Jiné provozní náklady		29	847	630
*	Provozní výsledek hospodaření (ř. 01+02-03-07-08-09-14+20-24)		30	24 294	17 656
IV.	Výnosy z dlouhodobého finančního majetku - podíly (ř. 32 až 33)		31	0	0
IV.1.	Výnosy z podílů - ovládaná nebo ovládající osoba		32	0	0
IV.2.	Ostatní výnosy z podílů		33	0	0
G.	Náklady vynaložené na prodané podíly		34	0	0
V.	Výnosy z ostatního dlouhodobého finančního majetku (ř. 36 až 37)		35	0	0
V.1.	Výnosy z ostatního dlouhodobého finančního majetku - ovládaná nebo ovládající osoba		36	0	0
V.2.	Ostatní výnosy z ostatního dlouhodobého finančního majetku		37	0	0
H.	Náklady související s ostatním dlouhodobým finančním majetkem		38	0	0
VI.	Výnosové úroky a podobné výnosy (ř. 40 až 41)		39	6 311	10 112
VI.1.	Výnosové úroky a podobné výnosy - ovládaná nebo ovládající osoba		40	0	0
VI.2.	Ostatní výnosové úroky a podobné výnosy		41	6 311	10 112
I.	Úpravy hodnot a rezervy ve finanční oblasti		42	0	0
J.	Nákladové úroky a podobné náklady (ř. 44 až 45)		43	683	1 579
J.1.	Nákladové úroky a podobné náklady - ovládaná nebo ovládající osoba		44	0	0
J.2.	Ostatní nákladové úroky a podobné náklady		45	683	1 579
VII.	Ostatní finanční výnosy		46	-409	-922
K.	Ostatní finanční náklady		47	77	53
*	Finanční výsledek hospodaření (+/-) (ř. 31-34+35-38+39-42-43+46-47)		48	5 142	7 558
**	Výsledek hospodaření před zdaněním (+/-) (ř. 30+48)		49	29 436	25 214
L.	Daň z příjmů (ř. 51 až 52)		50	7 224	3 260
L.1.	Daň z příjmů splatná		51	5 466	4 625
L.2.	Daň z příjmů odložená (+/-)		52	1 758	-1 365
**	Výsledek hospodaření po zdanění (+/-) (ř. 49-50)		53	22 212	21 954
M.	Převod podílu na výsledku hospodaření společníkům (+/-)		54	0	0
***	Výsledek hospodaření za účetní období (+/-) (ř. 53-54)		55	22 212	21 954
*	Čistý obrat za účetní období = I. + II. (ř. 01+02)		56	232 267	232 161

Sestaveno dne:

29.05.2025

Právní forma účetní jednotky:

akciová společnost

Předmět podnikání účetní jednotky:

výroba tepla

Podpisový záznam:

ROZVAHA (v tisících)

v plném rozsahu k

31.12.2025

Účetní období

2025

Název, sídlo a IČ účetní jednotky

Jablonecká energetická a.s.

Vysoká 3340

466 02 Jablonec nad Nisou

61539881

zpracováno v souladu s vyhláškou č. 500/2002 Sb.

označ.	a	AKTIVA	b	řád. č.	Běžné účetní období			Minulé úč.období Netto 4	
					Brutto 1	Korekce 2	Netto 3		
			(f. 02+03+37+78)	1	001	801 598	221 147	580 451	467 704
A.		AKTIVA CELKEM		2	002	0	0	0	0
B.		Stálá aktiva	(f. 04+14+27)	3	003	453 620	221 147	232 473	220 031
B.I.		Dlouhodobý nehmotný majetek	(f. 05+06+09+10+11)	4	004	8 511	4 475	4 036	4 289
B.I.1.		Nehmotné výsledky vývoje		5	005	0	0	0	0
B.I.2.		Ocenitelná práva	(f. 07+08)	6	006	4 522	4 286	236	489
B.I.2.1.		Software		7	007	4 522	4 286	236	489
B.I.2.2.		Ostatní ocenitelná práva		8	008	0	0	0	0
B.I.3.		Goodwill		9	009	0	0	0	0
B.I.4.		Ostatní dlouhodobý nehmotný majetek		10	010	3 989	189	3 800	3 800
B.I.5.		Poskytnuté zálohy na dl. nehm. maj. a nedokončený dl. nehm. maj.	(f. 12+13)	11	011	0	0	0	0
B.I.5.1.		Poskytnuté zálohy na dl. nehmotný majetek		12	012	0	0	0	0
B.I.5.2.		Nedokončený dlouhodobý nehmotný majetek		13	013	0	0	0	0
B.II.		Dlouhodobý hmotný majetek	(f. 15+18+19+20+24)	14	014	445 109	216 672	228 437	215 742
B.II.1.		Pozemky a stavby	(f. 16+17)	15	015	305 286	189 167	116 119	123 591
B.II.1.1.		Pozemky		16	016	2 871	0	2 871	2 859
B.II.1.2.		Stavby		17	017	302 415	189 167	113 248	120 732
B.II.2.		Hmotné movité věci a jejich soubory		18	018	197 894	124 276	73 618	74 428
B.II.3.		Oceňovací rozdíl k nabytému majetku		19	019	-97 469	-97 469	0	0
B.II.4.		Ostatní dlouhodobý hmotný majetek	(f. 21 až 23)	20	020	0	0	0	0
B.II.4.1.		Pěstitelské celky trvalých porostů		21	021	0	0	0	0
B.II.4.2.		Dospělá zvířata a jejich skupiny		22	022	0	0	0	0
B.II.4.3.		Jiný dlouhodobý hmotný majetek		23	023	0	0	0	0
B.II.5.		Poskytnuté zálohy na dl. hmotný majetek a nedokončený dl. hm. maj.	(f. 25+26)	24	024	39 398	698	38 700	17 723
B.II.5.1.		Poskytnuté zálohy na dl. hmotný majetek		25	025	0	0	0	0
B.II.5.2.		Nedokončený dl. hmotný majetek		26	026	39 398	698	38 700	17 723
B.III.		Dlouhodobý finanční majetek	(f. 28 až 34)	27	027	0	0	0	0
B.III.1.		Podíly - ovládaná nebo ovládající osoba		28	028	0	0	0	0
B.III.2.		Zápůjčky a úvěry - ovládaná nebo ovládající osoba		29	029	0	0	0	0
B.III.3.		Podíly - podstatný vliv		30	030	0	0	0	0
B.III.4.		Zápůjčky a úvěry - podstatný vliv		31	031	0	0	0	0
B.III.5.		Ostatní dlouhodobé cenné papíry a podíly		32	032	0	0	0	0
B.III.6.		Zápůjčky a úvěry - ostatní		33	033	0	0	0	0
B.III.7.		Ostatní dlouhodobý finanční majetek	(f. 35 až 36)	34	034	0	0	0	0
B.III.7.1.		Jiný dlouhodobý finanční majetek		35	035	0	0	0	0
B.III.7.2.		Poskytnuté zálohy na dlouhodobý finanční majetek		36	036	0	0	0	0
C.		Oběžná aktiva	(f. 38+46+72+75)	37	037	347 239	0	347 239	247 054
C.I.		Zásoby	(f. 39+40+41+44+45)	38	038	972	0	972	1 179
C.I.1.		Materiál		39	039	972	0	972	1 179
C.I.2.		Nedokončená výroba a polotovary		40	040	0	0	0	0
C.I.3.		Výrobky a zboží	(f. 42 až 43)	41	041	0	0	0	0
C.I.3.1.		Výrobky		42	042	0	0	0	0
C.I.3.2.		Zboží		43	043	0	0	0	0
C.I.4.		Mladá a ostatní zvířata a jejich skupiny		44	044	0	0	0	0
C.I.5.		Poskytnuté zálohy na zásoby		45	045	0	0	0	0
C.II.		Pohledávky	(f. 47+57+68)	46	046	146 028	0	146 028	39 500
C.II.1.		Dlouhodobé pohledávky	(f. 48 až 52)	47	047	0	0	0	-14 521
C.II.1.1.		Pohledávky z obchodních vztahů		48	048	0	0	0	0
C.II.1.2.		Pohledávky - ovládaná nebo ovládající osoba		49	049	0	0	0	0
C.II.1.3.		Pohledávky - podstatný vliv		50	050	0	0	0	0
C.II.1.4.		Odložená daňová pohledávka		51	051	0	0	0	0
C.II.1.5.		Pohledávky - ostatní	(f. 53 až 56)	52	052	0	0	0	-14 521
C.II.1.5.1.		Pohledávky za společníky		53	053	0	0	0	-14 521
C.II.1.5.2.		Dlouhodobé poskytnuté zálohy		54	054	0	0	0	0
C.II.1.5.3.		Dohadné účty aktivní		55	055	0	0	0	0
C.II.1.5.4.		Jiné pohledávky		56	056	0	0	0	0
C.II.2.		Krátkodobé pohledávky	(f. 58 až 61)	57	057	146 028	0	146 028	54 021
C.II.2.1.		Pohledávky z obchodních vztahů		58	058	2 847	0	2 847	3 783
C.II.2.2.		Pohledávky - ovládaná nebo ovládající osoba		59	059	0	0	0	0
C.II.2.3.		Pohledávky - podstatný vliv		60	060	0	0	0	0
C.II.2.4.		Pohledávky - ostatní	(f. 62 až 67)	61	061	143 181	0	143 181	50 238
C.II.2.4.1.		Pohledávky za společníky		62	062	0	0	0	0
C.II.2.4.2.		Sociální zabezpečení a zdravotní pojištění		63	063	0	0	0	0
C.II.2.4.3.		Stát – daňové pohledávky		64	064	4 805	0	4 805	6 332
C.II.2.4.4.		Krátkodobé poskytnuté zálohy		65	065	4 607	0	4 607	7 953
C.II.2.4.5.		Dohadné účty aktivní		66	066	25 363	0	25 363	35 403
C.II.2.4.6.		Jiné pohledávky		67	067	108 406	0	108 406	550
C.II.3.		Časové rozlišení aktiv	(f. 69 až 71)	78	068	0	0	0	0
C.II.3.1.		Náklady příštích období		79	069	0	0	0	0
C.II.3.2.		Komplexní náklady příštích období		80	070	0	0	0	0
C.II.3.3.		Příjmy příštích období		81	071	0	0	0	0
C.III.		Krátkodobý finanční majetek	(f. 73+74)	68	072	0	0	0	0
C.III.1.		Podíly - ovládaná nebo ovládající osoba		69	073	0	0	0	0
C.III.2.		Ostatní krátkodobý finanční majetek		70	074	0	0	0	0
C.IV.		Peněžní prostředky	(f. 76+77)	71	075	200 239	0	200 239	206 375
C.IV.1.		Peněžní prostředky v pokladně		72	076	5	0	5	8
C.IV.2.		Peněžní prostředky na účtech		73	077	200 234	0	200 234	206 367
D.		Časové rozlišení aktiv	(f. 79 až 81)	74	078	739	0	739	619
D.1.		Náklady příštích období		75	079	739	0	739	619
D.2.		Komplexní náklady příštích období		76	080	0	0	0	0
D.3.		Příjmy příštích období		77	081	0	0	0	0

Označ.	a	PASIVA	b	řád. č. c	Stav v běžném účet. období 5	Stav v minulém účet. období 6	
		PASIVA CELKEM	(ř. 83+104+147)	1	082	584 004	467 704
A.		Vlastní kapitál	(ř. 84+88+96+99+102+103)	2	083	364 283	343 562
A.I.		Základní kapitál	(ř. 85 až 87)	3	084	150 500	150 500
A.I.1.		Základní kapitál		4	085	150 500	150 500
A.I.2.		Vlastní podíly (-)		5	086	0	0
A.I.3.		Změny základního kapitálu		6	087	0	0
A.II.		Ážio a kapitálové fondy	(ř. 89 až 90)	7	088	133 537	133 537
A.II.1.		Ážio		8	089	0	0
A.II.2.		Kapitálové fondy	(ř. 91 až 95)	9	090	133 537	133 537
A.II.2.1.		Ostatní kapitálové fondy		10	091	133 537	133 537
A.II.2.2.		Oceňovací rozdíly z přecenění majetku a závazků (+/-)		11	092	0	0
A.II.2.3.		Oceňovací rozdíly z přecenění při přeměnách obchodních korporací (+/-)		12	093	0	0
A.II.2.4.		Rozdíly z přeměn obchodních korporací (+/-)		13	094	0	0
A.II.2.5.		Rozdíly z ocenění při přeměnách obchodních korporací (+/-)		14	095	0	0
A.III.		Fondy ze zisku	(ř. 97 až 98)	15	096	0	0
A.III.1.		Ostatní rezervní fond		16	097	0	0
A.III.2.		Statutární a ostatní fondy		17	098	0	0
A.IV.		Výsledek hospodaření minulých let (+/-)	(ř. 100 až 101)	18	099	58 034	37 571
A.IV.1.		Nerozdělený zisk nebo neuhrazená ztráta minulých let (+/-)		19	100	46 858	26 395
A.IV.2.		Jiný výsledek hospodaření minulých let (+/-)		21	101	11 176	11 176
A.V.		Výsledek hospodaření běžného účetního období (+/-)		22	102	22 212	21 954
A.VI.		Rozhodnuto o zálohách na výplatu podílu na zisku (-)		23	103	0	0
B. + C.		Cizí zdroje	(ř. 105+110)	24	104	220 121	124 137
B.		Rezervy	(ř. 106 až 109)	25	105	18 725	15 677
B.1.		Rezerva na důchody a podobné závazky		26	106	0	0
B.2.		Rezerva na daň z příjmů		27	107	5 155	3 621
B.3.		Rezervy podle zvláštních právních předpisů		28	108	0	0
B.4.		Ostatní rezervy		29	109	13 570	12 056
C.		Závazky	(ř. 111+126+144)	30	110	201 396	108 460
C.I.		Dlouhodobé závazky	(ř. 115 až 122 včetně 112)	31	111	1 972	10 214
C.I.1.		Vydané dluhopisy	(ř. 110+111)	32	112	0	0
C.I.1.1.		Vyměnitelné dluhopisy		33	113	0	0
C.I.1.2.		Ostatní dluhopisy		34	114	0	0
C.I.2.		Závazky k úvěrovým institucím		35	115	0	10 000
C.I.3.		Dlouhodobé přijaté zálohy		36	116	0	0
C.I.4.		Závazky z obchodních vztahů		37	117	0	0
C.I.5.		Dlouhodobé směnky k úhradě		38	118	0	0
C.I.6.		Závazky - ovládaná nebo ovládající osoba		39	119	0	0
C.I.7.		Závazky - podstatný vliv		40	120	0	0
C.I.8.		Odloužený daňový závazek		41	121	1 972	214
C.I.9.		Závazky - ostatní	(ř. 123 až 125)	42	122	0	0
C.I.9.1.		Závazky ke společníkům		43	123	0	0
C.I.9.2.		Dohadné účty pasivní		44	124	0	0
C.I.9.3.		Jiné závazky		45	125	0	0
C.II.		Krátkodobé závazky	(ř. 130 až 136 včetně 127)	46	126	199 424	98 246
C.II.1.		Vydané dluhopisy	(ř. 128 až 129)	47	127	0	0
C.II.1.1.		Vyměnitelné dluhopisy		48	128	0	0
C.II.1.2.		Ostatní dluhopisy		49	129	0	0
C.II.2.		Závazky k úvěrovým institucím		50	130	10 000	10 000
C.II.3.		Krátkodobé přijaté zálohy		51	131	30 405	34 146
C.II.4.		Závazky z obchodních vztahů		52	132	24 102	24 096
C.II.5.		Krátkodobé směnky k úhradě		53	133	0	0
C.II.6.		Závazky - ovládaná nebo ovládající osoba		54	134	0	0
C.II.7.		Závazky - podstatný vliv		55	135	0	0
C.II.8.		Závazky - ostatní	(ř. 137 až 143)	56	136	134 917	30 004
C.II.8.1.		Závazky ke společníkům		57	137	0	0
C.II.8.2.		Krátkodobé finanční výpomoci		58	138	0	0
C.II.8.3.		Závazky k zaměstnancům		59	139	1 438	1 223
C.II.8.4.		Závazky ze sociálního zabezpečení a zdravotního pojištění		60	140	775	679
C.II.8.5.		Stát – daňové závazky a dotace		61	141	113 354	2 804
C.II.8.6.		Dohadné účty pasivní		62	142	19 350	25 212
C.II.8.7.		Jiné závazky		63	143	0	86
C.III.		Časové rozlišení pasiv	(ř. 145 až 146)	67	144	0	0
C.III.1.		Výdaje příštích období		68	145	0	0
C.III.3.		Výnosy příštích období		69	146	0	0
D.		Časové rozlišení pasiv	(ř. 148 až 149)	64	147	0	5
D.1.		Výdaje příštích období		65	148	0	0
D.2.		Výnosy příštích období		66	149	0	5

Sestaveno dne:
Právní forma účetní jednotky:
Předmět podnikání účetní jednotky:
Podpisový záznam:

25.10.2023
akciová společnost
výroba tepla