

: nN, Arbesova, kNN smyčka

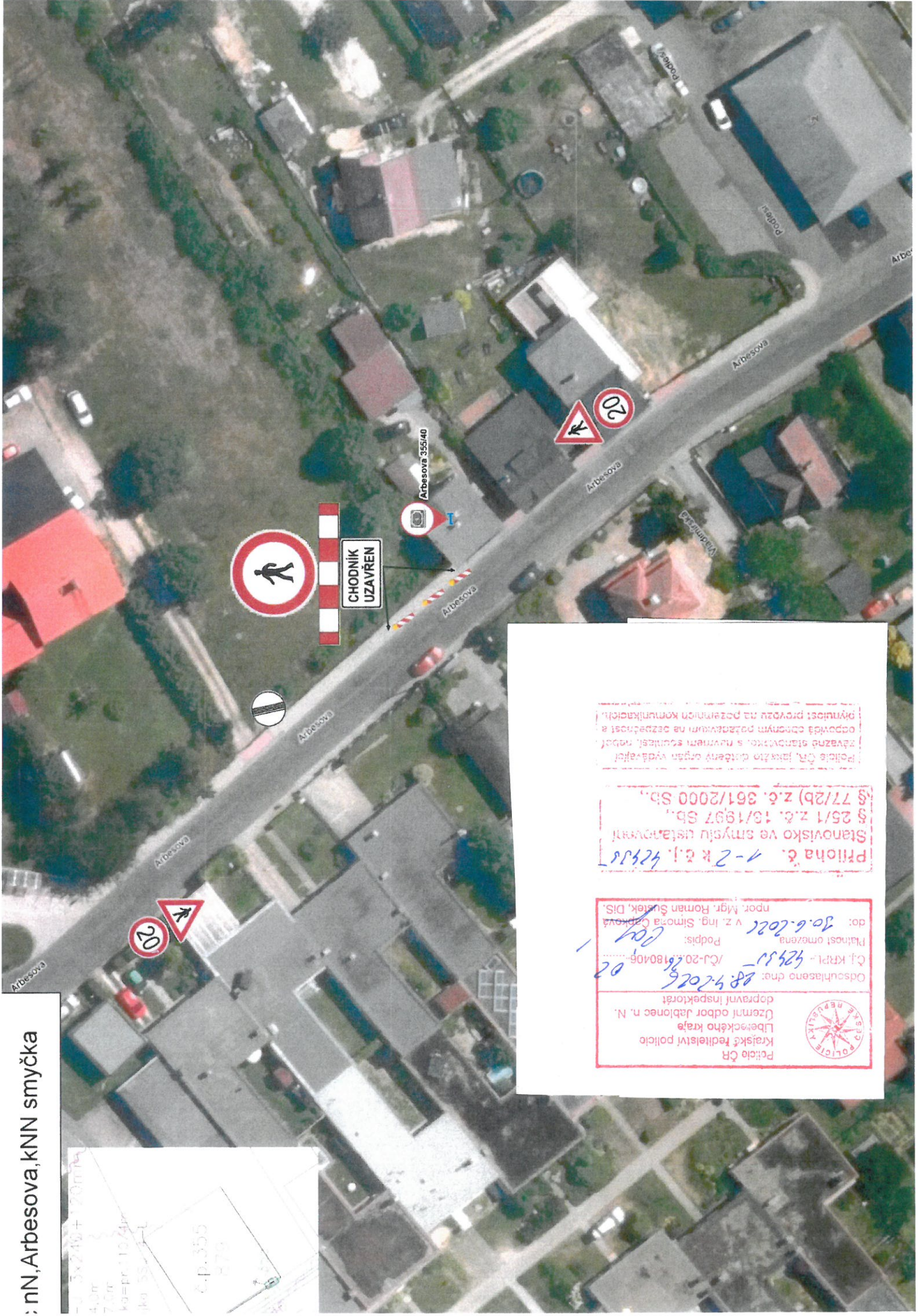

Police ČR, jakžto datěný organ vydávajel
 řávané stanovisko, s nuzněm souhlas, neboť
 odpovídá obecným požadavkům na bezpečnost a
 přiměřlost provozu na pozemních komunikacích.

Priloha č. 1-2 k č.j. 42438
 Stanovisko ve smyslu ustanovení
 § 25/1 z.č. 16/1997 Sb.,
 § 77/2b) z.č. 361/2000 Sb.,

Odsouhlaseno dne: 28.4.2026
 Čj. KRPL - 42438 /ČJ-20.0180406
 Platnost omezena
 Podpis: [Signature]
 do: 30.6.2026
 v z. Ing. Simona Čížkovy
 mpor. Mgr. Roman Šustek, DIS.

Police ČR
 Krajské ředitelství policie
 Libečského kraje
 Územní odbor Jablonec n. N.
 dopravní inspektorat

STANDARDNÍ PRACOVNÍ MÍSTO V CHODNÍKU PŘI OBOUSTRANÝCH CHODNÍCÍCH

vykres 1.

