

průchod č. 1,2 k č.j.  
 Stanovisko ve smyslu ustanovení  
 § 25/1 z.č. 13/197 Sb.,  
 § 77(2) z.č. 361/2000 Sb.,



Police ČR, Krajské ředitelství policie  
 Libereckého kraje  
 Územní odbor Jablonec nad Jisou  
 Dopravní inspektorát  
 23. října 10  
 466 72, Jablonec nad Jisou

Odeslané dne: 23.4.2016  
 Čj. Kral. 43 706 / 2016-06-03  
 Platnost omezena  
 Podpis: npor. Bc. Roman Šustek, DS,  
 z.r. por. Ing. Elena Křížalová

Police ČR, jakožto dotčený orgán vydávající  
 závazná stanoviska, s předloženým návrhem  
 souhlasí, neboť odpovídá obecním  
 požadavkům na bezpečnost a plynulost  
 provozu na pozemních komunikacích.

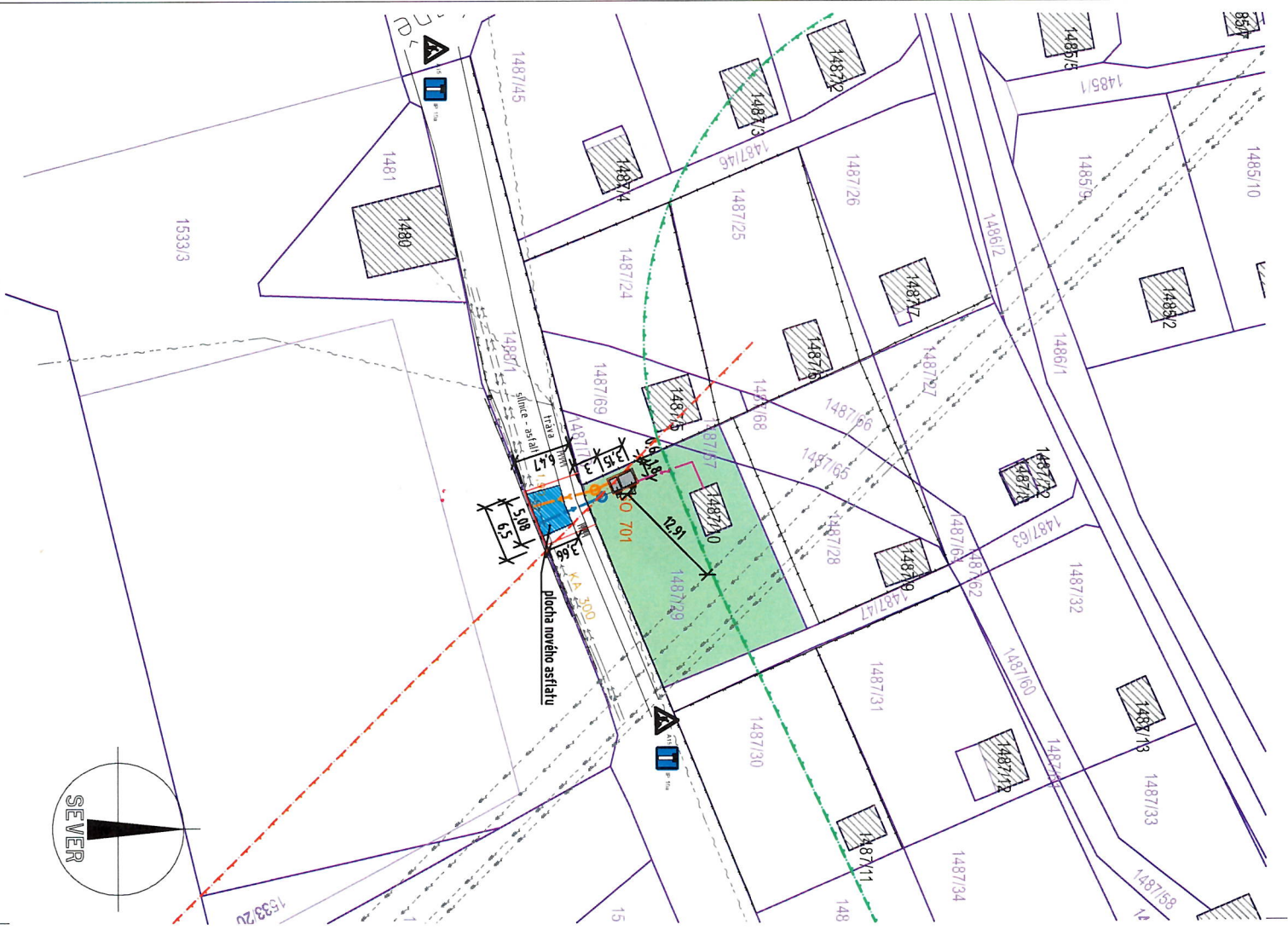

SEZNAM STAVĚNÍCH OBJEKTŮ:

SO 701 ZÁZEMÍ K CHATĚ

LEGENDA:

	STÁVAJÍCÍ OBJEKTY
	NOVÝ OBJEKT
	ZATRAVNĚNÍ
	STÁVAJÍCÍ DOPLETNÍ
	ODHRANĚNÍ VN 15M
	GRKO - ZÓNA 4

LEGENDA INŽENÝRSKÝCH SÍTÍ PRO RD

	NOVÉ DOPROVNĚNÉ NN
--	--------------------

LEGENDA STÁVAJÍCÍCH INŽENÝRSKÝCH SÍTÍ

	VEDENÍ NADZEMNÍ NN
	VEDENÍ NADZEMNÍ VVN
	NADZEMNÍ VĚDNÍ ČETIN
	VODOVOD
	SPLAŠKOVÁ KANALIZACE

±0,000 = 539,00

Vedoucí projektu	Zodpov. projektant	vyracoval	Ing. Hana Hermová
Ing. H. Hermová	Ing. H. Hermová	Ing. H. Hermová	tel:604 531 808 h.hermova@gmail.com
Investor :	Křížová Michela	Lodova 192, 460 14 Liberec XVII	ICO: 88504816
	S. K. Neumann 3671/10, 466 04 Jablonec nad Nisou – Mšeno		
<b>Zázemí k chatce</b>			
Jablonec nad Nisou, p.č. 1487/29, k.ú. Mšeno nad Nisou			
<b>C - Situace</b>		Datum	04/2026
Výkres		Stupeň	DPZ
		Zak. č.	046/2025
		Měřítko výkresu	1:250
		Č.výkresu	Paré
<b>Situace záboru</b>			
			<b>C03</b>