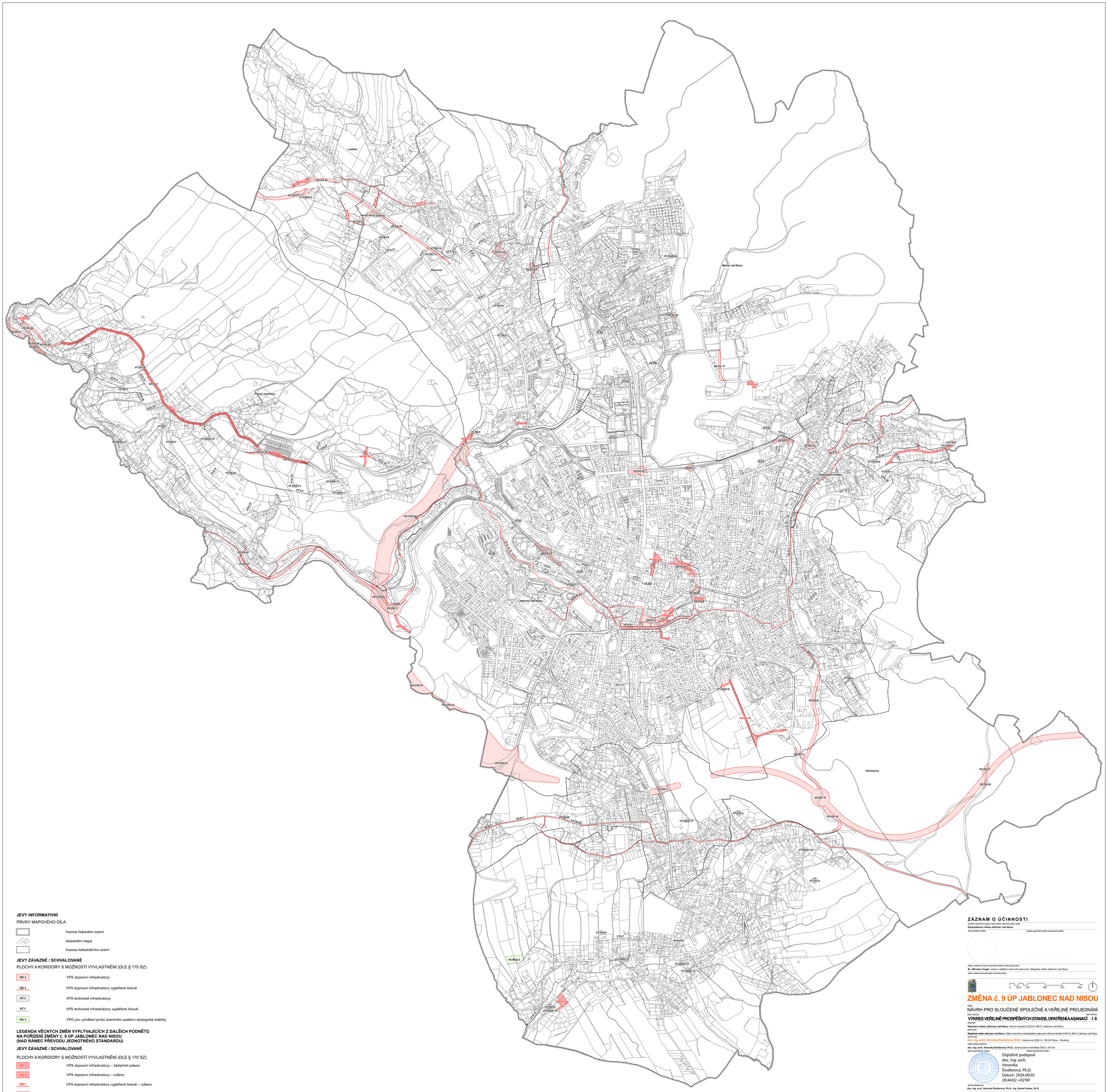

JEVY INFORMATIVNÍ

PRVKY MAPOVÉHO DÍLA

- hranice řešeného území
- katastrální mapa
- hranice katastrálního území

JEVY ZÁVAZNÉ / SCHVALOVANÉ

PLOCHY A KORIDORY S MOŽNOSTÍ VYVLASTNĚNÍ (DLE § 170 SZ)

- VD.1 — VPS dopravní infrastruktury
- VD.1 — VPS dopravní infrastruktury vyjádřené liniově
- VT.1 — VPS technické infrastruktury
- VT.1 — VPS technické infrastruktury vyjádřené liniově
- VU.1 — VPO pro vytváření prvků územního systému ekologické stability

LEGENDA VĚCNÝCH ZMĚN VYPLÝVAJÍCÍCH Z DALŠÍCH PODNĚTŮ NA POŘÍZENÍ ZMĚNY č. 9 ÚP JABLONEC NAD NISOU (NAD RÁMEC PŘEVODU JEDNOTNÉHO STANDARDU)

JEVY ZÁVAZNÉ / SCHVALOVANÉ

PLOCHY A KORIDORY S MOŽNOSTÍ VYVLASTNĚNÍ (DLE § 170 SZ)

- VD.1 — VPS dopravní infrastruktury – částečně rušeno
- VD.1 — VPS dopravní infrastruktury – rušeno
- VD.1 — VPS dopravní infrastruktury vyjádřené liniově – rušeno
- VD.1 — VPS dopravní infrastruktury – převedení rušených linií do ploch

ZÁZNAM O ÚČINNOSTI

oznámení opatření vlády, který změnu územního plánu vydal

Zastupitelstvo města Jablonec nad Nisou

otisk úředního razítka | *podpis oprávněné úřadní osoby pořizovatele*

jméno a příjmení, funkce oprávněné úřadní osoby pořizovatele

Bc. Miroslav Cingel, vedoucí oddělení územního plánování, Magistrát města Jablonec nad Nisou

datum nabytí účinnosti změny územního plánu

0 62,5 125 250 375 500 m

ZMĚNA č. 9 ÚP JABLONEC NAD NISOU

název

NÁVRH PRO SLOUČENÉ SPOLEČNÉ A VEŘEJNÉ PROJEDNÁNÍ

název výkresu | *číslo výkresu*

VÝKRES VEŘEJNĚ PROSPĚŠNÝCH STAVEB, OPATŘENÍ A ASANACÍ **I.6**

zadavatel

Statutární město Jablonec nad Nisou, Mírové náměstí 3100/19, 466 01 Jablonec nad Nisou

pořizovatel

Magistrát města Jablonec nad Nisou, Odbor územního a strategického plánování, Mírové náměstí 3100/19, 466 01 Jablonec nad Nisou

zpracovatel

doc. Ing. arch. Veronika Šindlerová, Ph.D., Kettnerova 2055/14, 155 00 Praha – Slivenec

zodpovědný projektant

doc. Ing. arch. Veronika Šindlerová, Ph.D., autorizovaná architektka ČKA č. 04 019

otisk autorizačního razítka | *podpis autorizované osoby*

Digitálně podepsal doc. Ing. arch. Veronika Šindlerová, Ph.D.
Datum: 2026.09.02 20:44:02 +02'00'

spolupracovníci tým

doc. Ing. arch. Veronika Šindlerová, Ph.D., **Ing. Daniel Franke, Ph.D.**

datum	*měřítko*
červenec 2026	**1 : 5 000**