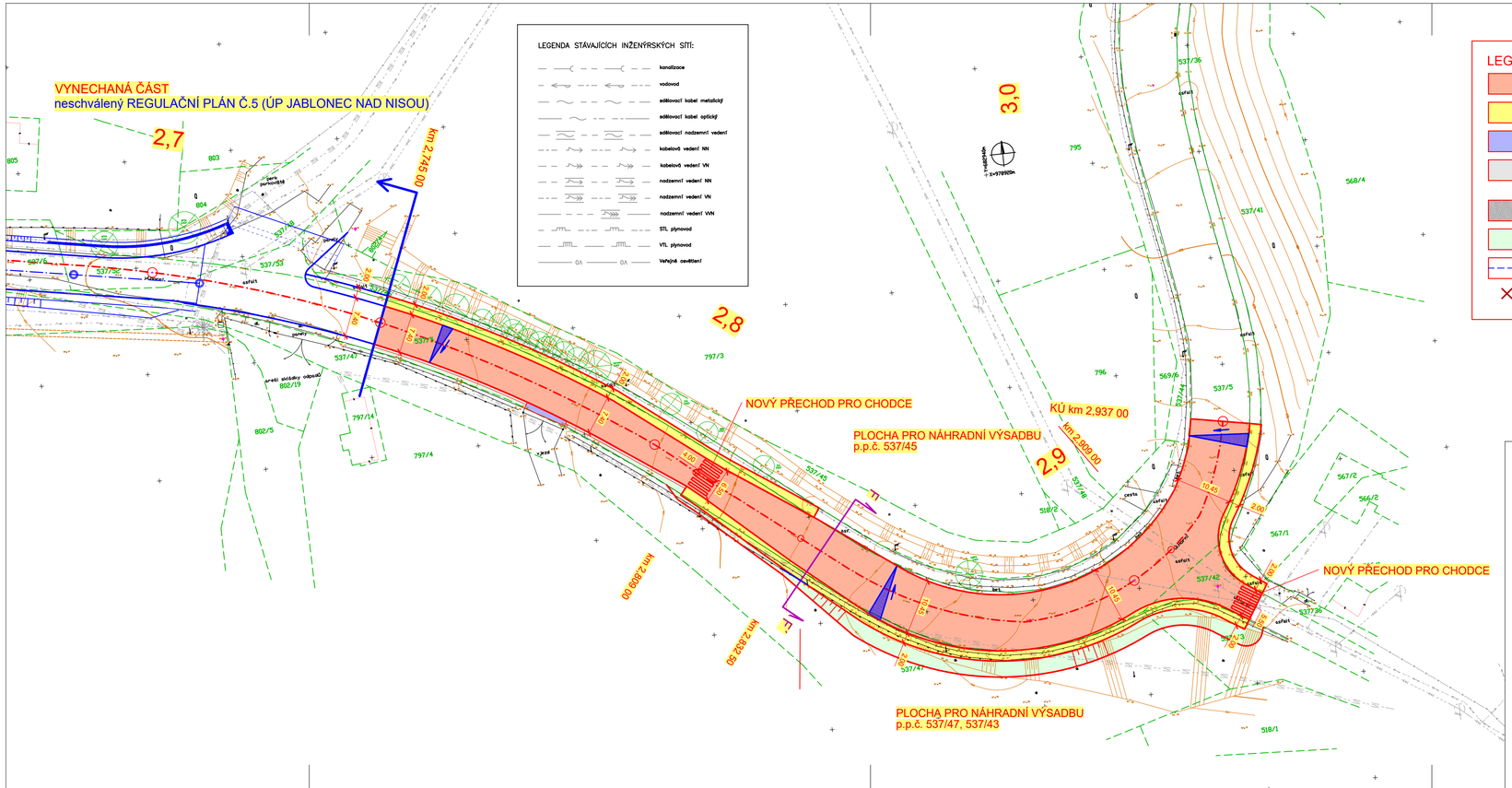

LEGENDA:

- KOMUNIKACE - živice
- POCHOZÍ CHODNÍK - betonová dlažba
- PŘEJEZDNÝ CHODNÍK - betonová dlažba
- NEZPEVNĚNÁ KRAJNICE / VJEZD - štěrkodrť
- VSAKOVACÍ PROSTOR - štěrkodrť
- OZELENĚNÍ A ZATRAVNĚNÍ
- SVODIDLO
- KÁCENÍ

Souřadnicový systém: JTSK
Výškový systém: BpV

vypracoval:	V. Iwanejko	
zodp. projektant:	Ing. Z. Nýdrle	
objednatel:	Statutární město Jablonec nad Nisou	
akce:	" Šířková úprava komunikace ul. Horní, k.ú. Proseč nad Nisou "	
příloha:	Situace - 6. část	

NÝDRLE projektová kancelář
tel.: 485 150 181, 485 150 579
nydrle@nydrle-projekt.cz
www.nydrle-projekt.cz

čísl.zak.:	20 - 045
stupeň:	Studie
datum:	06 / 2021
měřítko:	M 1 : 500
čísl.výkr.	3.6.
čísl.soupr.	